



RELATÓRIO ANALÍTICO - COMPOSIÇÕES DE CUSTOS

OBRA:	CONSTRUÇÃO DE UMA UNIDADE BÁSICA DE SAÚDE - UBS, NA LOCALIDADE DE BOM JARDIM, NO MUNICÍPIO DE TAMBORIL/CE	DATA: 04/10/2023	BDI: 66,40%		
DESCRIÇÃO:	CONSTRUÇÃO DE UMA UNIDADE BÁSICA DE SAÚDE - UBS, NA LOCALIDADE DE BOM JARDIM, NO MUNICÍPIO DE TAMBORIL/CE	VERSÃO: 027.1 COM DESONERAÇÃO	HORA: 83,85%	MES: 47,26%	REF.: 06/2021
LOCAL:	LOCALIDADE DE BOM JARDIM, NO MUNICÍPIO DE TAMBORIL/CE	SINAPI: 2023/05 COM DESONERAÇÃO	84,44%	47,48%	06/2022
CLIENTE:	PREFEITURA MUNICIPAL DE TAMBORIL	Composição: PRÓPRIA	0,00%	0,00%	

TOTAL Mão de Obra:	R\$ 37,8400
VALOR:	R\$ 73,41

11.1.15. C2595 TUBO PVC BRANCO P/ESGOTO D=40mm (1 1/2") (M)

Material	FORNTE	UNID	COEFICIENTE	PREÇO UNITÁRIO	TOTAL	
10026	ADESIVO PARA TUBO DE PVC RIGIDO	SEINFRA	KG	0,00500000	R\$ 44,7500	R\$ 0,2238
11888	SOLUÇÃO LIMPADORA PARA PVC RIGIDO	SEINFRA	L	0,00750000	R\$ 38,8700	R\$ 0,2915
12194	TUBO PVC ESGOTO DE 40MM (1 1/2") - (NBR 5688)	SEINFRA	M	1,01000000	R\$ 3,8700	R\$ 3,9087
TOTAL Material:					R\$ 4,4240	

Mão de Obra	FORNTE	UNID	COEFICIENTE	PREÇO UNITÁRIO	TOTAL	
10043	AJUDANTE DE ENCANADOR	SEINFRA	H	0,24000000	R\$ 16,7700	R\$ 4,0248
12320	ENCANADOR	SEINFRA	H	0,24000000	R\$ 20,3200	R\$ 4,8768
TOTAL Mão de Obra:					R\$ 8,9016	
VALOR:					R\$ 13,33	

11.1.16. C2596 TUBO PVC BRANCO P/ESGOTO D=50mm (2") (M)

Material	FORNTE	UNID	COEFICIENTE	PREÇO UNITÁRIO	TOTAL	
10026	ADESIVO PARA TUBO DE PVC RIGIDO	SEINFRA	KG	0,00750000	R\$ 44,7500	R\$ 0,3356
11888	SOLUÇÃO LIMPADORA PARA PVC RIGIDO	SEINFRA	L	0,01100000	R\$ 38,8700	R\$ 0,4276
12195	TUBO PVC ESGOTO DE 50MM (2") - (NBR 5688)	SEINFRA	M	1,01000000	R\$ 6,5900	R\$ 6,6559
TOTAL Material:					R\$ 7,4191	

Mão de Obra	FORNTE	UNID	COEFICIENTE	PREÇO UNITÁRIO	TOTAL	
10043	AJUDANTE DE ENCANADOR	SEINFRA	H	0,30000000	R\$ 16,7700	R\$ 5,0310
12320	ENCANADOR	SEINFRA	H	0,30000000	R\$ 20,3200	R\$ 6,0960
TOTAL Mão de Obra:					R\$ 11,1270	
VALOR:					R\$ 18,55	

11.1.17. C2593 TUBO PVC BRANCO P/ESGOTO D=100MM (4") (M)

Material	FORNTE	UNID	COEFICIENTE	PREÇO UNITÁRIO	TOTAL	
10026	ADESIVO PARA TUBO DE PVC RIGIDO	SEINFRA	KG	0,02500000	R\$ 44,7500	R\$ 1,1188
11888	SOLUÇÃO LIMPADORA PARA PVC RIGIDO	SEINFRA	L	0,04000000	R\$ 38,8700	R\$ 1,5548
12193	TUBO PVC ESGOTO DE 100MM (4") - (NBR 5688)	SEINFRA	M	1,01000000	R\$ 10,7400	R\$ 10,8474
TOTAL Material:					R\$ 13,5210	

Mão de Obra	FORNTE	UNID	COEFICIENTE	PREÇO UNITÁRIO	TOTAL	
10043	AJUDANTE DE ENCANADOR	SEINFRA	H	0,52000000	R\$ 16,7700	R\$ 8,7204
12320	ENCANADOR	SEINFRA	H	0,52000000	R\$ 20,3200	R\$ 10,5664
TOTAL Mão de Obra:					R\$ 19,2868	
VALOR:					R\$ 32,81	

11.1.18. C1551 JOELHO PVC BRANCO P/ESGOTO D=40mm (1 1/2") (UN)

Material	FORNTE	UNID	COEFICIENTE	PREÇO UNITÁRIO	TOTAL	
10026	ADESIVO PARA TUBO DE PVC RIGIDO	SEINFRA	KG	0,01000000	R\$ 44,7500	R\$ 0,4475
11283	JOELHO PVC PARA ESGOTO DE 40MM	SEINFRA	UN	1,00000000	R\$ 1,3800	R\$ 1,3800
11888	SOLUÇÃO LIMPADORA PARA PVC RIGIDO	SEINFRA	L	0,01500000	R\$ 38,8700	R\$ 0,5831
TOTAL Material:					R\$ 2,4106	

Mão de Obra	FORNTE	UNID	COEFICIENTE	PREÇO UNITÁRIO	TOTAL	
10043	AJUDANTE DE ENCANADOR	SEINFRA	H	0,28000000	R\$ 16,7700	R\$ 4,6956
12320	ENCANADOR	SEINFRA	H	0,28000000	R\$ 20,3200	R\$ 5,6896
TOTAL Mão de Obra:					R\$ 10,3852	
VALOR:					R\$ 12,80	

11.1.19. C1552 JOELHO PVC BRANCO P/ESGOTO D=50mm (2") (UN)

Material	FORNTE	UNID	COEFICIENTE	PREÇO UNITÁRIO	TOTAL	
10026	ADESIVO PARA TUBO DE PVC RIGIDO	SEINFRA	KG	0,01500000	R\$ 44,7500	R\$ 0,6713
11284	JOELHO PVC PARA ESGOTO DE 50MM	SEINFRA	UN	1,00000000	R\$ 1,8400	R\$ 1,8400
11888	SOLUÇÃO LIMPADORA PARA PVC RIGIDO	SEINFRA	L	0,02200000	R\$ 38,8700	R\$ 0,8551
TOTAL Material:					R\$ 3,3664	

Mão de Obra	FORNTE	UNID	COEFICIENTE	PREÇO UNITÁRIO	TOTAL	
10043	AJUDANTE DE ENCANADOR	SEINFRA	H	0,28000000	R\$ 16,7700	R\$ 4,6956
12320	ENCANADOR	SEINFRA	H	0,28000000	R\$ 20,3200	R\$ 5,6896
TOTAL Mão de Obra:					R\$ 10,3852	

PREFEITURA MUNICIPAL DE TAMBORIL
COMISSÃO DE LICITAÇÃO
6847
FLS

Embo

(C)

K



RELATÓRIO ANALÍTICO - COMPOSIÇÕES DE CUSTOS

OBRA:	CONSTRUÇÃO DE UMA UNIDADE BÁSICA DE SAÚDE - UBS, NA LOCALIDADE DE BOM JARDIM, NO MUNICÍPIO DE TAMBORIL/CE.
DESCRIÇÃO:	CONSTRUÇÃO DE UMA UNIDADE BÁSICA DE SAÚDE - UBS, NA LOCALIDADE DE BOM JARDIM, NO MUNICÍPIO DE TAMBORIL/CE.
LOCAL:	LOCALIDADE DE BOM JARDIM, NO MUNICÍPIO DE TAMBORIL/CE.
CLIENTE:	PREFEITURA MUNICIPAL DE TAMBORIL

DATA :	04/10/2023	BDI :	26,40%
FONTE	VERSÃO	HORA	MES
SEINFRA	027.1 COM DESONERAÇÃO	83,85%	47,00%
SINAPI	2023/06 COM DESONERAÇÃO	84,44%	48,26%
Composição	PRÓPRIA	0,00%	0,00%
REF.	05/2021		06/2023

VALOR: R\$ 13,76

6843

15x

11.1.20. C1549 JOELHO PVC BRANCO P/ESGOTO D=100mm (4") (UN)

Material	FONTE	UNID	COEFICIENTE	PREÇO UNITÁRIO	TOTAL
I0028	ADESIVO PARA TUBO DE PVC RIGIDO	SEINFRA	KG	0,05000000	R\$ 44,7500
I1282	JOELHO PVC PARA ESGOTO DE 100MM	SEINFRA	UN	1,00000000	R\$ 6,1000
I1888	SOLUÇÃO LIMPADORA PARA PVC RIGIDO	SEINFRA	L	0,08000000	R\$ 36,8700
TOTAL Material:					R\$ 11,4471

Mão de Obra	FONTE	UNID	COEFICIENTE	PREÇO UNITÁRIO	TOTAL
I0043	AJUDANTE DE ENCANADOR	SEINFRA	H	0,45000000	R\$ 16,7700
I2320	ENCANADOR	SEINFRA	H	0,45000000	R\$ 20,3200
TOTAL Mão de Obra:					R\$ 18,8900
VALOR:					R\$ 28,14

11.1.21. C2093 RALO SECO PVC RÍGIDO (UN)

Material	FONTE	UNID	COEFICIENTE	PREÇO UNITÁRIO	TOTAL
I1770	RALO SECO PVC 10 CM COM GRELA BRANCA	SEINFRA	UN	1,00000000	R\$ 9,0400
TOTAL Material:					R\$ 9,0400

Mão de Obra	FONTE	UNID	COEFICIENTE	PREÇO UNITÁRIO	TOTAL
I0043	AJUDANTE DE ENCANADOR	SEINFRA	H	0,98000000	R\$ 16,7700
I2320	ENCANADOR	SEINFRA	H	0,98000000	R\$ 20,3200
TOTAL Mão de Obra:					R\$ 36,3482
VALOR:					R\$ 45,39

11.1.22. C1948 PONTO HIDRÁULICO, MATERIAL E EXECUÇÃO (PT)

Material	FONTE	UNID	COEFICIENTE	PREÇO UNITÁRIO	TOTAL
I0108	AREIA GROSSA	SEINFRA	M3	0,00350000	R\$ 74,0500
I0441	CAL HIDRATADA	SEINFRA	KG	2,50000000	R\$ 1,0900
I0805	CIMENTO PORTLAND	SEINFRA	KG	2,50000000	R\$ 0,5500
I0884	COTOVELO PVC SOLDÁVEL DE 25MM	SEINFRA	UN	2,00000000	R\$ 0,5800
I0885	COTOVELO PVC SOLDÁVEL DE 32MM	SEINFRA	UN	4,00000000	R\$ 1,7400
I1293	JOELHO PVC ROSCAVEL DE 1"	SEINFRA	UN	1,00000000	R\$ 4,9400
I1412	LUVA PVC SOLDÁVEL DE 32MM	SEINFRA	UN	2,00000000	R\$ 1,5400
I1426	LUVA REDUÇÃO PVC SOLDÁVEL DE 32X25MM	SEINFRA	UN	1,00000000	R\$ 2,9300
I1973	TE PVC SOLDÁVEL 32MM	SEINFRA	UN	1,00000000	R\$ 3,3000
I2200	TUBO PVC SOLDÁVEL DE 25MM (3/4")	SEINFRA	M	1,20000000	R\$ 2,9600
I2201	TUBO PVC SOLDÁVEL DE 32MM (1")	SEINFRA	M	5,00000000	R\$ 6,6500
TOTAL Material:					R\$ 83,6312

Mão de Obra	FONTE	UNID	COEFICIENTE	PREÇO UNITÁRIO	TOTAL
I0043	AJUDANTE DE ENCANADOR	SEINFRA	H	3,00000000	R\$ 16,7700
I2320	ENCANADOR	SEINFRA	H	3,00000000	R\$ 20,3200
I2543	SERVEANTE	SEINFRA	H	2,50000000	R\$ 15,5500
TOTAL Mão de Obra:					R\$ 160,1460
VALOR:					R\$ 213,68

11.1.23. C0605 CAIXA DE INSPEÇÃO EM ALVENARIA - 1/2 TIJOLO COMUM (M2)

Material	FONTE	UNID	COEFICIENTE	PREÇO UNITÁRIO	TOTAL
I0109	AREIA MEDIA	SEINFRA	M3	0,06100000	R\$ 66,8900
I0441	CAL HIDRATADA	SEINFRA	KG	4,55000000	R\$ 1,0900
I0805	CIMENTO PORTLAND	SEINFRA	KG	11,84000000	R\$ 0,5500
I2082	TIJOLO MACIÇO COMUM	SEINFRA	UN	84,00000000	R\$ 0,5700
TOTAL Material:					R\$ 63,4318

Mão de Obra	FONTE	UNID	COEFICIENTE	PREÇO UNITÁRIO	TOTAL
I2391	PEDREIRO	SEINFRA	H	2,30000000	R\$ 20,7700
I2543	SERVEANTE	SEINFRA	H	2,80000000	R\$ 15,5500
TOTAL Mão de Obra:					R\$ 91,3110
VALOR:					R\$ 154,74

11.1.24. 98054 TANQUE SÉPTICO CIRCULAR, EM CONCRETO PRÉ-MOLDADO, DIÂMETRO INTERNO = 1,88 M, ALTURA INTERNA = 2,50 M, VOLUME ÚTIL: 6245,8 L (PARA 32 CONTRIBUINTES). AF_12/2020_PA (UN)

Equipamento Custo Horário	FONTE	UNID	COEFICIENTE	PREÇO UNITÁRIO	TOTAL
---------------------------	-------	------	-------------	----------------	-------

Handwritten signature

Handwritten mark

Handwritten mark

RELATÓRIO ANALÍTICO - COMPOSIÇÕES DE CUSTOS							
OBRA:		CONSTRUÇÃO DE UMA UNIDADE BÁSICA DE SAÚDE - UBS, NA LOCALIDADE DE BOM JARDIM, NO MUNICÍPIO DE TAMBORIL/CE.		DATA : 04/10/2023		BDI : 26,40%	
DESCRIÇÃO:		CONSTRUÇÃO DE UMA UNIDADE BÁSICA DE SAÚDE - UBS, NA LOCALIDADE DE BOM JARDIM, NO MUNICÍPIO DE TAMBORIL/CE.		PONTE	VERBÃO	HORA	
LOCAL:		LOCALIDADE DE BOM JARDIM, NO MUNICÍPIO DE TAMBORIL/CE.		SEINFRA	2023/05 COM DESONERAÇÃO	83,85%	
CLIENTE:		PREFEITURA MUNICIPAL DE TAMBORIL		SINAPI	2023/05 COM DESONERAÇÃO	47,76%	
				Composição	PRÓPRIA	06/2023	
						84,44%	
						0,00%	
						0,00%	
5679	RETROESCAVADEIRA SOBRE RODAS COM CARREGADEIRA, TRAÇÃO 4X4, POTÊNCIA LIQ. 88 HP, CAÇAMBA CARREG. CAP. MIN. 1 M3, CAÇAMBA RETRO CAP. 0,26 M3, PESO OPERACIONAL MIN. 6.674 KG, PROFUNDIDADE ESCAVAÇÃO MÁX. 4,37 M - CHI DIURNO. AF_06/2014	SINAPI	CHI	1,03430000		R\$ 50,14	R\$ 51,85
5678	RETROESCAVADEIRA SOBRE RODAS COM CARREGADEIRA, TRAÇÃO 4X4, POTÊNCIA LIQ. 88 HP, CAÇAMBA CARREG. CAP. MIN. 1 M3, CAÇAMBA RETRO CAP. 0,26 M3, PESO OPERACIONAL MIN. 6.674 KG, PROFUNDIDADE ESCAVAÇÃO MÁX. 4,37 M - CHP DIURNO. AF_06/2014	SINAPI	CHP	0,50750000		R\$ 126,53	R\$ 64,21
TOTAL Equipamento Custo Horário:							R\$ 116,06
Material		FORTE	UNID	COEFICIENTE	PREÇO UNITÁRIO	TOTAL	
00012565	ANEL EM CONCRETO ARMADO, LISO, PARA FOSSAS SEPTICAS E SUMIDOUROS, SEM FUNDO, DIÂMETRO INTERNO DE 2,00 M E ALTURA DE 0,50 M	SINAPI	UN	5,00000000	R\$ 666,28		R\$ 3.331,40
TOTAL Material:							R\$ 3.331,40
Mão de Obra com Encargos Complementares		FORTE	UNID	COEFICIENTE	PREÇO UNITÁRIO	TOTAL	
88309	PEDREIRO COM ENCARGOS COMPLEMENTARES	SINAPI	H	2,45730000	R\$ 23,40		R\$ 57,50
88316	SERVENTE COM ENCARGOS COMPLEMENTARES	SINAPI	H	1,93070000	R\$ 18,42		R\$ 35,56
TOTAL Mão de Obra com Encargos Complementares:							R\$ 93,06
Serviço		FORTE	UNID	COEFICIENTE	PREÇO UNITÁRIO	TOTAL	
88628	ARGAMASSA TRAÇÃO 1:3 (EM VOLUME DE CIMENTO E AREIA MÉDIA ÚMIDA), PREPARO MECÂNICO COM BETONEIRA 400 L. AF_08/2019	SINAPI	M3	0,08580000	R\$ 566,16		R\$ 48,57
97740	PEÇA CIRCULAR PRÉ-MOLDADA, VOLUME DE CONCRETO ACIMA DE 100 LITROS, TAXA DE AÇO APROXIMADA DE 30KG/M³. AF_01/2018	SINAPI	M3	0,24000000	R\$ 2.101,50		R\$ 504,36
97738	PEÇA CIRCULAR PRÉ-MOLDADA, VOLUME DE CONCRETO DE 10 A 30 LITROS, TAXA DE FIBRA DE POLIPROPILENO APROXIMADA DE 6 KG/M³. AF_01/2018_PS	SINAPI	M3	0,01540000	R\$ 4.952,08		R\$ 76,26
101624	PREPARO DE FUNDO DE VALA COM LARGURA MAIOR OU IGUAL A 1,5 M E MENOR QUE 2,5 M, COM CAMADA DE BRITA, LANÇAMENTO MECANIZADO. AF_08/2020	SINAPI	M3	0,37330000	R\$ 193,19		R\$ 72,11
TOTAL Serviço:							R\$ 701,30
VALOR:							R\$ 4.241,87

11.1.25. 98062 SUMIDOURO CIRCULAR, EM CONCRETO PRÉ-MOLDADO, DIÂMETRO INTERNO = 1,88 M, ALTURA INTERNA = 2,00 M, ÁREA DE INFILTRAÇÃO: 13,1 M² (PARA 5 CONTRIBUINTES). AF_12/2020_PA (UN)							
Equipamento Custo Horário		FORTE	UNID	COEFICIENTE	PREÇO UNITÁRIO	TOTAL	
5679	RETROESCAVADEIRA SOBRE RODAS COM CARREGADEIRA, TRAÇÃO 4X4, POTÊNCIA LIQ. 88 HP, CAÇAMBA CARREG. CAP. MIN. 1 M3, CAÇAMBA RETRO CAP. 0,26 M3, PESO OPERACIONAL MIN. 6.674 KG, PROFUNDIDADE ESCAVAÇÃO MÁX. 4,37 M - CHI DIURNO. AF_06/2014	SINAPI	CHI	0,81900000	R\$ 50,14		R\$ 41,06
5678	RETROESCAVADEIRA SOBRE RODAS COM CARREGADEIRA, TRAÇÃO 4X4, POTÊNCIA LIQ. 88 HP, CAÇAMBA CARREG. CAP. MIN. 1 M3, CAÇAMBA RETRO CAP. 0,26 M3, PESO OPERACIONAL MIN. 6.674 KG, PROFUNDIDADE ESCAVAÇÃO MÁX. 4,37 M - CHP DIURNO. AF_06/2014	SINAPI	CHP	0,40190000	R\$ 126,53		R\$ 50,85
TOTAL Equipamento Custo Horário:							R\$ 91,91
Material		FORTE	UNID	COEFICIENTE	PREÇO UNITÁRIO	TOTAL	
00043446	ANEL EM CONCRETO ARMADO, PERFURADO, PARA FOSSAS SEPTICAS E SUMIDOUROS, SEM FUNDO, DIÂMETRO INTERNO DE 2,00 M E ALTURA DE 0,50 M	SINAPI	UN	4,00000000	R\$ 510,11		R\$ 2.040,44
TOTAL Material:							R\$ 2.040,44
Mão de Obra com Encargos Complementares		FORTE	UNID	COEFICIENTE	PREÇO UNITÁRIO	TOTAL	
88309	PEDREIRO COM ENCARGOS COMPLEMENTARES	SINAPI	H	1,04490000	R\$ 23,40		R\$ 24,45
88316	SERVENTE COM ENCARGOS COMPLEMENTARES	SINAPI	H	0,82100000	R\$ 18,42		R\$ 15,12
TOTAL Mão de Obra com Encargos Complementares:							R\$ 39,57
Serviço		FORTE	UNID	COEFICIENTE	PREÇO UNITÁRIO	TOTAL	
100475	ARGAMASSA TRAÇÃO 1:3 (EM VOLUME DE CIMENTO E AREIA MÉDIA ÚMIDA) COM ADIÇÃO DE IMPERMEABILIZANTE, PREPARO MECÂNICO COM BETONEIRA 400 L. AF_08/2019	SINAPI	M3	0,01460000	R\$ 740,34		R\$ 10,80
97740	PEÇA CIRCULAR PRÉ-MOLDADA, VOLUME DE CONCRETO ACIMA DE 100 LITROS, TAXA DE AÇO APROXIMADA DE 30KG/M³. AF_01/2018	SINAPI	M3	0,23730000	R\$ 2.101,50		R\$ 498,68
97738	PEÇA CIRCULAR PRÉ-MOLDADA, VOLUME DE CONCRETO DE 10 A 30 LITROS, TAXA DE FIBRA DE POLIPROPILENO APROXIMADA DE 6 KG/M³. AF_01/2018_PS	SINAPI	M3	0,01540000	R\$ 4.952,08		R\$ 76,26
101624	PREPARO DE FUNDO DE VALA COM LARGURA MAIOR OU IGUAL A 1,5 M E MENOR QUE 2,5 M, COM CAMADA DE BRITA, LANÇAMENTO MECANIZADO. AF_08/2020	SINAPI	M3	0,37330000	R\$ 193,19		R\$ 72,11
TOTAL Serviço:							R\$ 657,85
VALOR:							R\$ 2.829,77

11.1.26. C1619 LAVATÓRIO DE LOUÇA BRANCA S/COLUNA C/TORNEIRA E ACESSÓRIOS (UN)							
Material		FORTE	UNID	COEFICIENTE	PREÇO UNITÁRIO	TOTAL	
11091	ENGATE CROMADO	SEINFRA	UN	1,00000000	R\$ 17,5500		R\$ 17,5500
11180	FITA DE VEDAÇÃO	SEINFRA	M	0,84000000	R\$ 0,2800		R\$ 0,2352
11344	LAVATÓRIO DE LOUÇA BRANCA SEM COLUNA	SEINFRA	UN	1,00000000	R\$ 96,0400		R\$ 96,0400
11579	PARAFUSO CROMADO P/FIXAÇÃO SANITÁRIOS, INCLUSIVE PORCA CEGA, ARRUELA E BUCHA DE NYLON	SEINFRA	UN	2,00000000	R\$ 7,4300		R\$ 14,8600

PREFEITURA MUNICIPAL DE TAMBORIL
COMISSÃO DE LICITAÇÃO
6849
R\$

Smk

@

l



RELATÓRIO ANALÍTICO - COMPOSIÇÕES DE CUSTOS

OBRA:	CONSTRUÇÃO DE UMA UNIDADE BÁSICA DE SAÚDE - UBS, NA LOCALIDADE DE BOM JARDIM, NO MUNICÍPIO DE TAMBORIL/CE
DESCRIÇÃO:	CONSTRUÇÃO DE UMA UNIDADE BÁSICA DE SAÚDE - UBS, NA LOCALIDADE DE BOM JARDIM, NO MUNICÍPIO DE TAMBORIL/CE
LOCAL:	LOCALIDADE DE BOM JARDIM, NO MUNICÍPIO DE TAMBORIL/CE
CLIENTE:	PREFEITURA MUNICIPAL DE TAMBORIL

DATA:	04/10/2023	BDI:	26,40%
VERSÃO	027.1 COM DESONERAÇÃO	HORA	83,65%
SINAPI	2023/05 COM DESONERAÇÃO	4,76%	06/2023
Composição:	PRÓPRIA	0,00%	0,00%

PREFEITURA MUNICIPAL DE TAMBORIL/CE
 6850
 FL\$
 COMISSÃO DE LICITAÇÃO

11884	SIFÃO METÁLICO TIPO COPO DN 1"X1 1/2"	SEINFRA	UN	1,00000000	R\$ 127,8400	R\$ 127,8400
12132	TORNEIRA DE PRESSÃO CROMADA PLAVATORIO 1/2"	SEINFRA	UN	1,00000000	R\$ 76,6300	R\$ 76,6300
12272	VÁLVULA DE METAL 1"	SEINFRA	UN	1,00000000	R\$ 14,8600	R\$ 14,8600
TOTAL Material:						R\$ 348,0182

Mão de Obra	FONTE	UNID	COEFICIENTE	PREÇO UNITÁRIO	TOTAL	
10043	AJUDANTE DE ENCANADOR	SEINFRA	H	2,75000000	R\$ 16,7700	R\$ 46,1175
12320	ENCANADOR	SEINFRA	H	2,75000000	R\$ 20,3200	R\$ 55,8800
TOTAL Mão de Obra:						R\$ 101,9975
VALOR:						R\$ 460,01

11.1.27. C0985 CUBA DE INOX PARA BANCADA, COMPLETA (UN)

MATERIAL	FONTE	UNID	COEFICIENTE	PREÇO UNITÁRIO	TOTAL	
10915	CUBA DE AÇO INOX	SEINFRA	UN	1,00000000	R\$ 130,4300	R\$ 130,4300
11661	SIFÃO CROMADO 1 1/4"X1 1/2"	SEINFRA	UN	1,00000000	R\$ 135,3900	R\$ 135,3900
12271	VÁLVULA DE METAL 1 1/4"	SEINFRA	UN	1,00000000	R\$ 31,3600	R\$ 31,3600
TOTAL Material:						R\$ 297,2000

Mão de Obra	FONTE	UNID	COEFICIENTE	PREÇO UNITÁRIO	TOTAL	
12320	ENCANADOR	SEINFRA	H	1,50000000	R\$ 20,3200	R\$ 30,4800
TOTAL Mão de Obra:						R\$ 30,4800
VALOR:						R\$ 327,68

11.1.28. C0348 BACIA DE LOUÇA BRANCA C/CAIXA ACOPLADA (UN)

MATERIAL	FONTE	UNID	COEFICIENTE	PREÇO UNITÁRIO	TOTAL	
10171	BACIA LOUÇA BRANCA PARA CAIXA ACOPLADA	SEINFRA	UN	1,00000000	R\$ 392,3900	R\$ 392,3900
10406	CAIXA ACOPLADA DE LOUÇA BRANCA PARA BACIA	SEINFRA	UN	1,00000000	R\$ 207,5900	R\$ 207,5900
11091	ENGATE CROMADO	SEINFRA	UN	1,00000000	R\$ 17,5500	R\$ 17,5500
11180	FITA DE VEDAÇÃO	SEINFRA	M	0,56000000	R\$ 0,2800	R\$ 0,1568
11579	PARAFUSO CROMADO P/ FIXAÇÃO SANITARIOS, INCLUSIVE PORCA CEGA, ARRUELA E BUCHA DE NYLON	SEINFRA	UN	2,00000000	R\$ 7,4300	R\$ 14,8600
11925	TAMPA PLÁSTICA PARA BACIA	SEINFRA	UN	1,00000000	R\$ 28,6900	R\$ 28,6900
TOTAL Material:						R\$ 661,2368

Mão de Obra	FONTE	UNID	COEFICIENTE	PREÇO UNITÁRIO	TOTAL	
10043	AJUDANTE DE ENCANADOR	SEINFRA	H	2,00000000	R\$ 16,7700	R\$ 33,5400
12320	ENCANADOR	SEINFRA	H	2,00000000	R\$ 20,3200	R\$ 40,6400
TOTAL Mão de Obra:						R\$ 74,1800
VALOR:						R\$ 736,42

11.1.29. C4635 BACIA SANITÁRIA PARA CADEIRANTES C/ ASSENTO (ABERTURA FRONTAL) (UN)

MATERIAL	FONTE	UNID	COEFICIENTE	PREÇO UNITÁRIO	TOTAL	
10082	ANEL DE VEDAÇÃO PARA BACIA	SEINFRA	UN	1,00000000	R\$ 2,0100	R\$ 2,0100
18636	ASSENTO SANITÁRIO COM ABERTURA FRONTAL (PADRÃO ALTO)	SEINFRA	UN	1,00000000	R\$ 323,4000	R\$ 323,4000
18651	BACIA LOUÇA BRANCA COM CAIXA ACOPLADA PARA DEFICIENTE (SEM ASSENTO)	SEINFRA	UN	1,00000000	R\$ 540,8300	R\$ 540,8300
11091	ENGATE CROMADO	SEINFRA	UN	1,00000000	R\$ 17,5500	R\$ 17,5500
11160	FITA DE VEDAÇÃO	SEINFRA	M	0,56000000	R\$ 0,2800	R\$ 0,1568
11282	JOELHO PVC PARA ESGOTO DE 100MM	SEINFRA	UN	1,00000000	R\$ 6,1000	R\$ 6,1000
11516	MASSA PARA VIDRO	SEINFRA	KG	0,10000000	R\$ 9,6500	R\$ 0,9650
11579	PARAFUSO CROMADO P/ FIXAÇÃO SANITARIOS, INCLUSIVE PORCA CEGA, ARRUELA E BUCHA DE NYLON	SEINFRA	UN	2,00000000	R\$ 7,4300	R\$ 14,8600
TOTAL Material:						R\$ 906,8718

Mão de Obra	FONTE	UNID	COEFICIENTE	PREÇO UNITÁRIO	TOTAL	
10043	AJUDANTE DE ENCANADOR	SEINFRA	H	3,00000000	R\$ 16,7700	R\$ 50,3100
12320	ENCANADOR	SEINFRA	H	3,00000000	R\$ 20,3200	R\$ 60,9600
TOTAL Mão de Obra:						R\$ 111,2700
VALOR:						R\$ 1.017,14

11.1.30. C2684 VÁLVULA DE DESCARGA CROMADA C/CANOPLA LISA DE 32 OU 40mm (UN)

MATERIAL	FONTE	UNID	COEFICIENTE	PREÇO UNITÁRIO	TOTAL	
11180	FITA DE VEDAÇÃO	SEINFRA	M	1,88000000	R\$ 0,2800	R\$ 0,5264
12170	TUBO AÇO GALVANIZADO DE 40MM (1 1/2")	SEINFRA	M	0,60000000	R\$ 48,6100	R\$ 29,2660
12267	VÁLVULA DE DESCARGA COMUM 1 1/2"	SEINFRA	UN	1,00000000	R\$ 115,3000	R\$ 115,3000
TOTAL Material:						R\$ 146,1124

Mão de Obra	FONTE	UNID	COEFICIENTE	PREÇO UNITÁRIO	TOTAL
-------------	-------	------	-------------	----------------	-------

Handwritten signature

Handwritten mark

Handwritten mark



RELATÓRIO ANALÍTICO - COMPOSIÇÕES DE CUSTOS

OBRA:	CONSTRUÇÃO DE UMA UNIDADE BÁSICA DE SAÚDE - UBS, NA LOCALIDADE DE BOM JARDIM, NO MUNICÍPIO DE TAMBORIL/CE
DESCRIÇÃO:	CONSTRUÇÃO DE UMA UNIDADE BÁSICA DE SAÚDE - UBS, NA LOCALIDADE DE BOM JARDIM, NO MUNICÍPIO DE TAMBORIL/CE
LOCAL:	LOCALIDADE DE BOM JARDIM, NO MUNICÍPIO DE TAMBORIL/CE
CLIENTE:	PREFEITURA MUNICIPAL DE TAMBORIL

DATA :	04/10/2023	BOM:	26,40%	
FONTE	VERBÃO	HOR.	MES	REF.
SEINFRA	027.1 COM DESONERAÇÃO	83,60%	47,78%	05/2021
SINAPI	2023/06 COM DESONERAÇÃO	84,40%	47,48%	06/2023
Composição	PRÓPRIA	0,00%	0,00%	

10043	AJUDANTE DE ENCANADOR	SEINFRA	H	2,00000000	R\$ 16,3200	R\$ 33,5400
12320	ENCANADOR	SEINFRA	H	2,00000000	R\$ 20,3200	R\$ 40,6400
TOTAL Mão de Obra:						R\$ 74,1800
VALOR:						R\$ 74,18

11.1.31. C1151 DUCHA P/ WC CROMADO (INSTALADO) (UN)

Material	FONTE	UNID	COEFICIENTE	PREÇO UNITÁRIO	TOTAL
10797	CHUVEIRO-DUCHA CROMADO 1/2"	SEINFRA	UN	1,00000000	R\$ 50,4800
11180	FITA DE VEDAÇÃO	SEINFRA	M	0,28000000	R\$ 0,0784
TOTAL Material:					R\$ 50,5584
Mão de Obra	FONTE	UNID	COEFICIENTE	PREÇO UNITÁRIO	TOTAL
10043	AJUDANTE DE ENCANADOR	SEINFRA	H	0,50000000	R\$ 16,7700
12320	ENCANADOR	SEINFRA	H	0,50000000	R\$ 20,3200
TOTAL Mão de Obra:					R\$ 19,8400
VALOR:					R\$ 99,10

11.1.32. C0797 CHUVEIRO PLÁSTICO (INSTALADO) (UN)

Material	FONTE	UNID	COEFICIENTE	PREÇO UNITÁRIO	TOTAL
10796	CHUVEIRO PLÁSTICO	SEINFRA	UN	1,00000000	R\$ 5,1000
11180	FITA DE VEDAÇÃO	SEINFRA	M	0,35000000	R\$ 0,0980
TOTAL Material:					R\$ 5,1980
Mão de Obra	FONTE	UNID	COEFICIENTE	PREÇO UNITÁRIO	TOTAL
12320	ENCANADOR	SEINFRA	H	0,25000000	R\$ 20,3200
TOTAL Mão de Obra:					R\$ 5,0800
VALOR:					R\$ 10,28

11.1.33. C4670 PORTA PAPEL METÁLICO (UN)

Material	FONTE	UNID	COEFICIENTE	PREÇO UNITÁRIO	TOTAL
18670	PORTA PAPEL METÁLICO	SEINFRA	UN	1,00000000	R\$ 20,3300
TOTAL Material:					R\$ 20,3300
Mão de Obra	FONTE	UNID	COEFICIENTE	PREÇO UNITÁRIO	TOTAL
12391	PEDREIRO	SEINFRA	H	0,50000000	R\$ 20,7700
TOTAL Mão de Obra:					R\$ 10,3850
VALOR:					R\$ 30,72

11.1.34. C1996 PORTA TOALHA DE PAPEL - METALICO (INSTALADO) (UN)

Material	FONTE	UNID	COEFICIENTE	PREÇO UNITÁRIO	TOTAL
11717	PORTA TOALHA DE PAPEL - METÁLICO	SEINFRA	UN	1,00000000	R\$ 34,0900
TOTAL Material:					R\$ 34,0900
Mão de Obra	FONTE	UNID	COEFICIENTE	PREÇO UNITÁRIO	TOTAL
12391	PEDREIRO	SEINFRA	H	0,50000000	R\$ 20,7700
TOTAL Mão de Obra:					R\$ 10,3850
VALOR:					R\$ 44,48

11.1.35. C4671 SABONETEIRA METÁLICA (UN)

Material	FONTE	UNID	COEFICIENTE	PREÇO UNITÁRIO	TOTAL
18671	SABONETEIRA METÁLICA	SEINFRA	UN	1,00000000	R\$ 25,4600
TOTAL Material:					R\$ 25,4600
Mão de Obra	FONTE	UNID	COEFICIENTE	PREÇO UNITÁRIO	TOTAL
12391	PEDREIRO	SEINFRA	H	0,50000000	R\$ 20,7700
TOTAL Mão de Obra:					R\$ 10,3850
VALOR:					R\$ 35,85

11.1.36. C1990 PORTA SABÃO LÍQUIDO DE VIDRO (INSTALADO) (UN)

Material	FONTE	UNID	COEFICIENTE	PREÇO UNITÁRIO	TOTAL
11712	PORTA SABÃO LÍQUIDO DE VIDRO	SEINFRA	UN	1,00000000	R\$ 31,5700
TOTAL Material:					R\$ 31,5700
Mão de Obra	FONTE	UNID	COEFICIENTE	PREÇO UNITÁRIO	TOTAL
12391	PEDREIRO	SEINFRA	H	0,50000000	R\$ 20,7700
TOTAL Mão de Obra:					R\$ 10,3850
VALOR:					R\$ 41,96

Bomb



RELATÓRIO ANALÍTICO - COMPOSIÇÕES DE CUSTOS

OBRA:	CONSTRUÇÃO DE UMA UNIDADE BÁSICA DE SAÚDE - UBS, NA LOCALIDADE DE BOM JARDIM, NO MUNICÍPIO DE TAMBORIL/CE.	DATA:	04/10/2023	BDI:	26,90%						
DESCRIÇÃO:	CONSTRUÇÃO DE UMA UNIDADE BÁSICA DE SAÚDE - UBS, NA LOCALIDADE DE BOM JARDIM, NO MUNICÍPIO DE TAMBORIL/CE.	FONTE:	SEINFRA	VERSÃO:	027.1 COM DESONERAÇÃO	HORA:	83,85%	DIAS:	27,76%	REF.:	05/2021
LOCAL:	LOCALIDADE DE BOM JARDIM, NO MUNICÍPIO DE TAMBORIL/CE.	SINAPI:	2023/05 COM DESONERAÇÃO				84,44%				06/2023
CLIENTE:	PREFEITURA MUNICIPAL DE TAMBORIL	Composição:	PRÓPRIA				0,00%				0,00%

11.1.37. C2505 TORNEIRA DE PRESSÃO CROMADA USO GERAL (UN)

Material	FONTE	UNID	COEFICIENTE	PREÇO UNITÁRIO	TOTAL
I1180	FITA DE VEDAÇÃO	SEINFRA	M	R\$ 0,2800	R\$ 0,0784
I2130	TORNEIRA DE PRESSÃO CROMADA DE USO GERAL 1/2"	SEINFRA	UN	R\$ 32,5400	R\$ 32,5400
TOTAL Material:					R\$ 32,6184

Mão de Obra	FONTE	UNID	COEFICIENTE	PREÇO UNITÁRIO	TOTAL
I0043	AJUDANTE DE ENCANADOR	SEINFRA	H	R\$ 16,7700	R\$ 10,9005
I2320	ENCANADOR	SEINFRA	H	R\$ 20,3200	R\$ 13,2080
TOTAL Mão de Obra:					R\$ 24,1085
VALOR:					R\$ 56,73

11.1.38. C1903 PIA DE AÇO INOX. (1.50X0.58)m C/ 1 CUBA E ACESSÓRIOS (UN)

Material	FONTE	UNID	COEFICIENTE	PREÇO UNITÁRIO	TOTAL
I0169	AÇO CA-60	SEINFRA	KG	R\$ 8,2100	R\$ 4,9260
I0108	AREIA GROSSA	SEINFRA	M3	R\$ 74,0500	R\$ 1,4070
I0805	CIMENTO PORTLAND	SEINFRA	KG	R\$ 0,5500	R\$ 5,4085
I1180	FITA DE VEDAÇÃO	SEINFRA	M	R\$ 0,2800	R\$ 0,3164
I1605	PEDRISCO	SEINFRA	M3	R\$ 73,2300	R\$ 1,9040
I1649	PIA EM INOX C/ 1 CUBA 1.50x0.58	SEINFRA	UN	R\$ 217,4400	R\$ 217,4400
I1863	SIFÃO CROMADO 2"	SEINFRA	UN	R\$ 162,8300	R\$ 162,8300
I2131	TORNEIRA DE PRESSÃO CROMADA LONGA P/PIA 3/4"	SEINFRA	UN	R\$ 85,7400	R\$ 85,7400
I2264	VÁLVULA AMERICANA P/PIA 3/2"	SEINFRA	UN	R\$ 43,6500	R\$ 43,6500
TOTAL Material:					R\$ 823,4199

Mão de Obra	FONTE	UNID	COEFICIENTE	PREÇO UNITÁRIO	TOTAL
I0043	AJUDANTE DE ENCANADOR	SEINFRA	H	R\$ 16,7700	R\$ 58,8950
I2320	ENCANADOR	SEINFRA	H	R\$ 20,3200	R\$ 71,1200
I2391	PEDREIRO	SEINFRA	H	R\$ 20,7700	R\$ 45,8940
I2543	SERVEANTE	SEINFRA	H	R\$ 15,5500	R\$ 34,2100
TOTAL Mão de Obra:					R\$ 209,7190
VALOR:					R\$ 733,14

11.1.39. C2302 TAMPO DE AÇO INOX P/ BANCADAS (M2)

Material	FONTE	UNID	COEFICIENTE	PREÇO UNITÁRIO	TOTAL
I0827	CONCRETO USINADO FCK=10 MPA	SEINFRA	M3	R\$ 281,5800	R\$ 22,5344
I1090	EMULSÃO ASFÁLTICA	SEINFRA	KG	R\$ 13,9000	R\$ 14,5950
I1926	TAMPO DE AÇO INOX P/ BANCADAS	SEINFRA	M2	R\$ 707,6700	R\$ 707,6700
TOTAL Material:					R\$ 744,7994

Mão de Obra	FONTE	UNID	COEFICIENTE	PREÇO UNITÁRIO	TOTAL
I2391	PEDREIRO	SEINFRA	H	R\$ 20,7700	R\$ 62,3100
I2543	SERVEANTE	SEINFRA	H	R\$ 15,5500	R\$ 46,6500
TOTAL Mão de Obra:					R\$ 108,9600
VALOR:					R\$ 853,76

11.1.40. C3682 TANQUE LAVANDERIA EM AÇO INOX C/CUBA E ESFREGADOR DIMENSÃO 1200X600X200MM (UN)

Material	FONTE	UNID	COEFICIENTE	PREÇO UNITÁRIO	TOTAL
I0851	CONJUNTO FIXAÇÃO P/TANQUE	SEINFRA	UN	R\$ 23,6400	R\$ 47,2800
I1180	FITA DE VEDAÇÃO	SEINFRA	M	R\$ 0,2800	R\$ 0,4200
I1862	SIFÃO CROMADO 1 1/4"X2"	SEINFRA	UN	R\$ 104,1400	R\$ 208,2800
I6749	TANQUE LAVANDERIA DE AÇO INOX C/ CUBA E ESFREGADOR DIMENSÃO 1200X600X200MM	SEINFRA	UN	R\$ 832,2400	R\$ 832,2400
I2271	VÁLVULA DE METAL 1 1/4"	SEINFRA	UN	R\$ 31,3800	R\$ 62,7600
TOTAL Material:					R\$ 1.160,9800

Mão de Obra	FONTE	UNID	COEFICIENTE	PREÇO UNITÁRIO	TOTAL
I0043	AJUDANTE DE ENCANADOR	SEINFRA	H	R\$ 16,7700	R\$ 50,3100
I2320	ENCANADOR	SEINFRA	H	R\$ 20,3200	R\$ 60,9600
TOTAL Mão de Obra:					R\$ 111,2700
VALOR:					R\$ 1.282,25

11.1.41. C2506 TORNEIRA DE PRESSÃO P/JARDIM DE 3/4" (UN)

Material	FONTE	UNID	COEFICIENTE	PREÇO UNITÁRIO	TOTAL
I1180	FITA DE VEDAÇÃO	SEINFRA	M	R\$ 0,2800	R\$ 0,2800
I2133	TORNEIRA DE PRESSÃO P/JARDIM DE 3/4"	SEINFRA	UN	R\$ 13,9700	R\$ 13,9700

Handwritten signature/initials.

Handwritten mark.

PREFEITURA MUNICIPAL DE TAMBORIL

COMISSÃO DE LICITAÇÃO

6352

**RELATÓRIO ANALÍTICO - COMPOSIÇÕES DE CUSTOS**

6853

OBRA:	CONSTRUÇÃO DE UMA UNIDADE BÁSICA DE SAÚDE - UBS, NA LOCALIDADE DE BOM JARDIM, NO MUNICÍPIO DE TAMBORIL/CE.
DESCRIÇÃO:	CONSTRUÇÃO DE UMA UNIDADE BÁSICA DE SAÚDE - UBS, NA LOCALIDADE DE BOM JARDIM, NO MUNICÍPIO DE TAMBORIL/CE.
LOCAL:	LOCALIDADE DE BOM JARDIM, NO MUNICÍPIO DE TAMBORIL/CE.
CLIENTE:	PREFEITURA MUNICIPAL DE TAMBORIL

DATA:	04/10/2023	BDI:	26.40%	
FONTE:	VERSÃO	HORA:	MEB:	REP:
SEINFRA	027.1 COM DESONERAÇÃO	83,85%	47,76%	05/2021
SINAPI	2023/05 COM DESONERAÇÃO	8,44%	0,00%	05/2023
Composição:	PRÓPRIA	0,00%	0,00%	

PREFEITURA MUNICIPAL DE TAMBORIL
COMISSÃO DE LICITAÇÃO -
FLS

Mão de Obra	FONTE	UNID	COEFICIENTE	PREÇO UNITÁRIO	TOTAL	
I0043	AJUDANTE DE ENCANADOR	SEINFRA	H	0,50000000	R\$ 16,7700	R\$ 8,3850
I2320	ENCANADOR	SEINFRA	H	0,25000000	R\$ 20,3200	R\$ 5,0800
TOTAL Mão de Obra:					R\$ 13,4650	
VALOR:					R\$ 27,72	

11.1.42. C4926 CAIXA SIFONADA PVC 150 X 150 X 50MM, ACABAMENTO BRANCO (GRELHA OU TAMPA CEGA) (UN)

Material	FONTE	UNID	COEFICIENTE	PREÇO UNITÁRIO	TOTAL	
I9407	CAIXA SIFONADA PVC 150 X 150 X 50MM, ACABAMENTO BRANCO (GRELHA OU TAMPA CEGA)	SEINFRA	UN	1,00000000	R\$ 29,7300	R\$ 29,7300
TOTAL Material:					R\$ 29,7300	

Mão de Obra	FONTE	UNID	COEFICIENTE	PREÇO UNITÁRIO	TOTAL	
I0043	AJUDANTE DE ENCANADOR	SEINFRA	H	0,50000000	R\$ 16,7700	R\$ 8,3850
I2320	ENCANADOR	SEINFRA	H	0,50000000	R\$ 20,3200	R\$ 10,1600
TOTAL Mão de Obra:					R\$ 18,5450	
VALOR:					R\$ 48,28	

11.1.43. C3584 CAIXA DE GORDURA/SABÃO PRÉ MOLDADA - PADRÃO POPULAR (UN)

Material	FONTE	UNID	COEFICIENTE	PREÇO UNITÁRIO	TOTAL	
I8123	CAIXA DE GORDURA PRÉ-MOLDADA DE CIMENTO (PADRÃO MUTIRÃO)	SEINFRA	UN	1,00000000	R\$ 57,7900	R\$ 57,7900
TOTAL Material:					R\$ 57,7900	

Mão de Obra	FONTE	UNID	COEFICIENTE	PREÇO UNITÁRIO	TOTAL	
I0043	AJUDANTE DE ENCANADOR	SEINFRA	H	0,50000000	R\$ 16,7700	R\$ 8,3850
I2320	ENCANADOR	SEINFRA	H	0,50000000	R\$ 20,3200	R\$ 10,1600
TOTAL Mão de Obra:					R\$ 18,5450	
VALOR:					R\$ 76,34	

11.2.1. C1436 GRELHA DE FERRO P/ CALHAS E CAIXAS (M2)

Material	FONTE	UNID	COEFICIENTE	PREÇO UNITÁRIO	TOTAL	
I0108	AREIA GROSSA	SEINFRA	M3	0,01000000	R\$ 74,0500	R\$ 0,7405
I0441	CAL HIDRATADA	SEINFRA	KG	1,00000000	R\$ 1,0900	R\$ 1,0900
I0805	CIMENTO PORTLAND	SEINFRA	KG	3,80000000	R\$ 0,5500	R\$ 2,0900
I1223	GRADIL DE FERRO	SEINFRA	M2	1,05000000	R\$ 97,7300	R\$ 102,6165
TOTAL Material:					R\$ 106,6370	

Mão de Obra	FONTE	UNID	COEFICIENTE	PREÇO UNITÁRIO	TOTAL	
I2391	PEDREIRO	SEINFRA	H	1,50000000	R\$ 20,7700	R\$ 31,1550
I2543	SERVEnte	SEINFRA	H	1,50000000	R\$ 15,5500	R\$ 23,3250
TOTAL Mão de Obra:					R\$ 54,4800	
VALOR:					R\$ 161,02	

11.2.2. C0660 CALHA DE CHAPA GALVANIZADA 26 DESENVOLVIMENTO 33cm (M)

Material	FONTE	UNID	COEFICIENTE	PREÇO UNITÁRIO	TOTAL	
I0538	CHAPA DE AÇO GALVANIZADA N.26 DESENV.0.33M	SEINFRA	M	1,03000000	R\$ 13,8500	R\$ 14,2655
I1725	PREGO 15X15 (1.1/4" x 13) (APROXIMADAMENTE 672UN/KG)	SEINFRA	KG	0,07000000	R\$ 15,4000	R\$ 1,0780
I1784	REBITES	SEINFRA	KG	0,03000000	R\$ 57,7700	R\$ 1,7331
I1873	SOLDA 70X30	SEINFRA	KG	0,03000000	R\$ 71,3900	R\$ 2,1417
TOTAL Material:					R\$ 19,2183	

Mão de Obra	FONTE	UNID	COEFICIENTE	PREÇO UNITÁRIO	TOTAL	
I0043	AJUDANTE DE ENCANADOR	SEINFRA	H	1,00000000	R\$ 16,7700	R\$ 16,7700
I2320	ENCANADOR	SEINFRA	H	1,00000000	R\$ 20,3200	R\$ 20,3200
TOTAL Mão de Obra:					R\$ 37,0900	
VALOR:					R\$ 56,31	

11.2.3. C0609 CAIXA EM ALVENARIA (60X60X60cm) DE 1/2 TIJOLO COMUM, LASTRO DE CONCRETO E TAMPA DE CONCRETO (UN)

Material	FONTE	UNID	COEFICIENTE	PREÇO UNITÁRIO	TOTAL	
I0169	AÇO CA-60	SEINFRA	KG	2,58200000	R\$ 8,2100	R\$ 21,1982
I0103	ARAME RECOZIDO N.18 BWG	SEINFRA	KG	0,04400000	R\$ 9,9600	R\$ 0,4382
I0109	AREIA MEDIA	SEINFRA	M3	0,16100000	R\$ 66,8900	R\$ 10,7693
I0280	BRITA	SEINFRA	M3	0,07700000	R\$ 75,5000	R\$ 5,8135
I0441	CAL HIDRATADA	SEINFRA	KG	7,64400000	R\$ 1,0900	R\$ 8,3320
I0529	CHAPA COMPENSADO RESINADO 12MM (1.10 X 2.20M)	SEINFRA	M2	0,20000000	R\$ 30,0600	R\$ 6,0120

Handwritten signature and initials



RELATÓRIO ANALÍTICO - COMPOSIÇÕES DE CUSTOS

6854

OBRA: CONSTRUÇÃO DE UMA UNIDADE BÁSICA DE SAÚDE - UBS, NA LOCALIDADE DE BOM JARDIM, NO MUNICÍPIO DE TAMBORIL/CE.
DESCRIÇÃO: CONSTRUÇÃO DE UMA UNIDADE BÁSICA DE SAÚDE - UBS, NA LOCALIDADE DE BOM JARDIM, NO MUNICÍPIO DE TAMBORIL/CE.
LOCAL: LOCALIDADE DE BOM JARDIM, NO MUNICÍPIO DE TAMBORIL/CE.
CLIENTE: PREFEITURA MUNICIPAL DE TAMBORIL

DATA: 04/10/2023
VERSIÃO: 027.1 COM DESONERAÇÃO
SINAPI: 2023/05 COM DESONERAÇÃO
Composição: PRÓPRIA



CD	DESCRIÇÃO	UNID	QTD	VALOR UNITÁRIO	VALOR TOTAL
I0805	CIMENTO PORTLAND	SEINFRA	KG	41,90900000	R\$ 23,0500
I1916	TABUA DE 1" DE 3A - L = 30cm	SEINFRA	M	0,05900000	R\$ 0,5853
I2082	TUJOLO MACIÇO COMUM	SEINFRA	UN	141,12000000	R\$ 166,6399
TOTAL Material:					R\$ 166,6399

CD	DESCRIÇÃO	UNID	QTD	VALOR UNITÁRIO	VALOR TOTAL
I0040	AJUDANTE DE ARMADOR/FERREIRO	SEINFRA	H	0,22500000	R\$ 3,7733
I0041	AJUDANTE DE CARPINTEIRO	SEINFRA	H	1,18500000	R\$ 19,8725
I0121	ARMADOR/FERREIRO	SEINFRA	H	0,22500000	R\$ 4,6733
I0498	CARPINTEIRO	SEINFRA	H	1,18500000	R\$ 24,6125
I2391	PEDREIRO	SEINFRA	H	4,13900000	R\$ 85,9670
I2543	SERVENTE	SEINFRA	H	8,19400000	R\$ 127,4167
TOTAL Mão de Obra:					R\$ 266,3163
VALOR:					R\$ 422,96

11.2.4. C2593 TUBO PVC BRANCO P/ESGOTO D=100MM (4") (M)

CD	DESCRIÇÃO	UNID	QTD	VALOR UNITÁRIO	VALOR TOTAL
I0026	ADESIVO PARA TUBO DE PVC RIGIDO	SEINFRA	KG	0,02500000	R\$ 44,7500
I1888	SOLUÇÃO LIMPADORA PARA PVC RIGIDO	SEINFRA	L	0,04000000	R\$ 1,5548
I2193	TUBO PVC ESGOTO DE 100MM (4") - (NBR 5688)	SEINFRA	M	1,01000000	R\$ 10,8474
TOTAL Material:					R\$ 13,6210

CD	DESCRIÇÃO	UNID	QTD	VALOR UNITÁRIO	VALOR TOTAL
I0043	AJUDANTE DE ENCANADOR	SEINFRA	H	0,52000000	R\$ 8,7204
I2320	ENCANADOR	SEINFRA	H	0,52000000	R\$ 10,5664
TOTAL Mão de Obra:					R\$ 19,2868
VALOR:					R\$ 32,81

11.2.5. C1549 JOELHO PVC BRANCO P/ESGOTO D=100mm (4") (UN)

CD	DESCRIÇÃO	UNID	QTD	VALOR UNITÁRIO	VALOR TOTAL
I0026	ADESIVO PARA TUBO DE PVC RIGIDO	SEINFRA	KG	0,05000000	R\$ 44,7500
I1282	JOELHO PVC PARA ESGOTO DE 100MM	SEINFRA	UN	1,00000000	R\$ 6,1000
I1888	SOLUÇÃO LIMPADORA PARA PVC RIGIDO	SEINFRA	L	0,08000000	R\$ 3,1096
TOTAL Material:					R\$ 11,4471

CD	DESCRIÇÃO	UNID	QTD	VALOR UNITÁRIO	VALOR TOTAL
I0043	AJUDANTE DE ENCANADOR	SEINFRA	H	0,45000000	R\$ 7,5465
I2320	ENCANADOR	SEINFRA	H	0,45000000	R\$ 9,1440
TOTAL Mão de Obra:					R\$ 16,6905
VALOR:					R\$ 28,14

11.2.6. C2600 TUBO PVC BRANCO RÍGIDO ESGOTO D=150mm (6") (M)

CD	DESCRIÇÃO	UNID	QTD	VALOR UNITÁRIO	VALOR TOTAL
I2197	TUBO PVC ESGOTO DE 150MM (6") - (NBR 5688)	SEINFRA	M	1,01000000	R\$ 27,7548
TOTAL Material:					R\$ 27,7548

CD	DESCRIÇÃO	UNID	QTD	VALOR UNITÁRIO	VALOR TOTAL
I0043	AJUDANTE DE ENCANADOR	SEINFRA	H	0,60000000	R\$ 10,0620
I2320	ENCANADOR	SEINFRA	H	0,60000000	R\$ 12,1920
TOTAL Mão de Obra:					R\$ 22,2540
VALOR:					R\$ 50,01

11.3.1. C2017 POSTE P/EDIFICAÇÕES POTÊNCIA INSTALADA DE 5,01 À 10KW (UN)

CD	DESCRIÇÃO	UNID	QTD	VALOR UNITÁRIO	VALOR TOTAL
I0271	BRAÇADEIRA C/ISOLADOR P/TELEFONE	SEINFRA	UN	1,00000000	R\$ 8,5200
I0270	BRAQUETE COM 3 ISOLADORES COM PARAFUSOS	SEINFRA	UN	1,00000000	R\$ 26,7600
I0332	CABEÇOTE DE ALUMINIO P/TELEFONE	SEINFRA	UN	1,00000000	R\$ 5,4000
I0808	CINTA DE AÇO GALVANIZADO COM PARAFUSOS E PORCAS	SEINFRA	UN	2,00000000	R\$ 46,9600
I0945	CURVA DE FERRO PARA ELETRODUTO DE 1"	SEINFRA	UN	2,00000000	R\$ 12,0600
I0949	CURVA DE FERRO PARA ELETRODUTO DE 3/4"	SEINFRA	UN	1,00000000	R\$ 5,4800
I1079	ELETRODUTO FERRO CLASSE LI ESMALTADO 1"	SEINFRA	M	5,00000000	R\$ 48,0500
I1083	ELETRODUTO FERRO CLASSE LI ESMALTADO 3/4"	SEINFRA	M	5,00000000	R\$ 35,3500
I1171	FIO ISOLADO EM PVC 10,0 MM2 - 750V	SEINFRA	M	20,00000000	R\$ 104,0000
I1718	POSTE DE AÇO - 6MX4 1/2"	SEINFRA	UN	1,00000000	R\$ 204,9600
TOTAL Material:					R\$ 487,8400

Smh

@

	RELATÓRIO ANALÍTICO - COMPOSIÇÕES DE CUSTOS			DATA : 04/10/2023		
	OBRA:	CONSTRUÇÃO DE UMA UNIDADE BÁSICA DE SAÚDE - UBS, NA LOCALIDADE DE BOM JARDIM, NO MUNICÍPIO DE TAMBORIL/CE	FORTE:	SEINFRA	VERSÃO:	027.1 COM DESONERAÇÃO
	DESCRIÇÃO:	CONSTRUÇÃO DE UMA UNIDADE BÁSICA DE SAÚDE - UBS, NA LOCALIDADE DE BOM JARDIM, NO MUNICÍPIO DE TAMBORIL/CE	SINAPI:	2023/06 COM DESONERAÇÃO	Composição:	PRÓPRIA
	LOCAL:	LOCALIDADE DE BOM JARDIM, NO MUNICÍPIO DE TAMBORIL/CE.				
	CLIENTE:	PREFEITURA MUNICIPAL DE TAMBORIL				

PREFEITURA MUNICIPAL DE TAMBORIL
COMISSÃO DE LICITAÇÃO - 6855

Mão de Obra	FORTE	UNID	COEFICIENTE	PREÇO UNITÁRIO	TOTAL
I0042 AJUDANTE DE ELETRICISTA	SEINFRA	H	6,00000000	R\$ 16,7700	R\$ 100,6200
I2312 ELETRICISTA	SEINFRA	H	6,00000000	R\$ 20,7700	R\$ 124,6200
TOTAL Mão de Obra:					R\$ 225,2400
VALOR:					R\$ 722,78

11.3.2. C3579 QUADRO DE MEDIÇÃO PADRÃO COELCE - PADRÃO POPULAR (UN)

Material	FORTE	UNID	COEFICIENTE	PREÇO UNITÁRIO	TOTAL
I8129 QUADRO MEDIÇÃO PADRÃO COELCE (PADRÃO MUTIRÃO)	SEINFRA	UN	1,00000000	R\$ 48,9500	R\$ 48,9500
TOTAL Material:					R\$ 48,9600
Mão de Obra	FORTE	UNID	COEFICIENTE	PREÇO UNITÁRIO	TOTAL
I0042 AJUDANTE DE ELETRICISTA	SEINFRA	H	1,00000000	R\$ 16,7700	R\$ 16,7700
I2312 ELETRICISTA	SEINFRA	H	1,00000000	R\$ 20,7700	R\$ 20,7700
TOTAL Mão de Obra:					R\$ 37,5400
VALOR:					R\$ 86,49

11.3.3. C1186 ELETRODUTO PVC ROSC. D= 25mm (3/4") (M)

Material	FORTE	UNID	COEFICIENTE	PREÇO UNITÁRIO	TOTAL
I1075 ELETRODUTO DE PVC RIGIDO 3/4"	SEINFRA	M	1,00000000	R\$ 3,4700	R\$ 3,4700
TOTAL Material:					R\$ 3,4700
Mão de Obra	FORTE	UNID	COEFICIENTE	PREÇO UNITÁRIO	TOTAL
I0042 AJUDANTE DE ELETRICISTA	SEINFRA	H	0,17000000	R\$ 18,7700	R\$ 2,8509
I2312 ELETRICISTA	SEINFRA	H	0,17000000	R\$ 20,7700	R\$ 3,5309
TOTAL Mão de Obra:					R\$ 6,3818
VALOR:					R\$ 9,85

11.3.4. C1187 ELETRODUTO PVC ROSC. D= 32mm (1") (M)

Material	FORTE	UNID	COEFICIENTE	PREÇO UNITÁRIO	TOTAL
I1070 ELETRODUTO DE PVC RIGIDO 1"	SEINFRA	M	1,00000000	R\$ 5,4100	R\$ 5,4100
TOTAL Material:					R\$ 5,4100
Mão de Obra	FORTE	UNID	COEFICIENTE	PREÇO UNITÁRIO	TOTAL
I0042 AJUDANTE DE ELETRICISTA	SEINFRA	H	0,20000000	R\$ 16,7700	R\$ 3,3540
I2312 ELETRICISTA	SEINFRA	H	0,20000000	R\$ 20,7700	R\$ 4,1540
TOTAL Mão de Obra:					R\$ 7,5080
VALOR:					R\$ 12,92

11.3.5. C1020 CURVA P/ELETRODUTO PVC ROSC. D= 25mm (3/4") (UN)

Material	FORTE	UNID	COEFICIENTE	PREÇO UNITÁRIO	TOTAL
I0957 CURVA DE PVC RIGIDO PARA ELETRODUTO DE 3/4"	SEINFRA	UN	1,00000000	R\$ 2,0000	R\$ 2,0000
TOTAL Material:					R\$ 2,0000
Mão de Obra	FORTE	UNID	COEFICIENTE	PREÇO UNITÁRIO	TOTAL
I0042 AJUDANTE DE ELETRICISTA	SEINFRA	H	0,10000000	R\$ 16,7700	R\$ 1,6770
I2312 ELETRICISTA	SEINFRA	H	0,10000000	R\$ 20,7700	R\$ 2,0770
TOTAL Mão de Obra:					R\$ 3,7540
VALOR:					R\$ 5,75

11.3.6. C1021 CURVA P/ELETRODUTO PVC ROSC. D= 32mm (1") (UN)

Material	FORTE	UNID	COEFICIENTE	PREÇO UNITÁRIO	TOTAL
I0952 CURVA DE PVC RIGIDO PARA ELETRODUTO DE 1"	SEINFRA	UN	1,00000000	R\$ 3,0400	R\$ 3,0400
TOTAL Material:					R\$ 3,0400
Mão de Obra	FORTE	UNID	COEFICIENTE	PREÇO UNITÁRIO	TOTAL
I0042 AJUDANTE DE ELETRICISTA	SEINFRA	H	0,13000000	R\$ 16,7700	R\$ 2,1801
I2312 ELETRICISTA	SEINFRA	H	0,13000000	R\$ 20,7700	R\$ 2,7001
TOTAL Mão de Obra:					R\$ 4,8802
VALOR:					R\$ 7,92

11.3.7. C1709 LUVA P/ELETRODUTO PVC ROSC. D= 25mm (3/4") (UN)

Material	FORTE	UNID	COEFICIENTE	PREÇO UNITÁRIO	TOTAL
I1409 LUVA DE PVC RIGIDO PARA ELETRODUTO 3/4"	SEINFRA	UN	1,00000000	R\$ 0,8700	R\$ 0,8700
TOTAL Material:					R\$ 0,8700
Mão de Obra	FORTE	UNID	COEFICIENTE	PREÇO UNITÁRIO	TOTAL

Amh

Ⓟ

k



RELATÓRIO ANALÍTICO - COMPOSIÇÕES DE CUSTOS

OBRA:	CONSTRUÇÃO DE UMA UNIDADE BÁSICA DE SAÚDE - UBS, NA LOCALIDADE DE BOM JARDIM, NO MUNICÍPIO DE TAMBORIL/CE.	DATA: 04/10/2023	BDI: 25,40%
DESCRIÇÃO:	CONSTRUÇÃO DE UMA UNIDADE BÁSICA DE SAÚDE - UBS, NA LOCALIDADE DE BOM JARDIM, NO MUNICÍPIO DE TAMBORIL/CE.	FONTE	VERSÃO
LOCAL:	LOCALIDADE DE BOM JARDIM, NO MUNICÍPIO DE TAMBORIL/CE.	SEINFRA	027.1 COM DESONERAÇÃO
CLIENTE:	PREFEITURA MUNICIPAL DE TAMBORIL	SINAPI	2023/05 COM DESONERAÇÃO
		Composição:	PRÓPRIA
		HORA	MES
		83,85%	47,76%
		84,44%	47,48%
		0,00%	0,00%
		REF.	REF.
		06/2021	06/2023



I0042	AJUDANTE DE ELETRICISTA	SEINFRA	H	0,03000000	R\$ 16,7700	R\$ 0,5031
I2312	ELETRICISTA	SEINFRA	H	0,03000000	R\$ 20,7700	R\$ 0,6231
TOTAL Mão de Obra:						R\$ 1,1262
VALOR:						R\$ 2,90

11.3.8. C1710 LUVA P/ELETRODUTO PVC ROSC. D= 32mm (1") (UN)

Material	FONTE	UNID	COEFICIENTE	PREÇO UNITÁRIO	TOTAL
I1406	LUVA DE PVC RIGIDO PARA ELETRODUTO 1"	SEINFRA	UN	1,00000000	R\$ 1,2100
TOTAL Material:					R\$ 1,2100
Mão de Obra	FONTE	UNID	COEFICIENTE	PREÇO UNITÁRIO	TOTAL
I0042	AJUDANTE DE ELETRICISTA	SEINFRA	H	0,05000000	R\$ 0,8385
I2312	ELETRICISTA	SEINFRA	H	0,05000000	R\$ 1,0385
TOTAL Mão de Obra:					R\$ 1,8770
VALOR:					R\$ 3,09

11.3.9. C2067 QUADRO DE DISTRIBUIÇÃO DE LUZ EMBUTIR ATÉ 12 DIVISÕES 207X332X95mm, C/BARRAMENTO (UN)

Material	FONTE	UNID	COEFICIENTE	PREÇO UNITÁRIO	TOTAL
I0193	BARRAMENTO NEUTRO P/ BAIXA TENSÃO	SEINFRA	UN	1,00000000	R\$ 32,1000
I0194	BARRAMENTO PRINCIPAL P/ BAIXA TENSÃO	SEINFRA	UN	1,00000000	R\$ 31,5700
I0195	BARRAMENTO TERRA P/ BAIXA TENSÃO	SEINFRA	UN	1,00000000	R\$ 26,1000
I1754	QUADRO DISTRIBUIÇÃO LUZ 207X332X95MM	SEINFRA	UN	1,00000000	R\$ 87,1900
TOTAL Material:					R\$ 176,9600
Mão de Obra	FONTE	UNID	COEFICIENTE	PREÇO UNITÁRIO	TOTAL
I0042	AJUDANTE DE ELETRICISTA	SEINFRA	H	2,00000000	R\$ 16,7700
I2312	ELETRICISTA	SEINFRA	H	2,00000000	R\$ 20,7700
TOTAL Mão de Obra:					R\$ 78,0600
VALOR:					R\$ 252,04

11.3.10. C5175 CAIXA DE PISO 4"X2", EM ALUMÍNIO (UN)

Material	FONTE	UNID	COEFICIENTE	PREÇO UNITÁRIO	TOTAL
I10250	CAIXA DE PISO 4"X2", EM ALUMÍNIO	SEINFRA	UN	1,00000000	R\$ 14,7600
TOTAL Material:					R\$ 14,7600
Mão de Obra	FONTE	UNID	COEFICIENTE	PREÇO UNITÁRIO	TOTAL
I0042	AJUDANTE DE ELETRICISTA	SEINFRA	H	0,45000000	R\$ 7,5465
I2312	ELETRICISTA	SEINFRA	H	0,45000000	R\$ 9,3465
TOTAL Mão de Obra:					R\$ 16,8930
VALOR:					R\$ 31,65

11.3.11. C4762 CAIXA DE LIGAÇÃO PVC 4" X 2" (UN)

Material	FONTE	UNID	COEFICIENTE	PREÇO UNITÁRIO	TOTAL
I6432	CAIXA DE EMBUTIR PVC - 4X2 RETANGULAR	SEINFRA	UN	1,00000000	R\$ 1,7300
TOTAL Material:					R\$ 1,7300
Mão de Obra	FONTE	UNID	COEFICIENTE	PREÇO UNITÁRIO	TOTAL
I0042	AJUDANTE DE ELETRICISTA	SEINFRA	H	0,15000000	R\$ 2,5155
I2312	ELETRICISTA	SEINFRA	H	0,15000000	R\$ 3,1155
TOTAL Mão de Obra:					R\$ 5,6310
VALOR:					R\$ 7,36

11.3.12. C4761 CAIXA DE LIGAÇÃO PVC 4" X 4" (UN)

Material	FONTE	UNID	COEFICIENTE	PREÇO UNITÁRIO	TOTAL
I6433	CAIXA DE EMBUTIR PVC - 4X4 QUADRADA	SEINFRA	UN	1,00000000	R\$ 3,4400
TOTAL Material:					R\$ 3,4400
Mão de Obra	FONTE	UNID	COEFICIENTE	PREÇO UNITÁRIO	TOTAL
I0042	AJUDANTE DE ELETRICISTA	SEINFRA	H	0,15000000	R\$ 2,5155
I2312	ELETRICISTA	SEINFRA	H	0,15000000	R\$ 3,1155
TOTAL Mão de Obra:					R\$ 5,6310
VALOR:					R\$ 9,07

11.3.13. C1114 DISJUNTOR TRIPOLAR C/ACIONAMENTO NA PORTA DO Q.D.ATE 63A (UN)

Material	FONTE	UNID	COEFICIENTE	PREÇO UNITÁRIO	TOTAL
I0997	DISJUNTOR TIPO COMPACTO 3X 63A	SEINFRA	UN	1,00000000	R\$ 59,3000
TOTAL Material:					R\$ 59,3000

Ambo



RELATÓRIO ANALÍTICO - COMPOSIÇÕES DE CUSTOS

OBRA:	CONSTRUÇÃO DE UMA UNIDADE BÁSICA DE SAÚDE - UBS, NA LOCALIDADE DE BOM JARDIM, NO MUNICÍPIO DE TAMBORIL/CE
DESCRIÇÃO:	CONSTRUÇÃO DE UMA UNIDADE BÁSICA DE SAÚDE - UBS, NA LOCALIDADE DE BOM JARDIM, NO MUNICÍPIO DE TAMBORIL/CE
LOCAL:	LOCALIDADE DE BOM JARDIM, NO MUNICÍPIO DE TAMBORIL/CE
CLIENTE:	PREFEITURA MUNICIPAL DE TAMBORIL

DATA :	04/10/2023
BDI :	26.40%
VERSIÃO	027.1 COM DESONERAÇÃO
SEINFRA	2023/05 COM DESONERAÇÃO
SINAPI	2023/05 COM DESONERAÇÃO
Composição	PRÓPRIA
MES	05/2021
REF.	06/2023



Mão de Obra	UNID	COEFICIENTE	PREÇO UNITÁRIO	TOTAL
I0042	AJUDANTE DE ELETRICISTA	1,00000000	R\$ 16,7700	R\$ 16,7700
I2312	ELETRICISTA	1,00000000	R\$ 20,7700	R\$ 20,7700
TOTAL Mão de Obra:				R\$ 37,5400
VALOR:				R\$ 96,84

11.3.14. C1093 DISJUNTOR MONOPOLAR EM QUADRO DE DISTRIBUIÇÃO 16A (UN)

Material	UNID	COEFICIENTE	PREÇO UNITÁRIO	TOTAL
I0981	DISJUNTOR MONOPOLAR 16A	1,00000000	R\$ 9,4100	R\$ 9,4100
TOTAL Material:				R\$ 9,4100
Mão de Obra	UNID	COEFICIENTE	PREÇO UNITÁRIO	TOTAL
I0042	AJUDANTE DE ELETRICISTA	0,30000000	R\$ 16,7700	R\$ 5,0310
I2312	ELETRICISTA	0,30000000	R\$ 20,7700	R\$ 6,2310
TOTAL Mão de Obra:				R\$ 11,2620
VALOR:				R\$ 20,67

11.3.15. C1096 DISJUNTOR MONOPOLAR EM QUADRO DE DISTRIBUIÇÃO 25A (UN)

Material	UNID	COEFICIENTE	PREÇO UNITÁRIO	TOTAL
I0984	DISJUNTOR MONOPOLAR 25A	1,00000000	R\$ 9,4100	R\$ 9,4100
TOTAL Material:				R\$ 9,4100
Mão de Obra	UNID	COEFICIENTE	PREÇO UNITÁRIO	TOTAL
I0042	AJUDANTE DE ELETRICISTA	0,30000000	R\$ 16,7700	R\$ 5,0310
I2312	ELETRICISTA	0,30000000	R\$ 20,7700	R\$ 6,2310
TOTAL Mão de Obra:				R\$ 11,2620
VALOR:				R\$ 20,67

11.3.16. C1374 FIO ISOLADO PVC P/750V 2.5 MM2 (M)

Material	UNID	COEFICIENTE	PREÇO UNITÁRIO	TOTAL
I1172	FIO ISOLADO EM PVC 2.50MM2 - 750V	1,02000000	R\$ 1,3500	R\$ 1,3770
TOTAL Material:				R\$ 1,3770
Mão de Obra	UNID	COEFICIENTE	PREÇO UNITÁRIO	TOTAL
I0042	AJUDANTE DE ELETRICISTA	0,11000000	R\$ 16,7700	R\$ 1,8447
I2312	ELETRICISTA	0,11000000	R\$ 20,7700	R\$ 2,2847
TOTAL Mão de Obra:				R\$ 4,1294
VALOR:				R\$ 5,51

11.3.17. C1375 FIO ISOLADO PVC P/750V 4MM2 (M)

Material	UNID	COEFICIENTE	PREÇO UNITÁRIO	TOTAL
I1173	FIO ISOLADO EM PVC 4.00MM2 - 750V	1,02000000	R\$ 2,3000	R\$ 2,3460
TOTAL Material:				R\$ 2,3460
Mão de Obra	UNID	COEFICIENTE	PREÇO UNITÁRIO	TOTAL
I0042	AJUDANTE DE ELETRICISTA	0,12000000	R\$ 16,7700	R\$ 2,0124
I2312	ELETRICISTA	0,12000000	R\$ 20,7700	R\$ 2,4924
TOTAL Mão de Obra:				R\$ 4,5048
VALOR:				R\$ 6,85

11.3.18. C0636 CAIXA DE PASSAGEM EM ALVENARIA - 1/2 TIJOLO COMUM (M2)

Material	UNID	COEFICIENTE	PREÇO UNITÁRIO	TOTAL
I0109	AREIA MEDIA	0,06100000	R\$ 66,8900	R\$ 4,0803
I0441	CAL HIDRATADA	5,00000000	R\$ 1,0900	R\$ 5,4500
I0805	CIMENTO PORTLAND	11,84000000	R\$ 0,5500	R\$ 6,5120
I2082	TIJOLO MACIÇO COMUM	64,00000000	R\$ 0,5700	R\$ 47,8800
TOTAL Material:				R\$ 63,9223
Mão de Obra	UNID	COEFICIENTE	PREÇO UNITÁRIO	TOTAL
I2391	PEDREIRO	2,30000000	R\$ 20,7700	R\$ 47,7710
I2543	SERVEANTE	2,80000000	R\$ 15,5500	R\$ 43,5400
TOTAL Mão de Obra:				R\$ 91,3110
VALOR:				R\$ 155,23

11.3.19. C1947 PONTO ELÉTRICO, MATERIAL E EXECUÇÃO (PT)

Handwritten signatures and initials:
Dmk
@
r



RELATÓRIO ANALÍTICO - COMPOSIÇÕES DE CUSTOS

OBRA:	CONSTRUÇÃO DE UMA UNIDADE BÁSICA DE SAÚDE - UBS, NA LOCALIDADE DE BOM JARDIM, NO MUNICÍPIO DE TAMBORIL/CE.	DATA:	04/10/2023	BDI:	28,40%						
DESCRIÇÃO:	CONSTRUÇÃO DE UMA UNIDADE BÁSICA DE SAÚDE - UBS, NA LOCALIDADE DE BOM JARDIM, NO MUNICÍPIO DE TAMBORIL/CE.	FONTE:	SEINFRA	VERSÃO:	027.1 COM DESONERAÇÃO	HORA:	83,85	MES:	47,76%	REF:	06/2021
LOCAL:	LOCALIDADE DE BOM JARDIM, NO MUNICÍPIO DE TAMBORIL/CE.	SINAPI:	2023/05 COM DESONERAÇÃO	Composição:	PRÓPRIA	PROPRIA:	84,12%	PROPRIA:	47,48%	REF:	06/2023
CLIENTE:	PREFEITURA MUNICIPAL DE TAMBORIL						0,00%		0,00%		

PREFEITURA MUNICIPAL DE TAMBORIL
COMISSÃO DE LICITAÇÃO
6358

Material	FONTE	UNID	COEFICIENTE	PREÇO UNITÁRIO	TOTAL
I0356	SEINFRA	M	12,00000000	R\$ 1,9400	R\$ 23,2800
I0419	SEINFRA	UN	1,00000000	R\$ 1,7400	R\$ 1,7400
I0428	SEINFRA	UN	1,00000000	R\$ 10,1200	R\$ 10,1200
I0957	SEINFRA	UN	1,00000000	R\$ 2,0000	R\$ 2,0000
I0981	SEINFRA	UN	0,10000000	R\$ 9,4100	R\$ 0,9410
I1075	SEINFRA	M	3,00000000	R\$ 3,4700	R\$ 10,4100
I1105	SEINFRA	UN	1,00000000	R\$ 2,5900	R\$ 2,5900
I1181	SEINFRA	M	3,00000000	R\$ 0,8100	R\$ 2,4300
I1262	SEINFRA	UN	1,00000000	R\$ 22,0900	R\$ 22,0900
I1409	SEINFRA	UN	2,00000000	R\$ 0,8700	R\$ 1,7400
TOTAL Material:					R\$ 77,3410

Mão de Obra	FONTE	UNID	COEFICIENTE	PREÇO UNITÁRIO	TOTAL
I0042	SEINFRA	H	3,00000000	R\$ 16,7700	R\$ 50,3100
I2312	SEINFRA	H	3,00000000	R\$ 20,7700	R\$ 62,3100
I2543	SEINFRA	H	2,50000000	R\$ 15,5500	R\$ 38,8750
TOTAL Mão de Obra:					R\$ 151,4950
VALOR:					R\$ 228,84

11.3.20. C1494 INTERRUPTOR UMA TECLA SIMPLES 10A 250V (UN)

Material	FONTE	UNID	COEFICIENTE	PREÇO UNITÁRIO	TOTAL
I1255	SEINFRA	UN	1,00000000	R\$ 7,5300	R\$ 7,5300
TOTAL Material:					R\$ 7,5300

Mão de Obra	FONTE	UNID	COEFICIENTE	PREÇO UNITÁRIO	TOTAL
I0042	SEINFRA	H	0,21000000	R\$ 16,7700	R\$ 3,5217
I2312	SEINFRA	H	0,21000000	R\$ 20,7700	R\$ 4,3617
TOTAL Mão de Obra:					R\$ 7,8834
VALOR:					R\$ 15,41

11.3.21. C1479 INTERRUPTOR DUAS TECLAS SIMPLES 10A 250V (UN)

Material	FONTE	UNID	COEFICIENTE	PREÇO UNITÁRIO	TOTAL
I1263	SEINFRA	UN	1,00000000	R\$ 13,3000	R\$ 13,3000
TOTAL Material:					R\$ 13,3000

Mão de Obra	FONTE	UNID	COEFICIENTE	PREÇO UNITÁRIO	TOTAL
I0042	SEINFRA	H	0,37000000	R\$ 16,7700	R\$ 6,2049
I2312	SEINFRA	H	0,37000000	R\$ 20,7700	R\$ 7,6849
TOTAL Mão de Obra:					R\$ 13,8898
VALOR:					R\$ 27,19

11.3.22. C1489 INTERRUPTOR TRES TECLAS SIMPLES 10A 250V (UN)

Material	FONTE	UNID	COEFICIENTE	PREÇO UNITÁRIO	TOTAL
I1267	SEINFRA	UN	1,00000000	R\$ 18,4800	R\$ 18,4800
TOTAL Material:					R\$ 18,4800

Mão de Obra	FONTE	UNID	COEFICIENTE	PREÇO UNITÁRIO	TOTAL
I0042	SEINFRA	H	0,53000000	R\$ 16,7700	R\$ 8,8881
I2312	SEINFRA	H	0,53000000	R\$ 20,7700	R\$ 11,0081
TOTAL Mão de Obra:					R\$ 19,8962
VALOR:					R\$ 38,38

11.3.23. C4793 TOMADA SIMPLES DE PISO 2P+T 20A-250V C/ PLACA EM LATÃO CAIXA 4"X2" (NÃO INCLUI A CAIXA) (UN)

Material	FONTE	UNID	COEFICIENTE	PREÇO UNITÁRIO	TOTAL
I9412	SEINFRA	UN	1,00000000	R\$ 13,0700	R\$ 13,0700
I2107	SEINFRA	UN	1,00000000	R\$ 8,3400	R\$ 8,3400
TOTAL Material:					R\$ 21,4100

Mão de Obra	FONTE	UNID	COEFICIENTE	PREÇO UNITÁRIO	TOTAL
I0042	SEINFRA	H	0,75000000	R\$ 16,7700	R\$ 12,5775
I2312	SEINFRA	H	0,75000000	R\$ 20,7700	R\$ 15,5775
TOTAL Mão de Obra:					R\$ 28,1550
VALOR:					R\$ 49,57

11.3.24. C2484 TOMADA 2 POLOS MAIS TERRA 20A 250V (UN)

Emulo
G



RELATÓRIO ANALÍTICO - COMPOSIÇÕES DE CUSTOS

6859

OBRA: CONSTRUÇÃO DE UMA UNIDADE BÁSICA DE SAÚDE - UBS, NA LOCALIDADE DE BOM JARDIM, NO MUNICÍPIO DE TAMBORIL/CE
DESCRIÇÃO: CONSTRUÇÃO DE UMA UNIDADE BÁSICA DE SAÚDE - UBS, NA LOCALIDADE DE BOM JARDIM, NO MUNICÍPIO DE TAMBORIL/CE
LOCAL: LOCALIDADE DE BOM JARDIM, NO MUNICÍPIO DE TAMBORIL/CE
CLIENTE: PREFEITURA MUNICIPAL DE TAMBORIL

DATA : 04/10/2023
BOM: 26,40%
VERBAO: 83,59%
HORA: 47,78%
MES: 47,48%
REF: 0,00%
SEINFRA: 027.1 COM DESONERAÇÃO
SINAPI: 2023/06 COM DESONERAÇÃO
Composição: PRÓPRIA, 0,00%, 0,00%

Material	FORTE	UNID	COEFICIENTE	PREÇO UNITÁRIO	TOTAL
I2107	TOMADA 2POLOS E TERRA	SEINFRA	UN	1,00000000	R\$ 8,3400
TOTAL Material:					R\$ 8,3400
Mão de Obra	FORTE	UNID	COEFICIENTE	PREÇO UNITÁRIO	TOTAL
I0042	AJUDANTE DE ELETRICISTA	SEINFRA	H	0,29000000	R\$ 16,7700
I2312	ELETRICISTA	SEINFRA	H	0,29000000	R\$ 20,7700
TOTAL Mão de Obra:					R\$ 10,8866
VALOR:					R\$ 19,23

11.3.25. C2493 TOMADA UNIVERSAL 10A 250V (UN)

Material	FORTE	UNID	COEFICIENTE	PREÇO UNITÁRIO	TOTAL
I2119	TOMADA UNIVERSAL 2POLOS	SEINFRA	UN	1,00000000	R\$ 8,3400
TOTAL Material:					R\$ 8,3400
Mão de Obra	FORTE	UNID	COEFICIENTE	PREÇO UNITÁRIO	TOTAL
I0042	AJUDANTE DE ELETRICISTA	SEINFRA	H	0,21000000	R\$ 16,7700
I2312	ELETRICISTA	SEINFRA	H	0,21000000	R\$ 20,7700
TOTAL Mão de Obra:					R\$ 7,8834
VALOR:					R\$ 16,22

11.3.26. C4792 TOMADA DUPLA DE EMBUTIR 2P+T 10A-250V (UN)

Material	FORTE	UNID	COEFICIENTE	PREÇO UNITÁRIO	TOTAL
I9106	ESPELHO/PLACA DE 3 POSTOS 4"X2" PARA INSTALAÇÃO DE TOMADAS E INTERRUPTORES	SEINFRA	UN	1,00000000	R\$ 3,1100
I9107	SUPORTE DE FIXAÇÃO PARA ESPELHO/PLACA 4"X2" P/ 3 MÓDULOS, INSTALAÇÕES DE TOMADAS E INTERRUPTORES	SEINFRA	UN	1,00000000	R\$ 1,0100
I9108	TOMADA 2P+T 10A, 250V (APENAS MÓDULO)	SEINFRA	UN	2,00000000	R\$ 4,3400
TOTAL Material:					R\$ 12,8000
Mão de Obra	FORTE	UNID	COEFICIENTE	PREÇO UNITÁRIO	TOTAL
I0042	AJUDANTE DE ELETRICISTA	SEINFRA	H	0,29000000	R\$ 16,7700
I2312	ELETRICISTA	SEINFRA	H	0,29000000	R\$ 20,7700
TOTAL Mão de Obra:					R\$ 10,8866
VALOR:					R\$ 23,69

11.3.27. C1669 LUMINÁRIA PAREDE, TIPO ARANDELA C/ LÂMPADA INCANDESCENTE (UN)

Material	FORTE	UNID	COEFICIENTE	PREÇO UNITÁRIO	TOTAL
I1471	LÂMPADA INCANDESCENTE DE 25 ATÉ 100W	SEINFRA	UN	1,00000000	R\$ 3,0200
I1374	LUMINARIA PAREDE, TIPO ARANDELA	SEINFRA	UN	1,00000000	R\$ 29,1800
TOTAL Material:					R\$ 32,2000
Mão de Obra	FORTE	UNID	COEFICIENTE	PREÇO UNITÁRIO	TOTAL
I0042	AJUDANTE DE ELETRICISTA	SEINFRA	H	0,80000000	R\$ 16,7700
I2312	ELETRICISTA	SEINFRA	H	0,80000000	R\$ 20,7700
TOTAL Mão de Obra:					R\$ 30,0320
VALOR:					R\$ 62,23

11.3.28. 103782 LUMINÁRIA TIPO PLAFON CIRCULAR, DE SOBREPOR, COM LED DE 12/13 W - FORNECIMENTO E INSTALAÇÃO. AF_03/2022 (UN)

Material	FORTE	UNID	COEFICIENTE	PREÇO UNITÁRIO	TOTAL
00039385	LUMINARIA LED PLAFON REDONDO DE SOBREPOR BIVOLT 12/13 W, D = "17" CM	SINAPI	UN	1,00000000	R\$ 17,53
TOTAL Material:					R\$ 17,53
Mão de Obra com Encargos Complementares	FORTE	UNID	COEFICIENTE	PREÇO UNITÁRIO	TOTAL
88247	AUXILIAR DE ELETRICISTA COM ENCARGOS COMPLEMENTARES	SINAPI	H	0,37000000	R\$ 19,42
88264	ELETRICISTA COM ENCARGOS COMPLEMENTARES	SINAPI	H	0,37000000	R\$ 23,65
TOTAL Mão de Obra com Encargos Complementares:					R\$ 15,93
VALOR:					R\$ 33,46

11.3.29. C1661 LUMINÁRIA FLUORESCENTE COMPLETA (2 X 16 JW (UN)

Material	FORTE	UNID	COEFICIENTE	PREÇO UNITÁRIO	TOTAL
I1370	LUMINARIA FLUORESCENTE COMPLETA (2 X 16 JW	SEINFRA	UN	1,00000000	R\$ 50,2600
TOTAL Material:					R\$ 50,2600
Mão de Obra	FORTE	UNID	COEFICIENTE	PREÇO UNITÁRIO	TOTAL
I0042	AJUDANTE DE ELETRICISTA	SEINFRA	H	1,10000000	R\$ 16,7700
I2312	ELETRICISTA	SEINFRA	H	1,10000000	R\$ 20,7700
TOTAL Mão de Obra:					R\$ 41,2940

Amub

Ⓟ

1



RELATÓRIO ANALÍTICO - COMPOSIÇÕES DE CUSTOS

OBRA:	CONSTRUÇÃO DE UMA UNIDADE BÁSICA DE SAÚDE - UBS, NA LOCALIDADE DE BOM JARDIM, NO MUNICÍPIO DE TAMBORIL/CE
DESCRIÇÃO:	CONSTRUÇÃO DE UMA UNIDADE BÁSICA DE SAÚDE - UBS, NA LOCALIDADE DE BOM JARDIM, NO MUNICÍPIO DE TAMBORIL/CE
LOCAL:	LOCALIDADE DE BOM JARDIM, NO MUNICÍPIO DE TAMBORIL/CE
CLIENTE:	PREFEITURA MUNICIPAL DE TAMBORIL

DATA:	04/10/2023
VERSÃO:	027.1 COM DESONERAÇÃO
SINAPI:	2023/05 COM DESONERAÇÃO
Composição:	PRÓPRIA
DI:	26,40%
HORA:	85%
MES:	47,76%
REF.:	05/2021
	06/2023

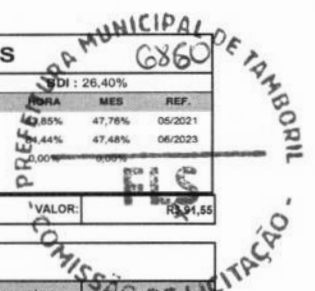

VALOR: R\$ 21,55

11.3.30. 97599 LUMINÁRIA DE EMERGÊNCIA, COM 30 LÂMPADAS LED DE 2 W, SEM REATOR - FORNECIMENTO E INSTALAÇÃO. AF_02/2020 (UN)

Material	FORTE	UNID	COEFICIENTE	PREÇO UNITÁRIO	TOTAL
00038774 LUMINARIA DE EMERGENCIA 30 LEDS, POTENCIA 2 W, BATERIA DE LITIO, AUTONOMIA DE 6 HORAS	SINAPI	UN	1,00000000	R\$ 19,17	R\$ 19,17
TOTAL Material:					R\$ 19,17
Mão de Obra com Encargos Complementares	FORTE	UNID	COEFICIENTE	PREÇO UNITÁRIO	TOTAL
88247 AUXILIAR DE ELETRICISTA COM ENCARGOS COMPLEMENTARES	SINAPI	H	0,07480000	R\$ 19,42	R\$ 1,45
88264 ELETRICISTA COM ENCARGOS COMPLEMENTARES	SINAPI	H	0,17950000	R\$ 23,65	R\$ 4,24
TOTAL Mão de Obra com Encargos Complementares:					R\$ 5,69
VALOR:					R\$ 24,86

11.3.31. C0326 ATERRAMENTO COMPLETO C/ HASTE COPPERWELD 3/4" X 3.0M (UN)

Material	FORTE	UNID	COEFICIENTE	PREÇO UNITÁRIO	TOTAL
I0338 CABO COBRE NU 25MM2	SEINFRA	M	3,00000000	R\$ 18,0600	R\$ 54,1800
I0421 CAIXA INSPEÇÃO DO TERRA	SEINFRA	UN	1,00000000	R\$ 51,1700	R\$ 51,1700
I0841 CONECTOR PARA HASTE TERRA	SEINFRA	UN	1,00000000	R\$ 2,5700	R\$ 2,5700
I1243 HASTE DE ATERRAMENTO COPPERWELD 3/4" x 3M	SEINFRA	UN	1,00000000	R\$ 68,6600	R\$ 68,6600
TOTAL Material:					R\$ 176,5800
Mão de Obra	FORTE	UNID	COEFICIENTE	PREÇO UNITÁRIO	TOTAL
I0042 AJUDANTE DE ELETRICISTA	SEINFRA	H	3,50000000	R\$ 16,7700	R\$ 58,6950
I2312 ELETRICISTA	SEINFRA	H	1,50000000	R\$ 20,7700	R\$ 31,1550
TOTAL Mão de Obra:					R\$ 89,8500
VALOR:					R\$ 266,43

12.1. C1611 LASTRO DE CONCRETO REGULARIZADO ESP.= 5CM (M2)

Equipamento Custo Horário	FORTE	UNID	COEFICIENTE	PREÇO UNITÁRIO	TOTAL
I0682 BETONEIRA ELÉTRICA 580L (CHP)	SEINFRA	H	0,03600000	R\$ 22,2800	R\$ 0,8021
TOTAL Equipamento Custo Horário:					R\$ 0,8021
Material	FORTE	UNID	COEFICIENTE	PREÇO UNITÁRIO	TOTAL
I0109 AREIA MEDIA	SEINFRA	M3	0,03320000	R\$ 66,8900	R\$ 2,2207
I0280 BRITA	SEINFRA	M3	0,04400000	R\$ 75,5000	R\$ 3,3220
I0805 CIMENTO PORTLAND	SEINFRA	KG	11,00000000	R\$ 0,5500	R\$ 6,0500
TOTAL Material:					R\$ 11,6927
Mão de Obra	FORTE	UNID	COEFICIENTE	PREÇO UNITÁRIO	TOTAL
I2391 PEDREIRO	SEINFRA	H	0,40000000	R\$ 20,7700	R\$ 8,3080
I2543 SERVENTE	SEINFRA	H	1,10000000	R\$ 15,5500	R\$ 17,1050
TOTAL Mão de Obra:					R\$ 28,4130
VALOR:					R\$ 37,81

12.2. C3001 CERÂMICA ESMALTADA RETIFICADA C/ ARG. PRÉ-FABRICADA ACIMA DE 30x30 cm (900 cm²) - PEI-5/PEI-4 - P/ PISO (M2)

Material	FORTE	UNID	COEFICIENTE	PREÇO UNITÁRIO	TOTAL
I6508 ARGAMASSA COLANTE PRÉ-FABRICADA P/ CERÂMICAS E PORCELANATOS	SEINFRA	KG	8,00000000	R\$ 2,0100	R\$ 16,0800
I6500 CERÂMICA ESMALTADA RETIFICADA DIMENSÕES MAIORES DE 30x30cm (900 cm²) - PEI-5/PEI-4	SEINFRA	M2	1,10000000	R\$ 43,0500	R\$ 47,3550
TOTAL Material:					R\$ 63,4350
Mão de Obra	FORTE	UNID	COEFICIENTE	PREÇO UNITÁRIO	TOTAL
I1328 LADRILHISTA	SEINFRA	H	0,60000000	R\$ 20,7700	R\$ 12,4620
I2543 SERVENTE	SEINFRA	H	0,60000000	R\$ 15,5500	R\$ 9,3300
TOTAL Mão de Obra:					R\$ 21,7920
VALOR:					R\$ 85,23

12.3. C1123 REJUNTAMENTO C/ ARG. PRÉ-FABRICADA, JUNTA ATÉ 2mm EM CERÂMICA, ACIMA DE 30x30 cm (900 cm²) E PORCELANATOS (PAREDE/PISO) (M2)

Material	FORTE	UNID	COEFICIENTE	PREÇO UNITÁRIO	TOTAL
I0118 ARGAMASSA PRÉ-FABRICADA PARA REJUNTAMENTO	SEINFRA	KG	0,16900000	R\$ 3,5600	R\$ 0,6016
TOTAL Material:					R\$ 0,6016
Mão de Obra	FORTE	UNID	COEFICIENTE	PREÇO UNITÁRIO	TOTAL
I1328 LADRILHISTA	SEINFRA	H	0,20000000	R\$ 20,7700	R\$ 4,1540
I2543 SERVENTE	SEINFRA	H	0,20000000	R\$ 15,5500	R\$ 3,1100
TOTAL Mão de Obra:					R\$ 7,2640
VALOR:					R\$ 7,87

Handwritten signatures and initials:
 Dm...
 @
 K



RELATÓRIO ANALÍTICO - COMPOSIÇÕES DE CUSTOS

PREFEITURA MUNICIPAL DE TAMBORIL
6861
F.S.

OBRA:	CONSTRUÇÃO DE UMA UNIDADE BÁSICA DE SAÚDE - UBS, NA LOCALIDADE DE BOM JARDIM, NO MUNICÍPIO DE TAMBORIL/CE.
DESCRIÇÃO:	CONSTRUÇÃO DE UMA UNIDADE BÁSICA DE SAÚDE - UBS, NA LOCALIDADE DE BOM JARDIM, NO MUNICÍPIO DE TAMBORIL/CE.
LOCAL:	LOCALIDADE DE BOM JARDIM, NO MUNICÍPIO DE TAMBORIL/CE.
CLIENTE:	PREFEITURA MUNICIPAL DE TAMBORIL

DATA:	04/10/2023	BDI:	26,40%
FONTE:	SEINFRA	VERSÃO:	027.1 COM DESONERAÇÃO
SINAPI:	2023/05 COM DESONERAÇÃO	HORA:	83,85%
Composição:	PRÓPRIA	MES:	47,76%
		REF.:	05/2021
			06/2023
			0,00%
			0,00%

12.4. C1917 PISO DE CONCRETO FCK=15MPa ESP.= 12cm, ARMADO C/TELA DE AÇO (M2)

Equipamento Custo Horário	FONTE	UNID	COEFICIENTE	PREÇO UNITÁRIO	TOTAL
10692 BETONEIRA ELÉTRICA 580L (CHP)	SEINFRA	H	0,08600000	R\$ 22,2400	R\$ 1,9161
TOTAL Equipamento Custo Horário:					R\$ 1,9161

Material	FONTE	UNID	COEFICIENTE	PREÇO UNITÁRIO	TOTAL
10109 AREIA MÉDIA	SEINFRA	M3	0,07470000	R\$ 96,8900	R\$ 4,9967
10280 BRITA	SEINFRA	M3	0,16030000	R\$ 75,5000	R\$ 12,1027
10805 CIMENTO PORTLAND	SEINFRA	KG	34,00000000	R\$ 0,5500	R\$ 18,7000
11917 TABUA DE 1" - L = 12cm	SEINFRA	M	0,80000000	R\$ 5,7100	R\$ 4,5680
12040 TELA SOLDADA EM AÇO CA-60 B FIO= 5,0MM MALHA 10 X 10 CM (3,11KG/M2)	SEINFRA	M2	1,00000000	R\$ 21,3400	R\$ 21,3400
TOTAL Material:					R\$ 61,7074

Mão de Obra	FONTE	UNID	COEFICIENTE	PREÇO UNITÁRIO	TOTAL
10121 ARMADOR/FERREIRO	SEINFRA	H	0,02000000	R\$ 20,7700	R\$ 0,4154
12391 PEDREIRO	SEINFRA	H	0,25000000	R\$ 20,7700	R\$ 5,1925
12543 SERVENTE	SEINFRA	H	1,95000000	R\$ 15,5500	R\$ 30,3225
TOTAL Mão de Obra:					R\$ 35,9304
VALOR:					R\$ 99,55

12.5. 94990 EXECUÇÃO DE PASSEIO (CALÇADA) OU PISO DE CONCRETO COM CONCRETO MOLDADO IN LOCO, FEITO EM OBRA, ACABAMENTO CONVENCIONAL, NÃO ARMADO. AF_08/2022 (M3)

Material	FONTE	UNID	COEFICIENTE	PREÇO UNITÁRIO	TOTAL
0002892 DESMOLDANTE PROTETOR PARA FORMAS DE MADEIRA, DE BASE OLEOSA EMULSIONADA EM AGUA	SINAPI	L	0,02130000	R\$ 8,15	R\$ 0,17
00005068 PREGO DE AÇO POLIDO COM CABECA 17 X 21 (2 X 11)	SINAPI	KG	0,29940000	R\$ 15,32	R\$ 4,58
00004508 SARRAFO *2,5 X 10* CM EM PINUS, MISTA OU EQUIVALENTE DA REGIAO - BRUTA	SINAPI	M	3,12500000	R\$ 5,15	R\$ 16,09
00004517 SARRAFO *2,5 X 7,5* CM EM PINUS, MISTA OU EQUIVALENTE DA REGIAO - BRUTA	SINAPI	M	2,50000000	R\$ 3,55	R\$ 8,87
TOTAL Material:					R\$ 29,71

Mão de Obra com Encargos Complementares	FONTE	UNID	COEFICIENTE	PREÇO UNITÁRIO	TOTAL
88262 CARPINTEIRO DE FORMAS COM ENCARGOS COMPLEMENTARES	SINAPI	H	1,62680000	R\$ 23,07	R\$ 37,53
88309 PEDREIRO COM ENCARGOS COMPLEMENTARES	SINAPI	H	1,41490000	R\$ 23,40	R\$ 33,10
88316 SERVENTE COM ENCARGOS COMPLEMENTARES	SINAPI	H	3,04170000	R\$ 18,42	R\$ 56,02
TOTAL Mão de Obra com Encargos Complementares:					R\$ 126,65

Serviço	FONTE	UNID	COEFICIENTE	PREÇO UNITÁRIO	TOTAL
94994 CONCRETO FCK = 20MPa, TRAÇO 1,2,7,3 (EM MASSA SECA DE CIMENTO/ AREIA MÉDIA/ BRITA 1) - PREPARO MECÂNICO COM BETONEIRA 400 L. AF_05/2021	SINAPI	M3	1,23150000	R\$ 478,95	R\$ 589,82
TOTAL Serviço:					R\$ 589,82
VALOR:					R\$ 746,18

13.1. C2233 REVESTIMENTO TEXTURIZADO EM PAREDES INTERNA/EXTERNA C/ROLO (M2)

Material	FONTE	UNID	COEFICIENTE	PREÇO UNITÁRIO	TOTAL
11823 REVESTIMENTO TEXTURADO PERMALIT-ROLO 444	SEINFRA	KG	1,30000000	R\$ 7,3200	R\$ 9,5160
TOTAL Material:					R\$ 9,5160

Mão de Obra	FONTE	UNID	COEFICIENTE	PREÇO UNITÁRIO	TOTAL
10045 AJUDANTE DE PINTOR	SEINFRA	H	0,33000000	R\$ 16,7700	R\$ 5,5341
12395 PINTOR	SEINFRA	H	0,50000000	R\$ 20,7700	R\$ 10,3850
TOTAL Mão de Obra:					R\$ 15,9191
VALOR:					R\$ 25,44

13.2. C2898 PINTURA HIDRACOR (M2)

Material	FONTE	UNID	COEFICIENTE	PREÇO UNITÁRIO	TOTAL
12353 HIDRACOR	SEINFRA	KG	0,35000000	R\$ 1,1400	R\$ 0,3990
11347 LIXA PARA MADEIRA/MASSA	SEINFRA	UN	0,20000000	R\$ 0,5500	R\$ 0,1100
TOTAL Material:					R\$ 0,5090

Mão de Obra	FONTE	UNID	COEFICIENTE	PREÇO UNITÁRIO	TOTAL
12395 PINTOR	SEINFRA	H	0,33000000	R\$ 20,7700	R\$ 6,8541
12543 SERVENTE	SEINFRA	H	0,15000000	R\$ 15,5500	R\$ 2,3325
TOTAL Mão de Obra:					R\$ 9,1866
VALOR:					R\$ 9,70

13.3. C1280 ESMALTE DUAS DEMÃOS EM ESQUADRIAS DE MADEIRA (M2)

Material	FONTE	UNID	COEFICIENTE	PREÇO UNITÁRIO	TOTAL
10035 AGUARRAZ MINERAL	SEINFRA	L	0,04000000	R\$ 17,0400	R\$ 0,6816

Donk
Ⓞ
1



RELATÓRIO ANALÍTICO - COMPOSIÇÕES DE CUSTOS

6869
PREFEITURA MUNICIPAL DE TAMBORIL
COMISSÃO DE LICITAÇÃO

OBRA:	CONSTRUÇÃO DE UMA UNIDADE BÁSICA DE SAÚDE - UBS, NA LOCALIDADE DE BOM JARDIM, NO MUNICÍPIO DE TAMBORIL/CE	DATA:	04/10/2023	BM:	26.40%	
DESCRIÇÃO:	CONSTRUÇÃO DE UMA UNIDADE BÁSICA DE SAÚDE - UBS, NA LOCALIDADE DE BOM JARDIM, NO MUNICÍPIO DE TAMBORIL/CE	FONTE	VERSÃO	HORA	PREÇO	REP.
LOCAL:	LOCALIDADE DE BOM JARDIM, NO MUNICÍPIO DE TAMBORIL/CE	SEINFRA	027.1 COM DESONERAÇÃO	83,85%	47,76%	0,20%
CLIENTE:	PREFEITURA MUNICIPAL DE TAMBORIL	SINAPI	2023/05 COM DESONERAÇÃO	84,44%	47,48%	0,20%
		Composição:	PRÓPRIA	0,00%	0,00%	

Material	UNID	COEFICIENTE	PREÇO UNITÁRIO	TOTAL
11190 ESMALTE SINTETICO	L	0,16000000	R\$ 24,7700	R\$ 3,9632
11199 FUNDO BRANCO FOSCO NIVELADOR P/ MADEIRAS	L	0,13000000	R\$ 12,5700	R\$ 1,6341
11347 LIXA PARA MADEIRA/MASSA	UN	0,40000000	R\$ 0,5500	R\$ 0,2200
TOTAL Material:				R\$ 6,4899

Mão de Obra	FONTE	UNID	COEFICIENTE	PREÇO UNITÁRIO	TOTAL
10045 AJUDANTE DE PINTOR	SEINFRA	H	0,35000000	R\$ 16,7700	R\$ 5,8695
12395 PINTOR	SEINFRA	H	0,40000000	R\$ 20,7700	R\$ 8,3080
TOTAL Mão de Obra:				R\$ 14,1776	
VALOR:				R\$ 20,68	

13.4. C1279 ESMALTE DUAS DEMÃOS EM ESQUADRIAS DE FERRO (M2)

Material	FONTE	UNID	COEFICIENTE	PREÇO UNITÁRIO	TOTAL
10035 AGUARRAZ MINERAL	SEINFRA	L	0,03000000	R\$ 17,0400	R\$ 0,5112
11100 ESMALTE SINTETICO	SEINFRA	L	0,16000000	R\$ 24,7700	R\$ 3,9632
11346 LIXA PARA FERRO	SEINFRA	UN	0,30000000	R\$ 1,6700	R\$ 0,5010
12293 ZARCÃO	SEINFRA	L	0,12000000	R\$ 22,3800	R\$ 2,6856
TOTAL Material:				R\$ 7,6610	

Mão de Obra	FONTE	UNID	COEFICIENTE	PREÇO UNITÁRIO	TOTAL
10045 AJUDANTE DE PINTOR	SEINFRA	H	0,80000000	R\$ 16,7700	R\$ 13,4160
12395 PINTOR	SEINFRA	H	0,80000000	R\$ 20,7700	R\$ 16,6160
TOTAL Mão de Obra:				R\$ 30,0320	
VALOR:				R\$ 37,69	

13.5. C1907 PINTURA DE PISO INTERNO/EXTERNO. C/TINTA BASE RESINA ACRÍLICA-QUARTZO.2 DEMÃOS (M2)

Material	FONTE	UNID	COEFICIENTE	PREÇO UNITÁRIO	TOTAL
10154 ÁCIDO MURIÁTICO	SEINFRA	L	0,05000000	R\$ 5,3900	R\$ 0,2695
12085 TINTA ACRÍLICA C/QUARTZO P/PISO	SEINFRA	L	0,21000000	R\$ 13,1100	R\$ 2,7531
TOTAL Material:				R\$ 3,0226	

Mão de Obra	FONTE	UNID	COEFICIENTE	PREÇO UNITÁRIO	TOTAL
12395 PINTOR	SEINFRA	H	0,50000000	R\$ 20,7700	R\$ 10,3850
12543 SERVENTE	SEINFRA	H	0,40000000	R\$ 15,5500	R\$ 6,2200
TOTAL Mão de Obra:				R\$ 16,6050	
VALOR:				R\$ 19,63	

14.1. 100872 BARRA DE APOIO RETA, EM ALUMÍNIO, COMPRIMENTO 80 CM, FIXADA NA PAREDE - FORNECIMENTO E INSTALAÇÃO. AF_01/2020 (UN)

Material	FONTE	UNID	COEFICIENTE	PREÇO UNITÁRIO	TOTAL
00036080 BARRA DE APOIO RETA, EM ALUMÍNIO, COMPRIMENTO 80 CM, DIAMETRO MÍNIMO 3 CM	SINAPI	UN	1,00000000	R\$ 208,01	R\$ 208,01
00004351 PARAFUSO NIQUELADO 3 1/2" COM ACABAMENTO CROMADO PARA FIXAR PEÇA SANITÁRIA, INCLUI PORCA CEGA, ARRUELA E BUCHA DE NYLON TAMANHO S-8	SINAPI	UN	6,00000000	R\$ 22,21	R\$ 133,26
TOTAL Material:				R\$ 341,27	

Mão de Obra com Encargos Complementares	FONTE	UNID	COEFICIENTE	PREÇO UNITÁRIO	TOTAL
88267 ENCANADOR OU BOMBEIRO HIDRÁULICO COM ENCARGOS COMPLEMENTARES	SINAPI	H	0,23472663	R\$ 22,67	R\$ 5,32
88316 SERVENTE COM ENCARGOS COMPLEMENTARES	SINAPI	H	0,07453368	R\$ 18,42	R\$ 1,37
TOTAL Mão de Obra com Encargos Complementares:				R\$ 6,69	
VALOR:				R\$ 347,96	

14.2. C4638 PUXADOR HORIZONTAL/VERTICAL PARA PORTA (M)

Material	FONTE	UNID	COEFICIENTE	PREÇO UNITÁRIO	TOTAL
18639 PUXADOR HORIZONTAL/VERTICAL PARA PORTA	SEINFRA	M	1,00000000	R\$ 218,5300	R\$ 218,5300
TOTAL Material:				R\$ 218,5300	

Mão de Obra	FONTE	UNID	COEFICIENTE	PREÇO UNITÁRIO	TOTAL
10498 CARPINTEIRO	SEINFRA	H	0,25000000	R\$ 20,7700	R\$ 5,1925
TOTAL Mão de Obra:				R\$ 5,1925	
VALOR:				R\$ 223,72	

14.3. C0361 BANCO EM ALVENARIA, TAMPO EM CONCRETO, C/ENCOSTO H=80cm (PINTADO) (M)

Material	FONTE	UNID	COEFICIENTE	PREÇO UNITÁRIO	TOTAL
10108 AREIA GROSSA	SEINFRA	M3	0,07900000	R\$ 74,0500	R\$ 5,8500
10280 BRITA	SEINFRA	M3	0,03200000	R\$ 75,5000	R\$ 2,4160
10441 CAL HIDRATADA	SEINFRA	KG	9,86500000	R\$ 1,0900	R\$ 10,7529
10805 CIMENTO PORTLAND	SEINFRA	KG	18,52100000	R\$ 0,5500	R\$ 10,1866

dmk
(circled)
R



RELATÓRIO ANALÍTICO - COMPOSIÇÕES DE CUSTOS

OBRA:	CONSTRUÇÃO DE UMA UNIDADE BÁSICA DE SAÚDE - UBS, NA LOCALIDADE DE BOM JARDIM, NO MUNICÍPIO DE TAMBORIL/CE.	DATA:	04/10/2023	BDI:	26,40%	
DESCRIÇÃO:	CONSTRUÇÃO DE UMA UNIDADE BÁSICA DE SAÚDE - UBS, NA LOCALIDADE DE BOM JARDIM, NO MUNICÍPIO DE TAMBORIL/CE.	FONTE	VERBÃO	HORA	MES	REF.
LOCAL:	LOCALIDADE DE BOM JARDIM, NO MUNICÍPIO DE TAMBORIL/CE.	SEINFRA	027.1 COM DESONERAÇÃO	83,85%	47,76%	05/2021
CLIENTE:	PREFEITURA MUNICIPAL DE TAMBORIL	SINAPI	2023/05 COM DESONERAÇÃO	84,44%	47,48%	06/2023
		Composição	PRÓPRIA	0,00%	0,00%	

I2081	TUJOLO CERÂMICO FURADO 9X19X19CM	SEINFRA	UN	45,00000000	R\$ 0,8700	R\$ 30,1500
I2088	TINTA MINERAL IMPERMEÁVEL EM PÓ	SEINFRA	KG	0,96000000	R\$ 3,1200	R\$ 2,9952
					TOTAL Material:	R\$ 62,3507

Mão de Obra	FONTE	UNID	COEFICIENTE	PREÇO UNITÁRIO	TOTAL	
I0045	AJUDANTE DE PINTOR	SEINFRA	H	1,00000000	R\$ 16,7700	R\$ 16,7700
I2391	PEDREIRO	SEINFRA	H	2,07000000	R\$ 20,7700	R\$ 42,9939
I2543	SERVENTE	SEINFRA	H	3,14200000	R\$ 15,5500	R\$ 48,6581
					TOTAL Mão de Obra:	R\$ 108,6220
					VALOR:	R\$ 170,97

14.4. C2021 PRATELEIRA DE MARMORITE NATURAL POLIDA DE 1 FACE (M2)

Material	FONTE	UNID	COEFICIENTE	PREÇO UNITÁRIO	TOTAL	
I0108	AREIA GROSSA	SEINFRA	M3	0,00200000	R\$ 74,0500	R\$ 0,1481
I0805	CIMENTO PORTLAND	SEINFRA	KG	2,30000000	R\$ 0,5500	R\$ 1,2650
I1645	GRANILITE, MAMORITE POLIDO 1 FACE	SEINFRA	M2	1,00000000	R\$ 145,4300	R\$ 145,4300
					TOTAL Material:	R\$ 146,8431

Mão de Obra	FONTE	UNID	COEFICIENTE	PREÇO UNITÁRIO	TOTAL	
I2391	PEDREIRO	SEINFRA	H	0,50000000	R\$ 20,7700	R\$ 10,3850
I2543	SERVENTE	SEINFRA	H	0,75000000	R\$ 15,5500	R\$ 11,8625
					TOTAL Mão de Obra:	R\$ 22,0475
					VALOR:	R\$ 168,89

14.5. C1626 LIMPEZA DE REVESTIMENTOS CERÂMICOS (M2)

Material	FONTE	UNID	COEFICIENTE	PREÇO UNITÁRIO	TOTAL	
I0154	ÁCIDO MURIÁTICO	SEINFRA	L	0,14000000	R\$ 5,3900	R\$ 0,7546
					TOTAL Material:	R\$ 0,7546

Mão de Obra	FONTE	UNID	COEFICIENTE	PREÇO UNITÁRIO	TOTAL	
I2543	SERVENTE	SEINFRA	H	0,40000000	R\$ 15,5500	R\$ 6,2200
					TOTAL Mão de Obra:	R\$ 6,2200
					VALOR:	R\$ 6,97



IMS OBRAS E SERVIÇOS
 CNPJ: 41.356.135/0001-71
 Marcos Antônio Feitosa de Sousa
 Sócio - Administrador

Elton Jonh de Sousa Nogueira
 Engenheiro Civil
 CREA N° 345174 CE

Handwritten signature

Handwritten mark

COMPOSIÇÃO DO BDI																								
	OBRA:	CONSTRUÇÃO DE UMA UNIDADE BÁSICA DE SAÚDE - UBS, NA LOCALIDADE DE BOM JARDIM, NO MUNICÍPIO DE TAMBORIL/CE.	DATA: 04/10/2023	BDI: 26,40%																				
	DESCRIÇÃO:	CONSTRUÇÃO DE UMA UNIDADE BÁSICA DE SAÚDE - UBS, NA LOCALIDADE DE BOM JARDIM, NO MUNICÍPIO DE TAMBORIL/CE.	<table border="1"> <thead> <tr> <th>FONTE</th> <th>VERBÃO</th> <th>HORA</th> <th>MES</th> <th>REF.</th> </tr> </thead> <tbody> <tr> <td>SEM-FRA</td> <td>037 - COM DESONERAÇÃO</td> <td>63,85%</td> <td>47,76%</td> <td>05/2021</td> </tr> <tr> <td>SINAPI</td> <td>2023/68 COM DESONERAÇÃO</td> <td>64,44%</td> <td>47,46%</td> <td>06/2023</td> </tr> <tr> <td>Composição</td> <td>PRÓPRIA</td> <td>0,00%</td> <td>0,00%</td> <td></td> </tr> </tbody> </table>	FONTE	VERBÃO	HORA	MES	REF.	SEM-FRA	037 - COM DESONERAÇÃO	63,85%	47,76%	05/2021	SINAPI	2023/68 COM DESONERAÇÃO	64,44%	47,46%	06/2023	Composição	PRÓPRIA	0,00%	0,00%		
	FONTE	VERBÃO	HORA	MES	REF.																			
	SEM-FRA	037 - COM DESONERAÇÃO	63,85%	47,76%	05/2021																			
SINAPI	2023/68 COM DESONERAÇÃO	64,44%	47,46%	06/2023																				
Composição	PRÓPRIA	0,00%	0,00%																					
LOCAL:	LOCALIDADE DE BOM JARDIM, NO MUNICÍPIO DE TAMBORIL/CE.																							
CLIENTE:	PREFEITURA MUNICIPAL DE TAMBORIL																							



COD	DESCRIÇÃO	%
Despesas Indiretas		
AC	Administração central	3,00
DF	Despesas financeiras	0,59
R	Riscos	1,00
	TOTAL	4,59

Benefício		
S + G	Garantia/seguros	0,80
L	Lucro	7,13
	TOTAL	7,93

I Impostos		
	PIS	0,65
	COFINS	3,00
	ISS	2,50
	CPRB	4,50
	TOTAL	10,65

BDI = 26,40%

$$\frac{(1 + AC + S + R + G) \times (1 + DF) \times (1 + L)}{(1 - I)} - 1$$

 MS OBRAS E SERVIÇOS
 CNPJ: 41.356.135/0001-71
 Marcos Antonio Feitosa de Sousa
 Sócio - Administrador

 Elton Jonil de Sousa Nogueira
 Engenheiro Civil
 CREA Nº 345174 CE





TABELA DE ENCARGOS SOCIAIS

OBRAS:	CONSTRUÇÃO DE UMA UNIDADE BÁSICA DE SAÚDE - UBS, NA LOCALIDADE DE BOM JARDIM, NO MUNICÍPIO DE TAMBORIL/CE.	DATA:	04/10/2023	BDI:	26,40%					
DESCRIÇÃO:	CONSTRUÇÃO DE UMA UNIDADE BÁSICA DE SAÚDE - UBS, NA LOCALIDADE DE BOM JARDIM, NO MUNICÍPIO DE TAMBORIL/CE.	FONTE:	SENFRA	VERSÃO:	027.1 COM DESONERAÇÃO	HORA:	83,85%	MES:	47,76%	2021
LOCAL:	LOCALIDADE DE BOM JARDIM, NO MUNICÍPIO DE TAMBORIL/CE.	SINAPI:	2023/05 COM DESONERAÇÃO	HORA:	84,44%	MES:	47,48%	2023		
CLIENTE:	PREFEITURA MUNICIPAL DE TAMBORIL	Composição:	PRÓPRIA	HORA:	0,00%	MES:	0,00%			

PREFEITURA MUNICIPAL DE TAMBORIL
6865
FLS
COMISSÃO DE LICITAÇÃO

COD	DESCRIÇÃO	HORISTA %	MENSALISTA %
A	GRUPO A		
A1	INSS	0,00	0,00
A2	SESI	1,50	1,50
A3	SENAI	1,00	1,00
A4	INCRA	0,20	0,20
A5	SEBRAE	0,60	0,60
A6	Salário Educação	2,50	2,50
A7	Seguro Contra Acidentes de Trabalho	3,00	3,00
A8	FGTS	8,00	8,00
A9	SECONCI	0,00	0,00
	TOTAL	16,80	16,80

B	GRUPO B		
B1	Repouso Semanal Remunerado	17,84	0,00
B2	Feriados	3,71	0,00
B3	Auxílio - Enfermidade	0,87	0,67
B4	13º Salário	10,80	8,33
B5	Licença Paternidade	0,07	0,08
B6	Faltas Justificadas	0,72	0,56
B7	Dias de Chuvas	1,55	0,00
B8	Auxílio Acidente de Trabalho	0,11	0,08
B9	Férias Gozadas	8,71	6,73
B10	Salário Maternidade	0,03	0,03
	TOTAL	44,41	16,46

C	GRUPO C		
C1	Aviso Prévio Indenizado	5,40	4,17
C2	Aviso Prévio Trabalhado	0,13	0,10
C3	Férias Indenizadas	4,85	3,75
C4	Depósito Rescisão Sem Justa Causa	3,90	3,01
C5	Indenização Adicional	0,45	0,35
	TOTAL	14,73	11,38

D	GRUPO D		
D1	Reincidência de Grupo A sobre Grupo B	7,46	2,77
D2	Reincidência de Grupo A sobre Aviso Prévio Trabalhado e Reincidência do FGTS sobre Aviso Prévio Indenizado	0,45	0,35
	TOTAL	7,91	3,12

A + B + C + D = 83,85 47,76

COD	DESCRIÇÃO	HORISTA %	MENSALISTA %
A	GRUPO A		
A1	INSS	0,00	0,00
A2	SESI	1,50	1,50
A3	SENAI	1,00	1,00
A4	INCRA	0,20	0,20
A5	SEBRAE	0,60	0,60
A6	Salário Educação	2,50	2,50
A7	Seguro Contra Acidentes de Trabalho	3,00	3,00
A8	FGTS	8,00	8,00
A9	SECONCI	0,00	0,00
	TOTAL	16,80	16,80

B	GRUPO B		
B1	Repouso Semanal Remunerado	17,85	0,00
B2	Feriados	3,71	0,00
B3	Auxílio - Enfermidade	0,87	0,66
B4	13º Salário	11,03	8,33
B5	Licença Paternidade	0,07	0,05
B6	Faltas Justificadas	0,74	0,56
B7	Dias de Chuvas	1,59	0,00
B8	Auxílio Acidente de Trabalho	0,11	0,08
B9	Férias Gozadas	12,35	9,33
B10	Salário Maternidade	0,04	0,03
	TOTAL	48,36	19,04

19mb

K

TABELA DE ENCARGOS SOCIAIS						
	OBRA:	CONSTRUÇÃO DE UMA UNIDADE BÁSICA DE SAÚDE - UBS, NA LOCALIDADE DE BOM JARDIM, NO MUNICÍPIO DE TAMBORIL/CE	DATA :	04/10/2023	BDI : 26,40%	
	DESCRIÇÃO:	CONSTRUÇÃO DE UMA UNIDADE BÁSICA DE SAÚDE - UBS, NA LOCALIDADE DE BOM JARDIM, NO MUNICÍPIO DE TAMBORIL/CE.	FONTE	VERSÃO	HORA MES REF.	
LOCAL:	LOCALIDADE DE BOM JARDIM, NO MUNICÍPIO DE TAMBORIL/CE.	SEINFRA	027.1 COM DESONERAÇÃO	83,85%	47,76%	05/2021
CLIENTE:	PREFEITURA MUNICIPAL DE TAMBORIL	SINAPI	2023/05 COM DESONERAÇÃO	84,44%	47,48%	06/2023
		Composição:	PRÓPRIA	0,00%	0,00%	

C	GRUPO C			
C1	Aviso Prévio Indenizado		5,52	4,17
C2	Aviso Prévio Trabalhado		0,13	0,10
C3	Férias Indenizadas		1,72	1,30
C4	Depósito Rescisão Sem Justa Causa		2,87	2,17
C5	Indenização Adicional		0,46	0,35
		TOTAL	10,70	8,09

D	GRUPO D			
D1	Reincidência de Grupo A sobre Grupo B		8,12	3,20
D2	Reincidência de Grupo A sobre Aviso Prévio Trabalhado e Reincidência do FGTS sobre Aviso Prévio Indenizado		0,46	0,35
		TOTAL	8,58	3,55

A + B + C + D = 84,44 47,48



 MS OBRAS E SERVIÇOS
 CNPJ: 41.356.135/0001-71
 Marcos Antonio Feitosa de Sousa
 Sócio - Administrador

 Eilton Jonh de Sousa Nogueira
 Engenheiro Civil
 CREA Nº 345174 CE

gmb

6

1