

RELATÓRIO ANALÍTICO - COMPOSIÇÕES DE CUSTOS



OBRA:	CONSTRUÇÃO DE UMA UNIDADE BÁSICA DE SAÚDE - UBS, NA LOCALIDADE DE BOM JARDIM, NO MUNICÍPIO DE TAMBORIL/CE.	DATA:	04/10/2023		
DESCRIÇÃO:	CONSTRUÇÃO DE UMA UNIDADE BÁSICA DE SAÚDE - UBS, NA LOCALIDADE DE BOM JARDIM, NO MUNICÍPIO DE TAMBORIL/CE.	VERSÃO:	027.1 COM DESONERAÇÃO		
LOCAL:	LOCALIDADE DE BOM JARDIM, NO MUNICÍPIO DE TAMBORIL/CE.	SINAPI:	2023.05 COM DESONERAÇÃO	HORA:	83,85%
CLIENTE:	PREFEITURA MUNICIPAL DE TAMBORIL	Composição:	PRÓPRIA	MES:	47,76%
				REF.:	05/2023



TOTAL Material:	R\$ 6,7697
-----------------	------------

Mão de Obra	FONTE	UNID	COEFICIENTE	PREÇO UNITÁRIO	TOTAL	
I0043	AJUDANTE DE ENCANADOR	SEINFRA	H	0,13000000	R\$ 16,7700	RS 2,1801
I2320	ENCANADOR	SEINFRA	H	0,13000000	R\$ 20,3200	RS 2,6416
TOTAL Mão de Obra:					RS 4,8217	
VALOR:					RS 11,59	

11.1.3. C2619 TUBO PVC SOLD. MARROM D= 50mm (1 1/2") (M)

Material	FONTE	UNID	COEFICIENTE	PREÇO UNITÁRIO	TOTAL	
I0026	ADESIVO PARA TUBO DE PVC RIGIDO	SEINFRA	KG	0,00120000	R\$ 44,8000	RS 0,0538
I1888	SOLUÇÃO LIMPADORA PARA PVC RIGIDO	SEINFRA	L	0,00050000	R\$ 38,9100	RS 0,0195
I2203	TUBO PVC SOLDÁVEL DE 50MM (1 1/2')	SEINFRA	M	1,01000000	R\$ 11,1000	RS 11,2110
TOTAL Material:					RS 11,2843	

Mão de Obra	FONTE	UNID	COEFICIENTE	PREÇO UNITÁRIO	TOTAL	
I0043	AJUDANTE DE ENCANADOR	SEINFRA	H	0,24000000	R\$ 16,7700	RS 4,0248
I2320	ENCANADOR	SEINFRA	H	0,24000000	R\$ 20,3200	RS 4,8768
TOTAL Mão de Obra:					RS 8,9016	
VALOR:					RS 20,19	

11.1.4. C2621 TUBO PVC SOLD. MARROM D= 75mm (2 1/2") (M)

Material	FONTE	UNID	COEFICIENTE	PREÇO UNITÁRIO	TOTAL	
I0026	ADESIVO PARA TUBO DE PVC RIGIDO	SEINFRA	KG	0,00220000	R\$ 44,8000	RS 0,0988
I1888	SOLUÇÃO LIMPADORA PARA PVC RIGIDO	SEINFRA	L	0,00080000	R\$ 38,9100	RS 0,0311
I2205	TUBO PVC SOLDÁVEL DE 75MM (2 1/2')	SEINFRA	M	1,01000000	R\$ 31,3900	RS 31,7039
TOTAL Material:					RS 31,8336	

Mão de Obra	FONTE	UNID	COEFICIENTE	PREÇO UNITÁRIO	TOTAL	
I0043	AJUDANTE DE ENCANADOR	SEINFRA	H	0,41000000	R\$ 16,7700	RS 6,8757
I2320	ENCANADOR	SEINFRA	H	0,41000000	R\$ 20,3200	RS 8,3312
TOTAL Mão de Obra:					RS 15,2069	
VALOR:					RS 47,04	

11.1.5. C1526 JOELHO 90 PVC SOLD./ROSCA. D= 25mmX3/4" (UN)

Material	FONTE	UNID	COEFICIENTE	PREÇO UNITÁRIO	TOTAL	
I0026	ADESIVO PARA TUBO DE PVC RIGIDO	SEINFRA	KG	0,00250000	R\$ 44,8000	RS 0,1120
I1180	FITA DE VEDAÇÃO	SEINFRA	M	0,40000000	R\$ 0,2800	RS 0,1120
I1303	JOELHO PVC SOLDÁVEL COM ROSCA DE 25X3/4"	SEINFRA	UN	1,00000000	R\$ 2,6600	RS 2,6600
I1888	SOLUÇÃO LIMPADORA PARA PVC RIGIDO	SEINFRA	L	0,00400000	R\$ 38,9100	RS 0,1556
TOTAL Material:					RS 3,0396	

Mão de Obra	FONTE	UNID	COEFICIENTE	PREÇO UNITÁRIO	TOTAL	
I0043	AJUDANTE DE ENCANADOR	SEINFRA	H	0,20000000	R\$ 16,7700	RS 3,3540
I2320	ENCANADOR	SEINFRA	H	0,20000000	R\$ 20,3200	RS 4,0640

Amo

Q



RELATÓRIO ANALÍTICO - COMPOSIÇÕES DE CUSTOS

OBRA:	CONSTRUÇÃO DE UMA UNIDADE BÁSICA DE SAÚDE - UBS, NA LOCALIDADE DE BOM JARDIM, NO MUNICÍPIO DE TAMBORIL/CE.	DATA : 04/10/2023	BDI : 26,40%
DESCRIÇÃO:	CONSTRUÇÃO DE UMA UNIDADE BÁSICA DE SAÚDE - UBS, NA LOCALIDADE DE BOM JARDIM, NO MUNICÍPIO DE TAMBORIL/CE.	ORÇATE	VERSIÃO
LOCAL:	LOCALIDADE DE BOM JARDIM, NO MUNICÍPIO DE TAMBORIL/CE.	SEINFRA	027.1 COM DESONERAÇÃO
CLIENTE:	PREFEITURA MUNICIPAL DE TAMBORIL	SINAPI	2023/05 COM DESONERAÇÃO
		Composição de	PROPRIA
			MÃO DE OBR
			MEC
			DEF
			05/2021
			06/2023
			0,00%
			0,00%

TOTAL Mão de Obra:	R\$ 7,4180
VALOR:	R\$ 10,46

11.1.6. C1527 JOELHO 90 PVC SOLD./ROSCA. D= 32mmX1" (UN)

Material	FORNTE	UNID	COEFICIENTE	PREÇO UNITÁRIO	TOTAL
I0026	ADESIVO PARA TUBO DE PVC RIGIDO	SEINFRA	KG	0,00350000	R\$ 44,8000
I1180	FITA DE VEDAÇÃO	SEINFRA	M	0,50000000	R\$ 0,2800
I1304	JOELHO REDUÇÃO PVC SOLDAVEL COM ROSCA DE 32X 1"	SEINFRA	UN	1,00000000	R\$ 8,1500
I1888	SOLUÇÃO LIMPADORA PARA PVC RIGIDO	SEINFRA	L	0,00550000	R\$ 38,9100
TOTAL Material:					R\$ 8,6608

Mão de Obra	FORNTE	UNID	COEFICIENTE	PREÇO UNITÁRIO	TOTAL
I0043	AJUDANTE DE ENCANADOR	SEINFRA	H	0,20000000	R\$ 16,7700
I2320	ENCANADOR	SEINFRA	H	0,20000000	R\$ 20,3200
TOTAL Mão de Obra:					R\$ 7,4180
VALOR:					R\$ 16,08

11.1.7. C1729 LUVA PVC SOLD. MARROM D= 25mm (3/4") (UN)

Material	FORNTE	UNID	COEFICIENTE	PREÇO UNITÁRIO	TOTAL
I0026	ADESIVO PARA TUBO DE PVC RIGIDO	SEINFRA	KG	0,00500000	R\$ 44,8000
I1411	LUVA PVC SOLDAVEL DE 25MM	SEINFRA	UN	1,00000000	R\$ 0,6200
I1888	SOLUÇÃO LIMPADORA PARA PVC RIGIDO	SEINFRA	L	0,00800000	R\$ 38,9100
TOTAL Material:					R\$ 1,1553

Mão de Obra	FORNTE	UNID	COEFICIENTE	PREÇO UNITÁRIO	TOTAL
I0043	AJUDANTE DE ENCANADOR	SEINFRA	H	0,09000000	R\$ 16,7700
I2320	ENCANADOR	SEINFRA	H	0,09000000	R\$ 20,3200
TOTAL Mão de Obra:					R\$ 3,3381
VALOR:					R\$ 4,49

11.1.8. C1730 LUVA PVC SOLD. MARROM D= 32mm (1") (UN)

Material	FORNTE	UNID	COEFICIENTE	PREÇO UNITÁRIO	TOTAL
I0026	ADESIVO PARA TUBO DE PVC RIGIDO	SEINFRA	KG	0,00700000	R\$ 44,8000
I1412	LUVA PVC SOLDAVEL DE 32MM	SEINFRA	UN	1,00000000	R\$ 1,5400
I1888	SOLUÇÃO LIMPADORA PARA PVC RIGIDO	SEINFRA	L	0,01100000	R\$ 38,9100
TOTAL Material:					R\$ 2,2816

Mão de Obra	FORNTE	UNID	COEFICIENTE	PREÇO UNITÁRIO	TOTAL
I0043	AJUDANTE DE ENCANADOR	SEINFRA	H	0,09000000	R\$ 16,7700
I2320	ENCANADOR	SEINFRA	H	0,09000000	R\$ 20,3200
TOTAL Mão de Obra:					R\$ 3,3381
VALOR:					R\$ 5,62

Amh

11.1.9. C2158 REGISTRO DE GAVETA BRUTO D= 25mm (1") (UN)



RELATÓRIO ANALÍTICO - COMPOSIÇÕES DE CUSTOS



OBRA: CONSTRUÇÃO DE UMA UNIDADE BÁSICA DE SAÚDE - UBS, NA LOCALIDADE DE BOM JARDIM, NO MUNICÍPIO DE TAMBORIL/CE.
DESCRIÇÃO: CONSTRUÇÃO DE UMA UNIDADE BÁSICA DE SAÚDE - UBS, NA LOCALIDADE DE BOM JARDIM, NO MUNICÍPIO DE TAMBORIL/CE.
LOCAL: LOCALIDADE DE BOM JARDIM, NO MUNICÍPIO DE TAMBORIL/CE.
CLIENTE: PREFEITURA MUNICIPAL DE TAMBORIL

DATA: 04/10/2023 **BDI:** 26,40%
SEINFRA: 027.1 COM DESONERAÇÃO **HORA:** 47,72% **MES:** 05/2024 **REF.:**
SINAPI: 2023/05 COM DESONERAÇÃO **84,44%** **06/2023**
Composição: PRÓPRIA **0,00%**

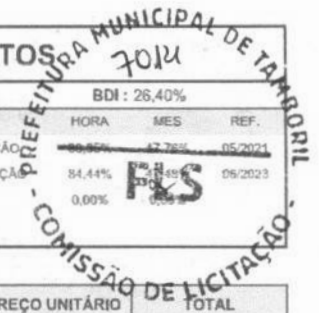

Material	FORTE	UNID	COEFICIENTE	PREÇO UNITÁRIO	TOTAL	
I1180	FITA DE VEDAÇÃO	SEINFRA	M	1,20000000	R\$ 0,2800	R\$ 0,3360
I1799	REGISTRO DE GAVETA BRUTO 25MM (1')	SEINFRA	UN	1,00000000	R\$ 36,0800	R\$ 36,0800
TOTAL Material:					R\$ 36,4160	

Mão de Obra	FORTE	UNID	COEFICIENTE	PREÇO UNITÁRIO	TOTAL	
I0043	AJUDANTE DE ENCANADOR	SEINFRA	H	0,54000000	R\$ 16,7700	R\$ 9,0558
I2320	ENCANADOR	SEINFRA	H	0,54000000	R\$ 20,3200	R\$ 10,9728
TOTAL Mão de Obra:					R\$ 20,0286	
VALOR:					R\$ 56,44	

11.1.10. C2166 REGISTRO DE GAVETA C/CANOPLA CROMADA D= 20mm (3/4") (UN)

Material	FORTE	UNID	COEFICIENTE	PREÇO UNITÁRIO	TOTAL	
I1180	FITA DE VEDAÇÃO	SEINFRA	M	0,94000000	R\$ 0,2800	R\$ 0,2632
I1806	REGISTRO DE GAVETA CROMADO 20MM (3/4')	SEINFRA	UN	1,00000000	R\$ 55,7600	R\$ 55,7600
TOTAL Material:					R\$ 56,0232	

Mão de Obra	FORTE	UNID	COEFICIENTE	PREÇO UNITÁRIO	TOTAL	
I0043	AJUDANTE DE ENCANADOR	SEINFRA	H	0,61000000	R\$ 16,7700	R\$ 10,2297
I2320	ENCANADOR	SEINFRA	H	0,61000000	R\$ 20,3200	R\$ 12,3952
TOTAL Mão de Obra:					R\$ 22,6249	
VALOR:					R\$ 78,65	

11.1.11. C2171 REGISTRO DE PRESSÃO C/CANOPLA CROMADA D= 15mm (1/2") (UN)

Material	FORTE	UNID	COEFICIENTE	PREÇO UNITÁRIO	TOTAL	
I1180	FITA DE VEDAÇÃO	SEINFRA	M	0,56000000	R\$ 0,2800	R\$ 0,1568
I1810	REGISTRO DE PRESSÃO CROMADO 15MM (1/2')	SEINFRA	UN	1,00000000	R\$ 50,8700	R\$ 50,8700
TOTAL Material:					R\$ 51,0268	

Mão de Obra	FORTE	UNID	COEFICIENTE	PREÇO UNITÁRIO	TOTAL	
I0043	AJUDANTE DE ENCANADOR	SEINFRA	H	0,61000000	R\$ 16,7700	R\$ 10,2297
I2320	ENCANADOR	SEINFRA	H	0,61000000	R\$ 20,3200	R\$ 12,3952
TOTAL Mão de Obra:					R\$ 22,6249	
VALOR:					R\$ 73,65	

11.1.12. C3442 CAIXA D'ÁGUA EM FIBERGLASS - CAP. 1000L (UN)

Material	FORTE	UNID	COEFICIENTE	PREÇO UNITÁRIO	TOTAL	
I8665	CAIXA D'ÁGUA EM FIBERGLASS CAP. 1000L, COM TAMPA	SEINFRA	UN	1,00000000	R\$ 424,8200	R\$ 424,8200
TOTAL Material:					R\$ 424,8200	

Mão de Obra	FORTE	UNID	COEFICIENTE	PREÇO UNITÁRIO	TOTAL	
I2543	SERVENTE	SEINFRA	H	0,70000000	R\$ 15,5500	R\$ 10,8850
TOTAL Mão de Obra:					R\$ 10,8850	
VALOR:					R\$ 435,71	

Dmhb

Q



RELATÓRIO ANALÍTICO - COMPOSIÇÕES DE CUSTOS

OBRAS:	CONSTRUÇÃO DE UMA UNIDADE BÁSICA DE SAÚDE - UBS, NA LOCALIDADE DE BOM JARDIM, NO MUNICÍPIO DE TAMBORIL/CE	DATA: 04/10/2023	BDI: 26,40%
DESCRIÇÃO:	CONSTRUÇÃO DE UMA UNIDADE BÁSICA DE SAÚDE - UBS, NA LOCALIDADE DE BOM JARDIM, NO MUNICÍPIO DE TAMBORIL/CE	FORTE	UNID
LOCAL:	LOCALIDADE DE BOM JARDIM, NO MUNICÍPIO DE TAMBORIL/CE	SEINFRA	027.1 COM DESONERAÇÃO
CLIENTE:	PREFEITURA MUNICIPAL DE TAMBORIL	SINAPI	2023.05 COM DESONERAÇÃO
		Composição	PRÓPRIA
			83,85% 47,78% 05/2021
			84,44% 47,48% 06/2023
			0,00% 0,00%

11.1.13. C2497 TORNEIRA DE BÓIA D= 20mm (3/4") (UN)

Material		FORTE	UNID	COEFICIENTE	PREÇO UNITÁRIO	TOTAL
I1180	FITA DE VEDAÇÃO	SEINFRA	M	0,47000000	R\$ 0,2800	R\$ 0,1316
I2127	TORNEIRA DE BOIA EM LATÃO (BOIA PLAST) DN 20MM (3/4)	SEINFRA	UN	1,00000000	R\$ 25,7800	R\$ 25,7800
TOTAL Material:						R\$ 25,9116

Mão de Obra		FORTE	UNID	COEFICIENTE	PREÇO UNITÁRIO	TOTAL
I0043	AJUDANTE DE ENCANADOR	SEINFRA	H	0,28000000	R\$ 16,7700	R\$ 4,6956
I2320	ENCANADOR	SEINFRA	H	0,28000000	R\$ 20,3200	R\$ 5,6896
TOTAL Mão de Obra:						R\$ 10,3852

VALOR: R\$ 36,30

11.1.14. C0332 AUTOMÁTICO DE BOIA (UN)

Material		FORTE	UNID	COEFICIENTE	PREÇO UNITÁRIO	TOTAL
I0148	AUTOMATICO DE BOIA	SEINFRA	UN	1,00000000	R\$ 35,9100	R\$ 35,9100
TOTAL Material:						R\$ 35,9100

Mão de Obra		FORTE	UNID	COEFICIENTE	PREÇO UNITÁRIO	TOTAL
I0042	AJUDANTE DE ELETRICISTA	SEINFRA	H	1,00000000	R\$ 16,7700	R\$ 16,7700
I2312	ELETRICISTA	SEINFRA	H	1,00000000	R\$ 20,7700	R\$ 20,7700
TOTAL Mão de Obra:						R\$ 37,5400

VALOR: R\$ 73,45

11.1.15. C2595 TUBO PVC BRANCO P/ESGOTO D=40mm (1 1/2") (M)

Material		FORTE	UNID	COEFICIENTE	PREÇO UNITÁRIO	TOTAL
I0026	ADESIVO PARA TUBO DE PVC RIGIDO	SEINFRA	KG	0,00500000	R\$ 44,8000	R\$ 0,2240
I1888	SOLUÇÃO LIMPADORA PARA PVC RIGIDO	SEINFRA	L	0,00750000	R\$ 38,9100	R\$ 0,2918
I2194	TUBO PVC ESGOTO DE 40MM (1 1/2") - (NBR 5688)	SEINFRA	M	1,01000000	R\$ 3,8800	R\$ 3,9188
TOTAL Material:						R\$ 4,4346

Mão de Obra		FORTE	UNID	COEFICIENTE	PREÇO UNITÁRIO	TOTAL
I0043	AJUDANTE DE ENCANADOR	SEINFRA	H	0,24000000	R\$ 16,7700	R\$ 4,0248
I2320	ENCANADOR	SEINFRA	H	0,24000000	R\$ 20,3200	R\$ 4,8768
TOTAL Mão de Obra:						R\$ 8,9016

VALOR: R\$ 13,34

11.1.16. C2596 TUBO PVC BRANCO P/ESGOTO D=50mm (2") (M)

Material		FORTE	UNID	COEFICIENTE	PREÇO UNITÁRIO	TOTAL
I0026	ADESIVO PARA TUBO DE PVC RIGIDO	SEINFRA	KG	0,00750000	R\$ 44,8000	R\$ 0,3360
I1888	SOLUÇÃO LIMPADORA PARA PVC RIGIDO	SEINFRA	L	0,01100000	R\$ 38,9100	R\$ 0,4280
I2195	TUBO PVC ESGOTO DE 50MM (2") - (NBR 5688)	SEINFRA	M	1,01000000	R\$ 6,6000	R\$ 6,6660
TOTAL Material:						R\$ 7,4300

Mão de Obra		FORTE	UNID	COEFICIENTE	PREÇO UNITÁRIO	TOTAL

RELATÓRIO ANALÍTICO - COMPOSIÇÕES DE CUSTOS



OBRA:	CONSTRUÇÃO DE UMA UNIDADE BÁSICA DE SAÚDE - UBS, NA LOCALIDADE DE BOM JARDIM, NO MUNICÍPIO DE TAMBORIL/CE.
DESCRIÇÃO:	CONSTRUÇÃO DE UMA UNIDADE BÁSICA DE SAÚDE - UBS, NA LOCALIDADE DE BOM JARDIM, NO MUNICÍPIO DE TAMBORIL/CE.
LOCAL:	LOCALIDADE DE BOM JARDIM, NO MUNICÍPIO DE TAMBORIL/CE.
CLIENTE:	PREFEITURA MUNICIPAL DE TAMBORIL

DATA: 04/10/2023		IMPOSTO DE RENDIMENTO: 26,40%	
FONTES:	VERSÃO:	HORA:	MES:
SEINFRA	027.1 COM DESONERAÇÃO	83,85%	47,75%
SINAPI	2023/05 COM DESONERAÇÃO	94,44%	06/2023
Composição:	PRÓPRIA:	0,00%	



I0043	AJUDANTE DE ENCANADOR	SEINFRA	H	0,30000000	R\$ 16,7700	R\$ 5,0310
I2320	ENCANADOR	SEINFRA	H	0,30000000	R\$ 20,3200	R\$ 6,0960
TOTAL Mão de Obra:						R\$ 11,1270
VALOR:						R\$ 18,56

11.1.17. C2593 TUBO PVC BRANCO P/ESGOTO D=100MM (4') (M)

Material	FORNTE	UNID	COEFICIENTE	PREÇO UNITÁRIO	TOTAL	
I0026	ADESIVO PARA TUBO DE PVC RIGIDO	SEINFRA	KG	0,02500000	R\$ 44,8000	R\$ 1,1200
I1888	SOLUÇÃO LIMPADORA PARA PVC RIGIDO	SEINFRA	L	0,04000000	R\$ 38,9100	R\$ 1,5564
I2193	TUBO PVC ESGOTO DE 100MM (4') - (NBR 5688)	SEINFRA	M	1,01000000	R\$ 10,7500	R\$ 10,8575
TOTAL Material:					R\$ 13,5339	

Mão de Obra	FORNTE	UNID	COEFICIENTE	PREÇO UNITÁRIO	TOTAL	
I0043	AJUDANTE DE ENCANADOR	SEINFRA	H	0,52000000	R\$ 16,7700	R\$ 8,7204
I2320	ENCANADOR	SEINFRA	H	0,52000000	R\$ 20,3200	R\$ 10,5664
TOTAL Mão de Obra:					R\$ 19,2868	
VALOR:					R\$ 32,82	

11.1.18. C1551 JOELHO PVC BRANCO P/ESGOTO D=40mm (1 1/2") (UN)

Material	FORNTE	UNID	COEFICIENTE	PREÇO UNITÁRIO	TOTAL	
I0026	ADESIVO PARA TUBO DE PVC RIGIDO	SEINFRA	KG	0,01000000	R\$ 44,8000	R\$ 0,4480
I1283	JOELHO PVC PARA ESGOTO DE 40MM	SEINFRA	UN	1,00000000	R\$ 1,3800	R\$ 1,3800
I1888	SOLUÇÃO LIMPADORA PARA PVC RIGIDO	SEINFRA	L	0,01500000	R\$ 38,9100	R\$ 0,5837
TOTAL Material:					R\$ 2,4117	

Mão de Obra	FORNTE	UNID	COEFICIENTE	PREÇO UNITÁRIO	TOTAL	
I0043	AJUDANTE DE ENCANADOR	SEINFRA	H	0,28000000	R\$ 16,7700	R\$ 4,6956
I2320	ENCANADOR	SEINFRA	H	0,28000000	R\$ 20,3200	R\$ 5,6896
TOTAL Mão de Obra:					R\$ 10,3852	
VALOR:					R\$ 12,80	

11.1.19. C1552 JOELHO PVC BRANCO P/ESGOTO D=50mm (2") (UN)

Material	FORNTE	UNID	COEFICIENTE	PREÇO UNITÁRIO	TOTAL	
I0026	ADESIVO PARA TUBO DE PVC RIGIDO	SEINFRA	KG	0,01500000	R\$ 44,8000	R\$ 0,6720
I1284	JOELHO PVC PARA ESGOTO DE 50MM	SEINFRA	UN	1,00000000	R\$ 1,8500	R\$ 1,8500
I1888	SOLUÇÃO LIMPADORA PARA PVC RIGIDO	SEINFRA	L	0,02200000	R\$ 38,9100	R\$ 0,8560
TOTAL Material:					R\$ 3,3780	

Mão de Obra	FORNTE	UNID	COEFICIENTE	PREÇO UNITÁRIO	TOTAL	
I0043	AJUDANTE DE ENCANADOR	SEINFRA	H	0,28000000	R\$ 16,7700	R\$ 4,6956
I2320	ENCANADOR	SEINFRA	H	0,28000000	R\$ 20,3200	R\$ 5,6896
TOTAL Mão de Obra:					R\$ 10,3852	
VALOR:					R\$ 13,76	

Amo

10



RELATÓRIO ANALÍTICO - COMPOSIÇÕES DE CUSTOS

OBRA:	CONSTRUÇÃO DE UMA UNIDADE BÁSICA DE SAÚDE - UBS, NA LOCALIDADE DE BOM JARDIM, NO MUNICÍPIO DE TAMBORIL/CE.	DATA : 04/10/2023	BDI : 26,40%			
DESCRIÇÃO:	CONSTRUÇÃO DE UMA UNIDADE BÁSICA DE SAÚDE - UBS, NA LOCALIDADE DE BOM JARDIM, NO MUNICÍPIO DE TAMBORIL/CE.	FUNTE	VERBAU	MUMA	MEB	MEP
LOCAL:	LOCALIDADE DE BOM JARDIM, NO MUNICÍPIO DE TAMBORIL/CE.	SEINFRA	027.1 COM DESONERAÇÃO	83,85%	47,76%	05/2021
CLIENTE:	PREFEITURA MUNICIPAL DE TAMBORIL.	SINAPI	2023.05 COM DESONERAÇÃO	84,44%	47,48%	06/2023
		Composição	PRÓPRIA	0,00%	0,00%	

11.1.20. C1549 JOELHO PVC BRANCO P/ESGOTO D=100mm (4") (UN)

Material	FORTE	UNID	COEFICIENTE	PREÇO UNITÁRIO	TOTAL	
I0026	ADESIVO PARA TUBO DE PVC RIGIDO	SEINFRA	KG	0,05000000	R\$ 44,8000	RS 2,2400
I1282	JOELHO PVC PARA ESGOTO DE 100MM	SEINFRA	UN	1,00000000	R\$ 6,1100	RS 6,1100
I1888	SOLUÇÃO LIMPADORA PARA PVC RIGIDO	SEINFRA	L	0,08000000	R\$ 38,0100	RS 3,1128
TOTAL Material:					R\$ 11,4628	

Mão de Obra	FORTE	UNID	COEFICIENTE	PREÇO UNITÁRIO	TOTAL	
I0043	AJUDANTE DE ENCANADOR	SEINFRA	H	0,45000000	R\$ 16,7700	RS 7,5465
I2320	ENCANADOR	SEINFRA	H	0,45000000	R\$ 20,3200	RS 9,1440
TOTAL Mão de Obra:					R\$ 16,6905	
VALOR:					R\$ 28,1533	

11.1.21. C2093 RALO SECO PVC RÍGIDO (UN)

Material	FORTE	UNID	COEFICIENTE	PREÇO UNITÁRIO	TOTAL	
I1770	RALO SECO PVC 10 CM COM GRELA BRANCA	SEINFRA	UN	1,00000000	R\$ 9,0500	RS 9,0500
TOTAL Material:					R\$ 9,0500	

Mão de Obra	FORTE	UNID	COEFICIENTE	PREÇO UNITÁRIO	TOTAL	
I0043	AJUDANTE DE ENCANADOR	SEINFRA	H	0,98000000	R\$ 16,7700	RS 16,4346
I2320	ENCANADOR	SEINFRA	H	0,98000000	R\$ 20,3200	RS 19,9136
TOTAL Mão de Obra:					R\$ 36,3482	
VALOR:					R\$ 45,40	

11.1.22. C1948 PONTO HIDRÁULICO, MATERIAL E EXECUÇÃO (PT)

Material	FORTE	UNID	COEFICIENTE	PREÇO UNITÁRIO	TOTAL	
I0108	AREIA GROSSA	SEINFRA	M3	0,00350000	R\$ 74,1200	RS 0,2586
I0441	CAL HIDRATADA	SEINFRA	KG	2,50000000	R\$ 1,0900	RS 2,7250
I0805	CIMENTO PORTLAND	SEINFRA	KG	2,50000000	R\$ 0,5600	RS 1,4000
I0884	COTOVELO PVC SOLDÁVEL DE 25MM	SEINFRA	UN	2,00000000	R\$ 0,5900	RS 1,1800
I0885	COTOVELO PVC SOLDÁVEL DE 32MM	SEINFRA	UN	4,00000000	R\$ 1,7500	RS 7,0000
I1293	JOELHO PVC ROSCAVEL DE 1"	SEINFRA	UN	1,00000000	R\$ 4,9400	RS 4,9400
I1412	LUVA PVC SOLDÁVEL DE 32MM	SEINFRA	UN	2,00000000	R\$ 1,5400	RS 3,0800
I1426	LUVA REDUÇÃO PVC SOLDÁVEL DE 32X25MM	SEINFRA	UN	1,00000000	R\$ 2,9400	RS 2,9400
I1973	TE PVC SOLDÁVEL 32MM	SEINFRA	UN	1,00000000	R\$ 3,3000	RS 3,3000
I2200	TUBO PVC SOLDÁVEL DE 25MM (3/4')	SEINFRA	M	1,20000000	R\$ 2,9700	RS 3,5640
I2201	TUBO PVC SOLDÁVEL DE 32MM (1')	SEINFRA	M	5,00000000	R\$ 6,6600	RS 33,3000
TOTAL Material:					R\$ 63,6884	

Mão de Obra	FORTE	UNID	COEFICIENTE	PREÇO UNITÁRIO	TOTAL	
I0043	AJUDANTE DE ENCANADOR	SEINFRA	H	3,00000000	R\$ 16,7700	RS 50,3100
I2320	ENCANADOR	SEINFRA	H	3,00000000	R\$ 20,3200	RS 60,9600
I2543	SERVENTE	SEINFRA	H	2,50000000	R\$ 15,5500	RS 38,8750
TOTAL Mão de Obra:					R\$ 150,1450	

Handwritten signature/initials.

Handwritten mark or signature.

RELATÓRIO ANALÍTICO - COMPOSIÇÕES DE CUSTOS



OBRA:	CONSTRUÇÃO DE UMA UNIDADE BÁSICA DE SAÚDE - UBS, NA LOCALIDADE DE BOM JARDIM, NO MUNICÍPIO DE TAMBORIL/CE.
DESCRIÇÃO:	CONSTRUÇÃO DE UMA UNIDADE BÁSICA DE SAÚDE - UBS, NA LOCALIDADE DE BOM JARDIM, NO MUNICÍPIO DE TAMBORIL/CE.
LOCAL:	LOCALIDADE DE BOM JARDIM, NO MUNICÍPIO DE TAMBORIL/CE.
CLIENTE:	PREFEITURA MUNICIPAL DE TAMBORIL

DATA:	04/10/2023	BDI:	26,40%
VERSAO:	027.1 COM DESONERAÇÃO	HORA:	83,85%
SINAPI:	2023/05 COM DESONERAÇÃO	MES:	47,76%
Composição:	PRÓPRIA	REF.:	05/2021
			84,44%
			0,00%



VALOR: R\$ 155,71

11.1.23. C0605 CAIXA DE INSPEÇÃO EM ALVENARIA - 1/2 TIJOLO COMUM (M2)

Material	FORTE	UNID	COEFICIENTE	PREÇO UNITÁRIO	TOTAL
I0109 AREIA MEDIA	SEINFRA	M3	0,06100000	R\$ 66,9600	R\$ 4,0846
I0441 CAL HIDRATADA	SEINFRA	KG	4,55000000	R\$ 1,0900	R\$ 4,9595
I0805 CIMENTO PORTLAND	SEINFRA	KG	11,84000000	R\$ 0,5600	R\$ 6,6304
I2082 TIJOLO MACIÇO COMUM	SEINFRA	UN	84,00000000	R\$ 0,5800	R\$ 48,7200
TOTAL Material:					R\$ 64,3945

Mão de Obra	FORTE	UNID	COEFICIENTE	PREÇO UNITÁRIO	TOTAL
I2391 PEDREIRO	SEINFRA	H	2,30000000	R\$ 20,7700	R\$ 47,7710
I2543 SERVENTE	SEINFRA	H	2,80000000	R\$ 15,5500	R\$ 43,5400
TOTAL Mão de Obra:					R\$ 91,3110

VALOR: R\$ 155,71

11.1.24. 98054 TANQUE SÉPTICO CIRCULAR, EM CONCRETO PRÉ-MOLDADO, DIÂMETRO INTERNO = 1,88 M, ALTURA INTERNA = 2,50 M, VOLUME ÚTIL: 6245,8 L (PARA 32 CONTRIBUINTE). AF_12/2020_PA (UN)

Equipamento Custo Horário	FORTE	UNID	COEFICIENTE	PREÇO UNITÁRIO	TOTAL
5679 RETROESCAVADEIRA SOBRE RODAS COM CARREGADEIRA, TRAÇÃO 4X4, POTÊNCIA LÍQ. 88 HP, CAÇAMBA CARREG. CAP. MÍN. 1 M3, CAÇAMBA RETRO CAP. 0,26 M3, PESO OPERACIONAL MÍN. 6.674 KG, PROFUNDIDADE ESCAVAÇÃO MÁX. 4,37 M - CHI DIURNO. AF_06/2014	SINAPI	CHI	1,03430000	R\$ 50,16	R\$ 51,88
5678 RETROESCAVADEIRA SOBRE RODAS COM CARREGADEIRA, TRAÇÃO 4X4, POTÊNCIA LÍQ. 88 HP, CAÇAMBA CARREG. CAP. MÍN. 1 M3, CAÇAMBA RETRO CAP. 0,26 M3, PESO OPERACIONAL MÍN. 6.674 KG, PROFUNDIDADE ESCAVAÇÃO MÁX. 4,37 M - CHIP DIURNO. AF_06/2014	SINAPI	CHP	0,50750000	R\$ 126,67	R\$ 64,28
TOTAL Equipamento Custo Horário:					R\$ 116,16

Material	FORTE	UNID	COEFICIENTE	PREÇO UNITÁRIO	TOTAL
00012565 ANEL EM CONCRETO ARMADO, LISO, PARA FOSSAS SEPTICAS E SUMIDOUROS, SEM FUNDO, DIAMETRO INTERNO DE 2,00 M E ALTURA DE 0,50 M	SINAPI	UN	5,00000000	R\$ 666,96	R\$ 3.334,80
TOTAL Material:					R\$ 3.334,80

Mão de Obra com Encargos Complementares	FORTE	UNID	COEFICIENTE	PREÇO UNITÁRIO	TOTAL
88309 PEDREIRO COM ENCARGOS COMPLEMENTARES	SINAPI	H	2,45730000	R\$ 23,40	R\$ 57,50
88316 SERVENTE COM ENCARGOS COMPLEMENTARES	SINAPI	H	1,93070000	R\$ 18,43	R\$ 35,58
TOTAL Mão de Obra com Encargos Complementares:					R\$ 93,08

Serviço	FORTE	UNID	COEFICIENTE	PREÇO UNITÁRIO	TOTAL
88628 ARGAMASSA TRAÇO 1:3 (EM VOLUME DE CIMENTO E AREIA MÉDIA ÚMIDA), PREPARO MECÂNICO COM BETONEIRA 400 L. AF_08/2019	SINAPI	M3	0,08580000	R\$ 566,30	R\$ 48,58
97740 PEÇA CIRCULAR PRÉ-MOLDADA, VOLUME DE CONCRETO ACIMA DE 100 LITROS, TAXA DE AÇO APROXIMADA DE 30KG/M³. AF_01/2018	SINAPI	M3	0,24000000	R\$ 2.102,98	R\$ 504,71
97738 PEÇA CIRCULAR PRÉ-MOLDADA, VOLUME DE CONCRETO DE 10 A 30 LITROS, TAXA DE FIBRA DE POLIPROPILENO APROXIMADA DE 6 KG/M³. AF_01/2018_PS	SINAPI	M3	0,01540000	R\$ 4.954,94	R\$ 76,30
101624 PREPARO DE FUNDO DE VALA COM LARGURA MAIOR OU IGUAL A 1,5 M E MENOR QUE 2,5 M, COM CAMADA DE BRITA, LANÇAMENTO MECANIZADO. AF_08/2020	SINAPI	M3	0,37330000	R\$ 193,35	R\$ 72,17
TOTAL Serviço:					R\$ 701,76

Amo



RELATÓRIO ANALÍTICO - COMPOSIÇÕES DE CUSTOS

OBRA:	CONSTRUÇÃO DE UMA UNIDADE BÁSICA DE SAÚDE - UBS, NA LOCALIDADE DE BOM JARDIM, NO MUNICÍPIO DE TAMBORIL/CE.	DATA: 04/10/2023	BDI: 26,40%
DESCRIÇÃO:	CONSTRUÇÃO DE UMA UNIDADE BÁSICA DE SAÚDE - UBS, NA LOCALIDADE DE BOM JARDIM, NO MUNICÍPIO DE TAMBORIL/CE.	FUNTE:	VENHAU
LOCAL:	LOCALIDADE DE BOM JARDIM, NO MUNICÍPIO DE TAMBORIL/CE.	SEINFRA:	027.1 COM DESONERAÇÃO 83,85% 47,76% 05/2021
CLIENTE:	PREFEITURA MUNICIPAL DE TAMBORIL	SINAPI:	2023/05 COM DESONERAÇÃO 84,44% 47,48% 06/2023
		Composição:	PRÓPRIA 0,00% 0,00%

VALOR:	R\$ 4.245,80
---------------	---------------------

11.1.25. 98062 SUMIDOURO CIRCULAR, EM CONCRETO PRÉ-MOLDADO, DIÂMETRO INTERNO = 1,88 M, ALTURA INTERNA = 2,00 M, ÁREA DE INFILTRAÇÃO: 13,1 M² (PARA 5 CONTRIBUINTES). AF_12/2020_PA (UN)

Equipamento Custo Horário		FORTE	UNID	COEFICIENTE	PREÇO UNITÁRIO	TOTAL
5679	RETROESCAVADEIRA SOBRE RODAS COM CARREGADEIRA, TRACÇÃO 4X4, POTÊNCIA LÍQ. 88 HP, CAÇAMBA CARREG. CAP. MÍN. 1 M3, CAÇAMBA RETRO CAP. 0,26 M3, PESO OPERACIONAL MÍN. 6.674 KG, PROFUNDIDADE ESCAVAÇÃO MÁX. 4,37 M - CHI DIURNO. AF_06/2014	SINAPI	CHI	0,81900000	R\$ 50,16	R\$ 41,08
5678	RETROESCAVADEIRA SOBRE RODAS COM CARREGADEIRA, TRACÇÃO 4X4, POTÊNCIA LÍQ. 88 HP, CAÇAMBA CARREG. CAP. MÍN. 1 M3, CAÇAMBA RETRO CAP. 0,26 M3, PESO OPERACIONAL MÍN. 6.674 KG, PROFUNDIDADE ESCAVAÇÃO MÁX. 4,37 M - CHP DIURNO. AF_06/2014	SINAPI	CHP	0,40190000	R\$ 126,67	R\$ 50,90
TOTAL Equipamento Custo Horário:						R\$ 91,98

Material		FORTE	UNID	COEFICIENTE	PREÇO UNITÁRIO	TOTAL
00043446	ANEL EM CONCRETO ARMADO, PERFURADO, PARA FOSSAS SEPTICAS E SUMIDOUROS, SEM FUNDO, DIAMETRO INTERNO DE 2,00 M E ALTURA DE 0,50 M	SINAPI	UN	4,00000000	R\$ 510,62	R\$ 2.042,48
TOTAL Material:						R\$ 2.042,48

Mão de Obra com Encargos Complementares		FORTE	UNID	COEFICIENTE	PREÇO UNITÁRIO	TOTAL
88309	PEDREIRO COM ENCARGOS COMPLEMENTARES	SINAPI	H	1,04490000	R\$ 23,40	R\$ 24,45
88316	SERVENTE COM ENCARGOS COMPLEMENTARES	SINAPI	H	0,82100000	R\$ 18,43	R\$ 15,13
TOTAL Mão de Obra com Encargos Complementares:						R\$ 39,58

Serviço		FORTE	UNID	COEFICIENTE	PREÇO UNITÁRIO	TOTAL
100475	ARGAMASSA TRAÇO 1:3 (EM VOLUME DE CIMENTO E AREIA MÉDIA ÚMIDA) COM ADIÇÃO DE IMPERMEABILIZANTE, PREPARO MECÂNICO COM BETONEIRA 400 L. AF_08/2019	SINAPI	M3	0,01460000	R\$ 740,67	R\$ 10,81
97740	PEÇA CIRCULAR PRÉ-MOLDADA, VOLUME DE CONCRETO ACIMA DE 100 LITROS, TAXA DE AÇO APROXIMADA DE 30KG/M³. AF_01/2018	SINAPI	M3	0,23730000	R\$ 2.102,98	R\$ 499,03
97738	PEÇA CIRCULAR PRÉ-MOLDADA, VOLUME DE CONCRETO DE 10 A 30 LITROS, TAXA DE FIBRA DE POLIPROPILENO APROXIMADA DE 6 KG/M³. AF_01/2018_PS	SINAPI	M3	0,01540000	R\$ 4.954,94	R\$ 76,30
101624	PREPARO DE FUNDO DE VALA COM LARGURA MAIOR OU IGUAL A 1,5 M E MENOR QUE 2,5 M, COM CAMADA DE BRITA, LANÇAMENTO MECANIZADO. AF_08/2020	SINAPI	M3	0,37330000	R\$ 193,35	R\$ 72,35
TOTAL Serviço:						R\$ 658,31

VALOR:	R\$ 2.832,35
---------------	---------------------

11.1.26. C1619 LAVATÓRIO DE LOUÇA BRANCA S/COLUNA C/TORNEIRA E ACESSÓRIOS (UN)

Material		FORTE	UNID	COEFICIENTE	PREÇO UNITÁRIO	TOTAL
11091	ENGATE CROMADO	SEINFRA	UN	1,00000000	R\$ 17,5700	R\$ 17,5700
11180	FITA DE VEDAÇÃO	SEINFRA	M	0,84000000	R\$ 0,2800	R\$ 0,2352
11344	LAVATÓRIO DE LOUÇA BRANCA SEM COLUNA	SEINFRA	UN	1,00000000	R\$ 96,1300	R\$ 96,1300
11579	PARAFUSO CROMADO P/FIXAÇÃO SANITARIOS, INCLUSIVE PORCA CEGA, ARRUELA E BUCHA DE NYLON	SEINFRA	UN	2,00000000	R\$ 7,4400	R\$ 14,8800
11004	SIFÃO METÁLICO TIPO COPO DN 1"X1 1/2"	SEINFRA	UN	1,00000000	R\$ 127,9700	R\$ 127,9700
12132	TORNEIRA DE PRESSÃO CROMADA P/LAVATORIO 1/2'	SEINFRA	UN	1,00000000	R\$ 76,7100	R\$ 76,7100
12272	VÁLVULA DE METAL 1"	SEINFRA	UN	1,00000000	R\$ 14,8700	R\$ 14,8700
TOTAL Material:						R\$ 348,3652

Mão de Obra		FORTE	UNID	COEFICIENTE	PREÇO UNITÁRIO	TOTAL

Handwritten signature/initials

Handwritten mark



RELATÓRIO ANALÍTICO - COMPOSIÇÕES DE CUSTOS

OBRA:	CONSTRUÇÃO DE UMA UNIDADE BÁSICA DE SAÚDE - UBS, NA LOCALIDADE DE BOM JARDIM, NO MUNICÍPIO DE TAMBORIL/CE.
DESCRIÇÃO:	CONSTRUÇÃO DE UMA UNIDADE BÁSICA DE SAÚDE - UBS, NA LOCALIDADE DE BOM JARDIM, NO MUNICÍPIO DE TAMBORIL/CE.
LOCAL:	LOCALIDADE DE BOM JARDIM, NO MUNICÍPIO DE TAMBORIL/CE.
CLIENTE:	PREFEITURA MUNICIPAL DE TAMBORIL

DATA : 04/10/2023

BDI : 26,40%

FORTE	VERSÃO	MOBRA	MES	REF.
SEINFRA	027.1 COM DESONERAÇÃO	83,85%		05/2021
SINAPI	2023.05 COM DESONERAÇÃO	84,44%		06/2023
Composição	PRÓPRIA	0,00%	0,00%	



10043	AJUDANTE DE ENCANADOR	SEINFRA	H	2,75000000	R\$ 16,7700	R\$ 46,1175
12320	ENCANADOR	SEINFRA	H	2,75000000	R\$ 20,3200	R\$ 55,8800
TOTAL Mão de Obra:						R\$ 101,9975
VALOR:						R\$ 450,36

11.1.27. C0985 CUBA DE INOX PARA BANCADA, COMPLETA (UN)

Material	FORTE	UNID	COEFICIENTE	PREÇO UNITÁRIO	TOTAL	
10915	CUBA DE AÇO INOX	SEINFRA	UN	1,00000000	R\$ 130,5600	
11864	SIFÃO CROMADO 1 1/4" X 1 1/2"	SEINFRA	UN	1,00000000	R\$ 135,5300	
12271	VÁLVULA DE METAL 1 1/4"	SEINFRA	UN	1,00000000	R\$ 31,4200	
TOTAL Material:					R\$ 297,5100	
Mão de Obra		FORTE	UNID	COEFICIENTE	PREÇO UNITÁRIO	TOTAL
12320	ENCANADOR	SEINFRA	H	1,50000000	R\$ 20,3200	R\$ 30,4800
TOTAL Mão de Obra:						R\$ 30,4800
VALOR:						R\$ 327,99

11.1.28. C0348 BACIA DE LOUÇA BRANCA C/CAIXA ACOPLADA (UN)

Material	FORTE	UNID	COEFICIENTE	PREÇO UNITÁRIO	TOTAL	
10171	BACIA LOUÇA BRANCA PARA CAIXA ACOPLADA	SEINFRA	UN	1,00000000	R\$ 392,7800	
10406	CAIXA ACOPLADA DE LOUÇA BRANCA PARA BACIA	SEINFRA	UN	1,00000000	R\$ 207,8000	
11091	ENGATE CROMADO	SEINFRA	UN	1,00000000	R\$ 17,5700	
11180	FITA DE VEDAÇÃO	SEINFRA	M	0,56000000	R\$ 0,2800	
11579	PARAFUSO CROMADO P/FIXAÇÃO SANITARIOS, INCLUSIVE PORCA CEGA, ARRUELA E BUCHA DE NYLON	SEINFRA	UN	2,00000000	R\$ 7,4400	
11925	TAMPA PLASTICA PARA BACIA	SEINFRA	UN	1,00000000	R\$ 28,7200	
TOTAL Material:					R\$ 661,9068	
Mão de Obra		FORTE	UNID	COEFICIENTE	PREÇO UNITÁRIO	TOTAL
10043	AJUDANTE DE ENCANADOR	SEINFRA	H	2,00000000	R\$ 16,7700	R\$ 33,5400
12320	ENCANADOR	SEINFRA	H	2,00000000	R\$ 20,3200	R\$ 40,6400
TOTAL Mão de Obra:						R\$ 74,1800
VALOR:						R\$ 736,09

11.1.29. C4635 BACIA SANITÁRIA PARA CADEIRANTES C/ ASSENTO (ABERTURA FRONTAL) (UN)

Material	FORTE	UNID	COEFICIENTE	PREÇO UNITÁRIO	TOTAL
10082	ANEL DE VEDAÇÃO PARA BACIA	SEINFRA	UN	1,00000000	R\$ 2,0100
18636	ASSENTO SANITÁRIO COM ABERTURA FRONTAL (PADRÃO ALTO)	SEINFRA	UN	1,00000000	R\$ 323,7300
18651	BACIA LOUÇA BRANCA COM CAIXA ACOPLADA PARA DEFICIENTE (SEM ASSENTO)	SEINFRA	UN	1,00000000	R\$ 541,3700
11091	ENGATE CROMADO	SEINFRA	UN	1,00000000	R\$ 17,5700
11180	FITA DE VEDAÇÃO	SEINFRA	M	0,56000000	R\$ 0,2800
11282	JOELHO PVC PARA ESGOTO DE 100MM	SEINFRA	UN	1,00000000	R\$ 6,1100
11516	MASSA PARA VIDRO	SEINFRA	KG	0,10000000	R\$ 9,6600
11579	PARAFUSO CROMADO P/FIXAÇÃO SANITARIOS, INCLUSIVE PORCA CEGA, ARRUELA E BUCHA DE NYLON	SEINFRA	UN	2,00000000	R\$ 7,4400

Handwritten signatures and initials at the bottom of the page.



RELATÓRIO ANALÍTICO - COMPOSIÇÕES DE CUSTOS

OBRAS:	CONSTRUÇÃO DE UMA UNIDADE BÁSICA DE SAÚDE - UBS, NA LOCALIDADE DE BOM JARDIM, NO MUNICÍPIO DE TAMBORIL/CE.	DATA: 04/10/2023	BDI: 26,40%			
DESCRIÇÃO:	CONSTRUÇÃO DE UMA UNIDADE BÁSICA DE SAÚDE - UBS, NA LOCALIDADE DE BOM JARDIM, NO MUNICÍPIO DE TAMBORIL/CE.	FORTE	VEDAÇÃO	HORA	MED	DEF
LOCAL:	LOCALIDADE DE BOM JARDIM, NO MUNICÍPIO DE TAMBORIL/CE.	SEINFRA	027.1 COM DESONERAÇÃO	83,85%	47,76%	05/2021
CLIENTE:	PREFEITURA MUNICIPAL DE TAMBORIL	SINAPI	2023/05 COM DESONERAÇÃO	84,44%	47,46%	06/2023
		Composição	PRÓPRIA	0,00%	0,00%	

TOTAL Material:	R\$ 906,7928
-----------------	--------------

Mão de Obra		FORTE	UNID	COEFICIENTE	PREÇO UNITÁRIO	TOTAL
10043	AJUDANTE DE ENCANADOR	SEINFRA	H	3,00000000	R\$ 16,7700	R\$ 50,3100
12320	ENCANADOR	SEINFRA	H	3,00000000	R\$ 20,3200	R\$ 60,9600
TOTAL Mão de Obra:						R\$ 111,2700
VALOR:						R\$ 1.018,06

11.1.30. C2684 VÁLVULA DE DESCARGA CROMADA C/CANOPLA LISA DE 32 OU 40mm (UN)

Material		FORTE	UNID	COEFICIENTE	PREÇO UNITÁRIO	TOTAL
11180	FITA DE VEDAÇÃO	SEINFRA	M	1,38000000	R\$ 0,2800	R\$ 0,5264
12170	TUBO AÇO GALVANIZADO DE 40MM (1 1/2")	SEINFRA	M	0,60000000	R\$ 48,8600	R\$ 29,3160
12267	VÁLVULA DE DESCARGA COMUM 1 1/2"	SEINFRA	UN	1,00000000	R\$ 115,4200	R\$ 115,4200
TOTAL Material:						R\$ 145,2624

Mão de Obra		FORTE	UNID	COEFICIENTE	PREÇO UNITÁRIO	TOTAL
10043	AJUDANTE DE ENCANADOR	SEINFRA	H	2,00000000	R\$ 16,7700	R\$ 33,5400
12320	ENCANADOR	SEINFRA	H	2,00000000	R\$ 20,3200	R\$ 40,6400
TOTAL Mão de Obra:						R\$ 74,1800
VALOR:						R\$ 219,44

11.1.31. C1151 DUCHA P/ WC CROMADO (INSTALADO) (UN)

Material		FORTE	UNID	COEFICIENTE	PREÇO UNITÁRIO	TOTAL
10797	CHUVEIRO-DUCHA CROMADO 1/2"	SEINFRA	UN	1,00000000	R\$ 50,5300	R\$ 50,5300
11180	FITA DE VEDAÇÃO	SEINFRA	M	0,28000000	R\$ 0,2800	R\$ 0,0784
TOTAL Material:						R\$ 50,6084

Mão de Obra		FORTE	UNID	COEFICIENTE	PREÇO UNITÁRIO	TOTAL
10043	AJUDANTE DE ENCANADOR	SEINFRA	H	0,50000000	R\$ 16,7700	R\$ 8,3850
12320	ENCANADOR	SEINFRA	H	0,50000000	R\$ 20,3200	R\$ 10,1600
TOTAL Mão de Obra:						R\$ 18,5450
VALOR:						R\$ 69,15

11.1.32. C0797 CHUVEIRO PLÁSTICO (INSTALADO) (UN)

Material		FORTE	UNID	COEFICIENTE	PREÇO UNITÁRIO	TOTAL
10796	CHUVEIRO PLÁSTICO	SEINFRA	UN	1,00000000	R\$ 5,1100	R\$ 5,1100
11180	FITA DE VEDAÇÃO	SEINFRA	M	0,35000000	R\$ 0,2800	R\$ 0,0980
TOTAL Material:						R\$ 5,2080

Mão de Obra		FORTE	UNID	COEFICIENTE	PREÇO UNITÁRIO	TOTAL
12320	ENCANADOR	SEINFRA	H	0,25000000	R\$ 20,3200	R\$ 5,0800
TOTAL Mão de Obra:						R\$ 5,0800
VALOR:						R\$ 10,29

Dmelo

RELATÓRIO ANALÍTICO - COMPOSIÇÕES DE CUSTOS



OBRA: CONSTRUÇÃO DE UMA UNIDADE BÁSICA DE SAÚDE - UBS, NA LOCALIDADE DE BOM JARDIM, NO MUNICÍPIO DE TAMBORIL/CE.
DESCRIÇÃO: CONSTRUÇÃO DE UMA UNIDADE BÁSICA DE SAÚDE - UBS, NA LOCALIDADE DE BOM JARDIM, NO MUNICÍPIO DE TAMBORIL/CE.
LOCAL: LOCALIDADE DE BOM JARDIM, NO MUNICÍPIO DE TAMBORIL/CE.
CLIENTE: PREFEITURA MUNICIPAL DE TAMBORIL

DATA: 04/10/2023
VERSÃO:
SEINFRA: 027.1 COM DESONERAÇÃO
SINAPI: 2023/05 COM DESONERAÇÃO
Composição: PRÓPRIA

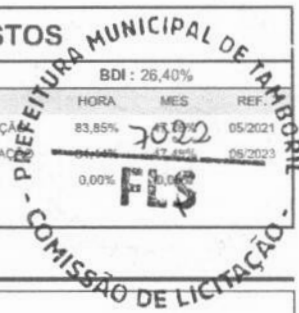

11.1.33. C4670 PORTA PAPEL METÁLICO (UN)

Material	FORNTE	UNID	COEFICIENTE	PREÇO UNITÁRIO	TOTAL
I8670 PORTA PAPEL METÁLICO	SEINFRA	UN	1,00000000	R\$ 20,3500	R\$ 20,3500
TOTAL Material:					R\$ 20,3500
Mão de Obra	FORNTE	UNID	COEFICIENTE	PREÇO UNITÁRIO	TOTAL
I2391 PEDREIRO	SEINFRA	H	0,50000000	R\$ 20,7700	R\$ 10,3850
TOTAL Mão de Obra:					R\$ 10,3850
VALOR:					R\$ 30,74

11.1.34. C1996 PORTA TOALHA DE PAPEL - METALICO (INSTALADO) (UN)

Material	FORNTE	UNID	COEFICIENTE	PREÇO UNITÁRIO	TOTAL
I1717 PORTA TOALHA DE PAPEL - METÁLICO	SEINFRA	UN	1,00000000	R\$ 34,1200	R\$ 34,1200
TOTAL Material:					R\$ 34,1200
Mão de Obra	FORNTE	UNID	COEFICIENTE	PREÇO UNITÁRIO	TOTAL
I2391 PEDREIRO	SEINFRA	H	0,50000000	R\$ 20,7700	R\$ 10,3850
TOTAL Mão de Obra:					R\$ 10,3850
VALOR:					R\$ 44,51

11.1.35. C4671 SABONETEIRA METÁLICA (UN)

Material	FORNTE	UNID	COEFICIENTE	PREÇO UNITÁRIO	TOTAL
I8671 SABONETEIRA METÁLICA	SEINFRA	UN	1,00000000	R\$ 25,4800	R\$ 25,4800
TOTAL Material:					R\$ 25,4800
Mão de Obra	FORNTE	UNID	COEFICIENTE	PREÇO UNITÁRIO	TOTAL
I2391 PEDREIRO	SEINFRA	H	0,50000000	R\$ 20,7700	R\$ 10,3850
TOTAL Mão de Obra:					R\$ 10,3850
VALOR:					R\$ 35,87

11.1.36. C1990 PORTA SABÃO LÍQUIDO DE VIDRO (INSTALADO) (UN)

Material	FORNTE	UNID	COEFICIENTE	PREÇO UNITÁRIO	TOTAL
I1712 PORTA SABÃO LÍQUIDO DE VIDRO	SEINFRA	UN	1,00000000	R\$ 31,6100	R\$ 31,6100
TOTAL Material:					R\$ 31,6100
Mão de Obra	FORNTE	UNID	COEFICIENTE	PREÇO UNITÁRIO	TOTAL
I2391 PEDREIRO	SEINFRA	H	0,50000000	R\$ 20,7700	R\$ 10,3850
TOTAL Mão de Obra:					R\$ 10,3850
VALOR:					R\$ 42,00

11.1.37. C2505 TORNEIRA DE PRESSÃO CROMADA USO GERAL (UN)

Material	FORNTE	UNID	COEFICIENTE	PREÇO UNITÁRIO	TOTAL
I1180 FITA DE VEDAÇÃO	SEINFRA	M	0,28000000	R\$ 0,2800	R\$ 0,0784

pmu

RELATÓRIO ANALÍTICO - COMPOSIÇÕES DE CUSTOS

OBRA:	CONSTRUÇÃO DE UMA UNIDADE BÁSICA DE SAÚDE - UBS, NA LOCALIDADE DE BOM JARDIM, NO MUNICÍPIO DE TAMBORIL/CE.	DATA: 04/10/2023	BDI: 26,40%		
DESCRIÇÃO:	CONSTRUÇÃO DE UMA UNIDADE BÁSICA DE SAÚDE - UBS, NA LOCALIDADE DE BOM JARDIM, NO MUNICÍPIO DE TAMBORIL/CE.	FUNTE:	VERSÃO:	FUNDA:	MED:
LOCAL:	LOCALIDADE DE BOM JARDIM, NO MUNICÍPIO DE TAMBORIL/CE.	GENÉRA:	027.1 COM DESONERAÇÃO	89,85%	47,76%
CLIENTE:	PREFEITURA MUNICIPAL DE TAMBORIL	SINAPI:	2023/05 COM DESONERAÇÃO	84,44%	47,48%
		Composição:	PRÓPRIA	0,00%	0,00%

12130	TORNEIRA DE PRESSÃO CROMADA DE USO GERAL 1/2"	SEINFRA	UN	1,00000000	R\$ 32,5800	R\$ 32,5800
					TOTAL Material:	R\$ 32,5800

Mão de Obra		FORTE	UNID	COEFICIENTE	PREÇO UNITÁRIO	TOTAL
10043	AJUDANTE DE ENCANADOR	SEINFRA	H	0,65000000	R\$ 16,7700	R\$ 10,9005
12320	ENCANADOR	SEINFRA	H	0,65000000	R\$ 20,3200	R\$ 13,2080
					TOTAL Mão de Obra:	R\$ 24,1085
					VALOR:	R\$ 56,77

11.1.38. C1903 PIA DE AÇO INOX. (1.50X0.58)m C/ 1 CUBA E ACESSÓRIOS (UN)

Material		FORTE	UNID	COEFICIENTE	PREÇO UNITÁRIO	TOTAL
10169	AÇO CA-60	SEINFRA	KG	0,60000000	R\$ 8,2100	R\$ 4,9260
10108	AREIA GROSSA	SEINFRA	M3	0,01900000	R\$ 74,1200	R\$ 1,4083
10805	CIMENTO PORTLAND	SEINFRA	KG	9,83000000	R\$ 0,5600	R\$ 5,5048
11180	FITA DE VEDAÇÃO	SEINFRA	M	1,13000000	R\$ 0,2800	R\$ 0,3164
11605	PEDRISCO	SEINFRA	M3	0,02600000	R\$ 73,3100	R\$ 1,9061
11649	PIA EM INOX C/ 1 CUBA 1.50x0,58	SEINFRA	UN	1,00000000	R\$ 217,6500	R\$ 217,6500
11863	SIFÃO CROMADO 2"	SEINFRA	UN	1,00000000	R\$ 162,8000	R\$ 162,8000
12131	TORNEIRA DE PRESSÃO CROMADA LONGA P/PIA 3/4"	SEINFRA	UN	1,00000000	R\$ 85,8300	R\$ 85,8300
12264	VÁLVULA AMERICANA P/PIA 3 1/2"	SEINFRA	UN	1,00000000	R\$ 43,7000	R\$ 43,7000
					TOTAL Material:	R\$ 524,0416

Mão de Obra		FORTE	UNID	COEFICIENTE	PREÇO UNITÁRIO	TOTAL
10043	AJUDANTE DE ENCANADOR	SEINFRA	H	3,50000000	R\$ 16,7700	R\$ 58,6950
12320	ENCANADOR	SEINFRA	H	3,50000000	R\$ 20,3200	R\$ 71,1200
12391	PEDREIRO	SEINFRA	H	2,20000000	R\$ 20,7700	R\$ 45,6940
12543	SERVENTE	SEINFRA	H	2,20000000	R\$ 15,5500	R\$ 34,2100
					TOTAL Mão de Obra:	R\$ 209,7190
					VALOR:	R\$ 733,76

11.1.39. C2302 TAMPO DE AÇO INOX P/ BANCADAS (M2)

Material		FORTE	UNID	COEFICIENTE	PREÇO UNITÁRIO	TOTAL
10827	CONCRETO USINADO FCK=10 MPA	SEINFRA	M3	0,08000000	R\$ 281,9700	R\$ 22,5576
11090	EMULSÃO ASFALTICA	SEINFRA	KG	1,05000000	R\$ 13,9200	R\$ 14,6160
11926	TAMPO DE AÇO INOX P/ BANCADAS	SEINFRA	M2	1,00000000	R\$ 708,3900	R\$ 708,3900
					TOTAL Material:	R\$ 745,5636

Mão de Obra		FORTE	UNID	COEFICIENTE	PREÇO UNITÁRIO	TOTAL
12391	PEDREIRO	SEINFRA	H	3,00000000	R\$ 20,7700	R\$ 62,3100
12543	SERVENTE	SEINFRA	H	3,00000000	R\$ 15,5500	R\$ 46,6500
					TOTAL Mão de Obra:	R\$ 108,9600
					VALOR:	R\$ 854,52

11.1.40. C3682 TANQUE LAVANDERIA EM AÇO INOX C/CUBA E ESFREGADOR DIMENSÃO 1200X600X200MM (UN)

Handwritten signature

Handwritten mark



RELATÓRIO ANALÍTICO - COMPOSIÇÕES DE CUSTOS

OBRA:	CONSTRUÇÃO DE UMA UNIDADE BÁSICA DE SAÚDE - UBS, NA LOCALIDADE DE BOM JARDIM, NO MUNICÍPIO DE TAMBORIL/CE.	DATA: 04/10/2023	BDI: 26,40%			
DESCRIÇÃO:	CONSTRUÇÃO DE UMA UNIDADE BÁSICA DE SAÚDE - UBS, NA LOCALIDADE DE BOM JARDIM, NO MUNICÍPIO DE TAMBORIL/CE.	SEINFRA	VERSÃO	HORA	MES	REF.
LOCAL:	LOCALIDADE DE BOM JARDIM, NO MUNICÍPIO DE TAMBORIL/CE.	SEINFRA	027.1 COM DESONERAÇÃO	83,85%	7024	05/2023
CLIENTE:	PREFEITURA MUNICIPAL DE TAMBORIL	SINAPI	2023/05 COM DESONERAÇÃO	84,44%	43,60%	09/2023
		Composição	PRÓPRIA	0,00%	0,00%	



Material	FORNTE	UNID	COEFICIENTE	PREÇO UNITÁRIO	TOTAL	
10851	CONJUNTO FIXAÇÃO P/TANQUE	SEINFRA	UN	2,00000000	R\$ 23,6600	R\$ 47,3200
11180	FITA DE VEDAÇÃO	SEINFRA	M	1,50000000	R\$ 0,2800	R\$ 0,4200
11862	SIFÃO CROMADO 1 1/4"X2"	SEINFRA	UN	2,00000000	R\$ 104,2500	R\$ 208,5000
16749	TANQUE LAVANDERIA DE AÇO INOX C/ CUBA E ESTREGADOR DIMENSÃO 1200X600X200MM	SEINFRA	UN	1,00000000	R\$ 833,0800	R\$ 833,0800
12271	VÁLVULA DE METAL 1 1/4"	SEINFRA	UN	2,00000000	R\$ 31,4200	R\$ 62,8400
TOTAL Material:					R\$ 1.152,1600	

Mão de Obra	FORNTE	UNID	COEFICIENTE	PREÇO UNITÁRIO	TOTAL	
10043	AJUDANTE DE ENCANADOR	SEINFRA	H	3,00000000	R\$ 16,7700	R\$ 50,3100
12320	ENCANADOR	SEINFRA	H	3,00000000	R\$ 20,3200	R\$ 60,9600
TOTAL Mão de Obra:					R\$ 111,2700	
VALOR:					R\$ 1.263,43	

11.1.41. C2506 TORNEIRA DE PRESSÃO P/JARDIM DE 3/4" (UN)

Material	FORNTE	UNID	COEFICIENTE	PREÇO UNITÁRIO	TOTAL	
11180	FITA DE VEDAÇÃO	SEINFRA	M	1,00000000	R\$ 0,2800	R\$ 0,2800
12133	TORNEIRA DE PRESSÃO P/ JARDIM DE 3/4"	SEINFRA	UN	1,00000000	R\$ 13,9900	R\$ 13,9900
TOTAL Material:					R\$ 14,2700	

Mão de Obra	FORNTE	UNID	COEFICIENTE	PREÇO UNITÁRIO	TOTAL	
10043	AJUDANTE DE ENCANADOR	SEINFRA	H	0,50000000	R\$ 16,7700	R\$ 8,3850
12320	ENCANADOR	SEINFRA	H	0,25000000	R\$ 20,3200	R\$ 5,0800
TOTAL Mão de Obra:					R\$ 13,4650	
VALOR:					R\$ 27,74	

11.1.42. C4926 CAIXA SIFONADA PVC 150 X 150 X 50MM, ACABAMENTO BRANCO (GRELHA OU TAMPA CEGA) (UN)

Material	FORNTE	UNID	COEFICIENTE	PREÇO UNITÁRIO	TOTAL	
19407	CAIXA SIFONADA PVC 150 X 150 X 50MM, ACABAMENTO BRANCO (GRELHA OU TAMPA CEGA)	SEINFRA	UN	1,00000000	R\$ 29,7600	R\$ 29,7600
TOTAL Material:					R\$ 29,7600	

Mão de Obra	FORNTE	UNID	COEFICIENTE	PREÇO UNITÁRIO	TOTAL	
10043	AJUDANTE DE ENCANADOR	SEINFRA	H	0,50000000	R\$ 16,7700	R\$ 8,3850
12320	ENCANADOR	SEINFRA	H	0,50000000	R\$ 20,3200	R\$ 10,1600
TOTAL Mão de Obra:					R\$ 18,5450	
VALOR:					R\$ 48,31	

11.1.43. C3584 CAIXA DE GORDURA/SABÃO PRÉ MOLDADA - PADRÃO POPULAR (UN)

Material	FORNTE	UNID	COEFICIENTE	PREÇO UNITÁRIO	TOTAL	
16123	CAIXA DE GORDURA PRÉ-MOLDADA DE CIMENTO (PADRÃO MUTIRÃO)	SEINFRA	UN	1,00000000	R\$ 57,8400	R\$ 57,8400
TOTAL Material:					R\$ 57,8400	

Mão de Obra	FORNTE	UNID	COEFICIENTE	PREÇO UNITÁRIO	TOTAL	
10043	AJUDANTE DE ENCANADOR	SEINFRA	H	0,50000000	R\$ 16,7700	R\$ 8,3850

Handwritten signatures and initials



RELATÓRIO ANALÍTICO - COMPOSIÇÕES DE CUSTOS

OBRA:	CONSTRUÇÃO DE UMA UNIDADE BÁSICA DE SAÚDE - UBS, NA LOCALIDADE DE BOM JARDIM, NO MUNICÍPIO DE TAMBORIL/CE.	DATA:	04/10/2023	BDI:	26,40%
DESCRIÇÃO:	CONSTRUÇÃO DE UMA UNIDADE BÁSICA DE SAÚDE - UBS, NA LOCALIDADE DE BOM JARDIM, NO MUNICÍPIO DE TAMBORIL/CE.	FUNTE:	VERBAU	FUNCA:	MEB
LOCAL:	LOCALIDADE DE BOM JARDIM, NO MUNICÍPIO DE TAMBORIL/CE.	SEINFRA:	027-1 COM DESONERAÇÃO	83,85%	47,76%
CLIENTE:	PREFEITURA MUNICIPAL DE TAMBORIL	SEINAPI:	2023/05 COM DESONERAÇÃO	84,44%	47,48%
		Composição:	PRÓPRIA	0,00%	0,00%

I2320	ENCANADOR	SEINFRA	H	0,50000000	R\$ 20,3200	R\$ 10,1600
					TOTAL Mão de Obra:	R\$ 18,5450
					VALOR:	R\$ 76,39

11.2.1. C1436 GRELHA DE FERRO P/ CALHAS E CAIXAS (M2)

Material	FONTE	UNID	COEFICIENTE	PREÇO UNITÁRIO	TOTAL
I0108	AREIA GROSSA	SEINFRA	M3	0,01000000	R\$ 74,1200
I0441	CAL HIDRATADA	SEINFRA	KG	1,00000000	R\$ 1,0900
I0805	CIMENTO PORTLAND	SEINFRA	KG	3,80000000	R\$ 0,5600
I1223	CRADIL DE FERRO	SEINFRA	M2	1,05000000	R\$ 97,9300
TOTAL Material:					R\$ 106,6800

Mão de Obra	FONTE	UNID	COEFICIENTE	PREÇO UNITÁRIO	TOTAL
I2391	PEDREIRO	SEINFRA	H	1,50000000	R\$ 20,7700
I2543	SERVENTE	SEINFRA	H	1,50000000	R\$ 15,5500
TOTAL Mão de Obra:					R\$ 54,4800
VALOR:					R\$ 161,16

11.2.2. C0660 CALHA DE CHAPA GALVANIZADA 26 DESENVOLVIMENTO 33cm (M)

Material	FONTE	UNID	COEFICIENTE	PREÇO UNITÁRIO	TOTAL
I0538	CHAPA DE AÇO GALVANIZADA N.26. DESENV 0.33M	SEINFRA	M	1,03000000	R\$ 13,8700
I1725	PREGO 15X15 (1.1/4" x 13) (APROXIMADAMENTE 672UN/KG)	SEINFRA	KG	0,07000000	R\$ 15,4200
I1784	REBITES	SEINFRA	KG	0,03000000	R\$ 57,8200
I1873	SOLDA 70X30	SEINFRA	KG	0,03000000	R\$ 71,4600
TOTAL Material:					R\$ 19,2439

Mão de Obra	FONTE	UNID	COEFICIENTE	PREÇO UNITÁRIO	TOTAL
I0043	AJUDANTE DE ENCANADOR	SEINFRA	H	1,00000000	R\$ 16,7700
I2320	ENCANADOR	SEINFRA	H	1,00000000	R\$ 20,3200
TOTAL Mão de Obra:					R\$ 37,0900
VALOR:					R\$ 56,33

11.2.3. C0609 CAIXA EM ALVENARIA (60X60X60cm) DE 1/2 TIJOLO COMUM, LASTRO DE CONCRETO E TAMPA DE CONCRETO (UN)

Material	FONTE	UNID	COEFICIENTE	PREÇO UNITÁRIO	TOTAL
I0169	AÇO CA-60	SEINFRA	KG	2,58200000	R\$ 8,2100
I0103	ARAME RECOZIDO N.18 BWG	SEINFRA	KG	0,04400000	R\$ 9,9700
I0109	AREIA MEDIA	SEINFRA	M3	0,16100000	R\$ 66,9600
I0280	BRITA	SEINFRA	M3	0,07700000	R\$ 75,5800
I0441	CAL HIDRATADA	SEINFRA	KG	7,64400000	R\$ 1,0900
I0529	CHAPA COMPENSADO RESINADO 12MM (1.10 X 2.20M)	SEINFRA	M2	0,20000000	R\$ 30,0900
I0805	CIMENTO PORTLAND	SEINFRA	KG	41,90900000	R\$ 0,5600
I1916	TABUA DE 1" DE 3A. - L = 30cm	SEINFRA	M	0,05900000	R\$ 9,9300
I2082	TIJOLO MACIÇO COMUM	SEINFRA	UN	141,12000000	R\$ 0,5800

Amh

B



RELATÓRIO ANALÍTICO - COMPOSIÇÕES DE CUSTO

OBRA:	CONSTRUÇÃO DE UMA UNIDADE BÁSICA DE SAÚDE - UBS, NA LOCALIDADE DE BOM JARDIM, NO MUNICÍPIO DE TAMBORIL/CE.	DATA: 04/10/2023	BDI: 26,40%
DESCRIÇÃO:	CONSTRUÇÃO DE UMA UNIDADE BÁSICA DE SAÚDE - UBS, NA LOCALIDADE DE BOM JARDIM, NO MUNICÍPIO DE TAMBORIL/CE.	FONTE:	VERSÃO:
LOCAL:	LOCALIDADE DE BOM JARDIM, NO MUNICÍPIO DE TAMBORIL/CE.	SEINFRA	027.1 COM DESONEREAÇÃO
CLIENTE:	PREFEITURA MUNICIPAL DE TAMBORIL	SINAPI	2023:05 COM DESONEREAÇÃO
		Composição	PRÓPRIA



TOTAL Mão de Obra: R\$ 158,4917

Mão de Obra		FONTE	UNID	COEFICIENTE	PREÇO UNITÁRIO	TOTAL
10040	AJUDANTE DE ARMADOR/FERREIRO	SEINFRA	H	0,22500000	R\$ 16,7700	R\$ 3,7733
10041	AJUDANTE DE CARPINTEIRO	SEINFRA	H	1,18500000	R\$ 16,7700	R\$ 19,8725
10121	ARMADOR/FERREIRO	SEINFRA	H	0,22500000	R\$ 20,7700	R\$ 4,6733
10498	CARPINTEIRO	SEINFRA	H	1,18500000	R\$ 20,7700	R\$ 24,6125
12391	PEDREIRO	SEINFRA	H	4,13900000	R\$ 20,7700	R\$ 85,9670
12543	SERVENTE	SEINFRA	H	8,19400000	R\$ 15,5500	R\$ 127,4167
TOTAL Mão de Obra:						R\$ 266,3153
VALOR:						R\$ 424,81

2.4. C2593 TUBO PVC BRANCO P/ESGOTO D=100MM (4') (M)

Material		FONTE	UNID	COEFICIENTE	PREÇO UNITÁRIO	TOTAL
10026	ADESIVO PARA TUBO DE PVC RIGIDO	SEINFRA	KG	0,02500000	R\$ 44,8000	R\$ 1,1200
11888	SOLUÇÃO LIMPADORA PARA PVC RIGIDO	SEINFRA	L	0,04000000	R\$ 38,9100	R\$ 1,5564
12193	TUBO PVC ESGOTO DE 100MM (4') - (NBR 5688)	SEINFRA	M	1,01000000	R\$ 10,7500	R\$ 10,8575
TOTAL Material:						R\$ 13,5339

Mão de Obra		FONTE	UNID	COEFICIENTE	PREÇO UNITÁRIO	TOTAL
10043	AJUDANTE DE ENCANADOR	SEINFRA	H	0,52000000	R\$ 16,7700	R\$ 8,7204
12320	ENCANADOR	SEINFRA	H	0,52000000	R\$ 20,3200	R\$ 10,5664
TOTAL Mão de Obra:						R\$ 19,2868
VALOR:						R\$ 32,82

11.2.5. C1549 JOELHO PVC BRANCO P/ESGOTO D=100mm (4") (UN)

Material		FONTE	UNID	COEFICIENTE	PREÇO UNITÁRIO	TOTAL
10026	ADESIVO PARA TUBO DE PVC RIGIDO	SEINFRA	KG	0,05000000	R\$ 44,8000	R\$ 2,2400
11292	JOELHO PVC PARA ESGOTO DE 100MM	SEINFRA	UN	1,00000000	R\$ 6,1100	R\$ 6,1100
11888	SOLUÇÃO LIMPADORA PARA PVC RIGIDO	SEINFRA	L	0,08000000	R\$ 38,9100	R\$ 3,1128
TOTAL Material:						R\$ 11,4628

Mão de Obra		FONTE	UNID	COEFICIENTE	PREÇO UNITÁRIO	TOTAL
10043	AJUDANTE DE ENCANADOR	SEINFRA	H	0,45000000	R\$ 16,7700	R\$ 7,5465
12320	ENCANADOR	SEINFRA	H	0,45000000	R\$ 20,3200	R\$ 9,1440
TOTAL Mão de Obra:						R\$ 16,6905
VALOR:						R\$ 28,15

11.2.6. C2600 TUBO PVC BRANCO RÍGIDO ESGOTO D=150mm (6") (M)

Material		FONTE	UNID	COEFICIENTE	PREÇO UNITÁRIO	TOTAL
12197	TUBO PVC ESGOTO DE 150MM (6") - (NBR 5688)	SEINFRA	M	1,01000000	R\$ 27,5100	R\$ 27,7851
TOTAL Material:						R\$ 27,7851

Mão de Obra		FONTE	UNID	COEFICIENTE	PREÇO UNITÁRIO	TOTAL
10043	AJUDANTE DE ENCANADOR	SEINFRA	H	0,60000000	R\$ 16,7700	R\$ 10,0620

Amulo



RELATÓRIO ANALÍTICO - COMPOSIÇÕES DE CUSTOS

OBRA:	CONSTRUÇÃO DE UMA UNIDADE BÁSICA DE SAÚDE - UBS, NA LOCALIDADE DE BOM JARDIM, NO MUNICÍPIO DE TAMBORIL/CE.	DATA:	04/10/2023	BDI:	26,40%
DESCRIÇÃO:	CONSTRUÇÃO DE UMA UNIDADE BÁSICA DE SAÚDE - UBS, NA LOCALIDADE DE BOM JARDIM, NO MUNICÍPIO DE TAMBORIL/CE.	ORÇAMENTO:	SEINFRA	027.1 COM DESONERAÇÃO	83,85% 47,76% 05/2021
LOCAL:	LOCALIDADE DE BOM JARDIM, NO MUNICÍPIO DE TAMBORIL/CE.	SEINFRA:	SEINFRA	2023/05 COM DESONERAÇÃO	84,44% 47,48% 06/2023
CLIENTE:	PREFEITURA MUNICIPAL DE TAMBORIL	Composição:	SEINFRA	PRÓPRIA	0,00% 0,00%

12328	ENCANADOR	SEINFRA	H	0,60000000	R\$ 20,3200	R\$ 12,1920
TOTAL Mão de Obra:						R\$ 22,2540
VALOR:						R\$ 50,04

11.3.1. C2017 POSTE P/EDIFICAÇÕES POTÊNCIA INSTALADA DE 5,01 À 10KW (UN)

Material	FORNTE	UNID	COEFICIENTE	PREÇO UNITÁRIO	TOTAL	
10271	BRAÇADEIRA C/ISOLADOR P/TELEFONE	SEINFRA	UN	1,00000000	R\$ 8,5300	R\$ 8,5300
10270	BRAQUETE COM 3 ISOLADORES COM PARAFUSOS	SEINFRA	UN	1,00000000	R\$ 26,7800	R\$ 26,7800
10332	CABEÇOTE DE ALUMINIO P/TELEFONE	SEINFRA	UN	1,00000000	R\$ 5,4100	R\$ 5,4100
10806	CINTA DE AÇO GALVANIZADO COM PARAFUSOS E PORCAS	SEINFRA	UN	2,00000000	R\$ 23,5000	R\$ 47,0000
10945	CURVA DE FERRO PARA ELETRODUTO DE 1"	SEINFRA	UN	2,00000000	R\$ 6,0300	R\$ 12,0600
10949	CURVA DE FERRO PARA ELETRODUTO DE 3/4"	SEINFRA	UN	1,00000000	R\$ 5,4900	R\$ 5,4900
11079	ELETRODUTO FERRO CLASSE LI ESMALTADO 1"	SEINFRA	M	5,00000000	R\$ 9,6200	R\$ 48,1000
11083	ELETRODUTO FERRO CLASSE LI ESMALTADO 3/4"	SEINFRA	M	5,00000000	R\$ 7,0700	R\$ 35,3500
11171	FIO ISOLADO EM PVC 10.0 MM2 - 750V	SEINFRA	M	20,00000000	R\$ 5,2100	R\$ 104,2000
11718	POSTE DE AÇO - 6MX4 1/2'	SEINFRA	UN	1,00000000	R\$ 205,1700	R\$ 205,1700
TOTAL Material:					R\$ 498,0900	

Mão de Obra	FORNTE	UNID	COEFICIENTE	PREÇO UNITÁRIO	TOTAL	
10042	AJUDANTE DE ELETRICISTA	SEINFRA	H	6,00000000	R\$ 16,7700	R\$ 100,6200
12312	ELETRICISTA	SEINFRA	H	6,00000000	R\$ 20,7100	R\$ 124,2600
TOTAL Mão de Obra:					R\$ 224,8800	
VALOR:					R\$ 723,33	

11.3.2. C3579 QUADRO DE MEDIÇÃO PADRÃO COELCE - PADRÃO POPULAR (UN)

Material	FORNTE	UNID	COEFICIENTE	PREÇO UNITÁRIO	TOTAL	
16129	QUADRO MEDIÇÃO PADRÃO COELCE (PADRÃO MUTIRÃO)	SEINFRA	UN	1,00000000	R\$ 48,9900	R\$ 48,9900
TOTAL Material:					R\$ 48,9900	

Mão de Obra	FORNTE	UNID	COEFICIENTE	PREÇO UNITÁRIO	TOTAL	
10042	AJUDANTE DE ELETRICISTA	SEINFRA	H	1,00000000	R\$ 16,7700	R\$ 16,7700
12312	ELETRICISTA	SEINFRA	H	1,00000000	R\$ 20,7700	R\$ 20,7700
TOTAL Mão de Obra:					R\$ 37,5400	
VALOR:					R\$ 86,53	

11.3.3. C1186 ELETRODUTO PVC ROSC. D= 25mm (3/4") (M)

Material	FORNTE	UNID	COEFICIENTE	PREÇO UNITÁRIO	TOTAL	
11075	ELETRODUTO DE PVC RIGIDO 3/4"	SEINFRA	M	1,00000000	R\$ 3,4700	R\$ 3,4700
TOTAL Material:					R\$ 3,4700	

Mão de Obra	FORNTE	UNID	COEFICIENTE	PREÇO UNITÁRIO	TOTAL	
10042	AJUDANTE DE ELETRICISTA	SEINFRA	H	0,17000000	R\$ 16,7700	R\$ 2,8509
12312	ELETRICISTA	SEINFRA	H	0,17000000	R\$ 20,7700	R\$ 3,5309
TOTAL Mão de Obra:					R\$ 6,3818	

Ambr

(B)



RELATÓRIO ANALÍTICO - COMPOSIÇÕES DE CUSTOS

OBRA:	CONSTRUÇÃO DE UMA UNIDADE BÁSICA DE SAÚDE - UBS, NA LOCALIDADE DE BOM JARDIM, NO MUNICÍPIO DE TAMBORIL/CE.
DESCRIÇÃO:	CONSTRUÇÃO DE UMA UNIDADE BÁSICA DE SAÚDE - UBS, NA LOCALIDADE DE BOM JARDIM, NO MUNICÍPIO DE TAMBORIL/CE.
LOCAL:	LOCALIDADE DE BOM JARDIM, NO MUNICÍPIO DE TAMBORIL/CE.
CLIENTE:	PREFEITURA MUNICIPAL DE TAMBORIL

DATA: 04/10/2023		BDI: 26,40%	
FONTE	VERSÃO	HORA	MES
SEINFRA	027.1 COM DESONERAÇÃO	83,85%	17,70%
SEINFRA	027.1 COM DESONERAÇÃO	84,44%	17,70%
SEINFRA	2023.05 COM DESONERAÇÃO	0,00%	0,00%
Composição	PRÓPRIA	RIS	



VALOR:	R\$ 9,85
---------------	-----------------

11.3.4. C1187 ELETRODUTO PVC ROSC. D= 32mm (1") (M)

Material		FONTE	UNID	COEFICIENTE	PREÇO UNITÁRIO	TOTAL
11070	ELETRODUTO DE PVC RIGIDO 1"	SEINFRA	M	1,00000000	R\$ 5,4200	R\$ 5,4200
TOTAL Material:						R\$ 5,4200

Mão de Obra		FONTE	UNID	COEFICIENTE	PREÇO UNITÁRIO	TOTAL
10042	AJUDANTE DE ELETRICISTA	SEINFRA	H	0,20000000	R\$ 16,7700	R\$ 3,3540
12312	ELETRICISTA	SEINFRA	H	0,20000000	R\$ 20,7700	R\$ 4,1540
TOTAL Mão de Obra:						R\$ 7,5080

VALOR:	R\$ 12,93
---------------	------------------

11.3.5. C1020 CURVA P/ELETRODUTO PVC ROSC. D= 25mm (3/4") (UN)

Material		FONTE	UNID	COEFICIENTE	PREÇO UNITÁRIO	TOTAL
10957	CURVA DE PVC RIGIDO PARA ELETRODUTO DE 3/4"	SEINFRA	UN	1,00000000	R\$ 2,0000	R\$ 2,0000
TOTAL Material:						R\$ 2,0000

Mão de Obra		FONTE	UNID	COEFICIENTE	PREÇO UNITÁRIO	TOTAL
10042	AJUDANTE DE ELETRICISTA	SEINFRA	H	0,10000000	R\$ 16,7700	R\$ 1,6770
12312	ELETRICISTA	SEINFRA	H	0,10000000	R\$ 20,7700	R\$ 2,0770
TOTAL Mão de Obra:						R\$ 3,7540

VALOR:	R\$ 5,75
---------------	-----------------

11.3.6. C1021 CURVA P/ELETRODUTO PVC ROSC. D= 32mm (1") (UN)

Material		FONTE	UNID	COEFICIENTE	PREÇO UNITÁRIO	TOTAL
10952	CURVA DE PVC RIGIDO PARA ELETRODUTO DE 1"	SEINFRA	UN	1,00000000	R\$ 3,0500	R\$ 3,0500
TOTAL Material:						R\$ 3,0500

Mão de Obra		FONTE	UNID	COEFICIENTE	PREÇO UNITÁRIO	TOTAL
10042	AJUDANTE DE ELETRICISTA	SEINFRA	H	0,13000000	R\$ 16,7700	R\$ 2,1801
12312	ELETRICISTA	SEINFRA	H	0,13000000	R\$ 20,7700	R\$ 2,7001
TOTAL Mão de Obra:						R\$ 4,8802

VALOR:	R\$ 7,93
---------------	-----------------

11.3.7. C1709 LUVA P/ELETRODUTO PVC ROSC. D= 25mm (3/4") (UN)

Material		FONTE	UNID	COEFICIENTE	PREÇO UNITÁRIO	TOTAL
11409	LUVA DE PVC RIGIDO PARA ELETRODUTO 3/4"	SEINFRA	UN	1,00000000	R\$ 0,8700	R\$ 0,8700
TOTAL Material:						R\$ 0,8700

Mão de Obra		FONTE	UNID	COEFICIENTE	PREÇO UNITÁRIO	TOTAL
10042	AJUDANTE DE ELETRICISTA	SEINFRA	H	0,03000000	R\$ 16,7700	R\$ 0,5031
12312	ELETRICISTA	SEINFRA	H	0,03000000	R\$ 20,7700	R\$ 0,6231
TOTAL Mão de Obra:						R\$ 1,1262

VALOR:	R\$ 1,1262
---------------	-------------------

Ambo
01



RELATÓRIO ANALÍTICO - COMPOSIÇÕES DE CUSTOS

OBRA:	CONSTRUÇÃO DE UMA UNIDADE BÁSICA DE SAÚDE - UBS, NA LOCALIDADE DE BOM JARDIM, NO MUNICÍPIO DE TAMBORIL/CE.	DATA: 04/10/2023	BDI: 26,40%			
DESCRIÇÃO:	CONSTRUÇÃO DE UMA UNIDADE BÁSICA DE SAÚDE - UBS, NA LOCALIDADE DE BOM JARDIM, NO MUNICÍPIO DE TAMBORIL/CE.	UNID:	VERSÃO:	PLUNA:	MEC:	REP.:
LOCAL:	LOCALIDADE DE BOM JARDIM, NO MUNICÍPIO DE TAMBORIL/CE.	SEINFRA	027.1 COM DESONERAÇÃO	83,85%	47,76%	05/2021
CLIENTE:	PREFEITURA MUNICIPAL DE TAMBORIL	SINAPI	2023/05 COM DESONERAÇÃO	84,44%	47,48%	06/2023
		Composição	PRÓPRIA	0,00%	0,00%	

VALOR:	R\$ 2,00
---------------	-----------------

11.3.8. C1710 LUVA P/ELETRODUTO PVC ROSC. D= 32mm (1") (UN)

Material		FORNTE	UNID	COEFICIENTE	PREÇO UNITÁRIO	TOTAL
11406	LUVA DE PVC RIGIDO PARA ELETRODUTO 1"	SEINFRA	UN	1,00000000	R\$ 1,2100	RS 1,2100
TOTAL Material:						RS 1,2100

Mão de Obra		FORNTE	UNID	COEFICIENTE	PREÇO UNITÁRIO	TOTAL
10042	AJUDANTE DE ELETRICISTA	SEINFRA	H	0,05000000	R\$ 16,7700	RS 0,8385
12312	ELETRICISTA	SEINFRA	H	0,05000000	R\$ 20,7700	RS 1,0385
TOTAL Mão de Obra:						RS 1,8770

VALOR:	R\$ 3
---------------	--------------

11.3.9. C2067 QUADRO DE DISTRIBUIÇÃO DE LUZ EMBUTIR ATÉ 12 DIVISÕES 207X332X95mm, C/BARRAMENTO (UN)

Material		FORNTE	UNID	COEFICIENTE	PREÇO UNITÁRIO	TOTAL
10193	BARRAMENTO NEUTRO P/ BAIXA TENSÃO	SEINFRA	UN	1,00000000	R\$ 32,1300	R\$ 32,1300
10194	BARRAMENTO PRINCIPAL P/ BAIXA TENSÃO	SEINFRA	UN	1,00000000	R\$ 31,6100	R\$ 31,6100
10195	BARRAMENTO TERRA P/ BAIXA TENSÃO	SEINFRA	UN	1,00000000	R\$ 26,1300	R\$ 26,1300
11754	QUADRO DISTRIBUIÇÃO LUZ 207X332X95MM	SEINFRA	UN	1,00000000	R\$ 87,2800	R\$ 87,2800
TOTAL Material:						RS 177,1500

Mão de Obra		FORNTE	UNID	COEFICIENTE	PREÇO UNITÁRIO	TOTAL
10042	AJUDANTE DE ELETRICISTA	SEINFRA	H	2,00000000	R\$ 16,7700	R\$ 33,5400
12312	ELETRICISTA	SEINFRA	H	2,00000000	R\$ 20,7700	R\$ 41,5400
TOTAL Mão de Obra:						RS 75,0800

VALOR:	R\$ 252,23
---------------	-------------------

11.3.10. C5175 CAIXA DE PISO 4"X2", EM ALUMÍNIO (UN)

Material		FORNTE	UNID	COEFICIENTE	PREÇO UNITÁRIO	TOTAL
110250	CAIXA DE PISO 4"X2", EM ALUMÍNIO	SEINFRA	UN	1,00000000	R\$ 14,7700	R\$ 14,7700
TOTAL Material:						RS 14,7700

Mão de Obra		FORNTE	UNID	COEFICIENTE	PREÇO UNITÁRIO	TOTAL
10042	AJUDANTE DE ELETRICISTA	SEINFRA	H	0,45000000	R\$ 16,7700	RS 7,5465
12312	ELETRICISTA	SEINFRA	H	0,45000000	R\$ 20,7700	RS 9,3465
TOTAL Mão de Obra:						RS 16,8930

VALOR:	R\$ 31,66
---------------	------------------

11.3.11. C4762 CAIXA DE LIGAÇÃO PVC 4" X 2" (UN)

Material		FORNTE	UNID	COEFICIENTE	PREÇO UNITÁRIO	TOTAL
16432	CAIXA DE EMBUTIR PVC - 4X2 RETANGULAR	SEINFRA	UN	1,00000000	R\$ 1,7400	RS 1,7400
TOTAL Material:						RS 1,7400

Mão de Obra		FORNTE	UNID	COEFICIENTE	PREÇO UNITÁRIO	TOTAL
10042	AJUDANTE DE ELETRICISTA	SEINFRA	H	0,15000000	R\$ 16,7700	RS 2,5155

Handwritten signature

Handwritten mark



RELATÓRIO ANALÍTICO - COMPOSIÇÕES DE CUSTOS

OBRA:	CONSTRUÇÃO DE UMA UNIDADE BÁSICA DE SAÚDE - UBS, NA LOCALIDADE DE BOM JARDIM, NO MUNICÍPIO DE TAMBORIL/CE.
DESCRIÇÃO:	CONSTRUÇÃO DE UMA UNIDADE BÁSICA DE SAÚDE - UBS, NA LOCALIDADE DE BOM JARDIM, NO MUNICÍPIO DE TAMBORIL/CE.
LOCAL:	LOCALIDADE DE BOM JARDIM, NO MUNICÍPIO DE TAMBORIL/CE.
CLIENTE:	PREFEITURA MUNICIPAL DE TAMBORIL

DATA:	04/10/2023	BDI:	26,40%		
FONTES:	SEINFRA	VERSÃO:	HORA	MES	REF.
	027.1 COM DESONERAÇÃO		83,85%	7030	05/2021
	SINAPI		2023/05 COM DESONERAÇÃO		05/2023
Composição:	PRÓPRIA		0,00%	FLS	



I2312	ELETRICISTA	SEINFRA	H	0,15000000	R\$ 20,7700	R\$ 3,1155
					TOTAL Mão de Obra:	R\$ 5,6310
					VALOR:	R\$ 7,37

11.3.12. C4761 CAIXA DE LIGAÇÃO PVC 4" X 4" (UN)

Material	FORNTE	UNID	COEFICIENTE	PREÇO UNITÁRIO	TOTAL	
I6433	CAIXA DE EMBUTIR PVC - 4X4 QUADRADA	SEINFRA	UN	1,00000000	R\$ 3,4400	R\$ 3,4400
					TOTAL Material:	R\$ 3,4400

Mão de Obra	FORNTE	UNID	COEFICIENTE	PREÇO UNITÁRIO	TOTAL	
I0042	AJUDANTE DE ELETRICISTA	SEINFRA	H	0,15000000	R\$ 16,7700	R\$ 2,5155
I2312	ELETRICISTA	SEINFRA	H	0,15000000	R\$ 20,7700	R\$ 3,1155
					TOTAL Mão de Obra:	R\$ 5,6310
					VALOR:	R\$ 9,07

11.3.13. C1114 DISJUNTOR TRIPOLAR C/ACIONAMENTO NA PORTA DO Q.D.ATE 63A (UN)

Material	FORNTE	UNID	COEFICIENTE	PREÇO UNITÁRIO	TOTAL	
I0997	DISJUNTOR TIPO COMPACTO 3X 63A	SEINFRA	UN	1,00000000	R\$ 59,3600	R\$ 59,3600
					TOTAL Material:	R\$ 59,3600

Mão de Obra	FORNTE	UNID	COEFICIENTE	PREÇO UNITÁRIO	TOTAL	
I0042	AJUDANTE DE ELETRICISTA	SEINFRA	H	1,00000000	R\$ 16,7700	R\$ 16,7700
I2312	ELETRICISTA	SEINFRA	H	1,00000000	R\$ 20,7700	R\$ 20,7700
					TOTAL Mão de Obra:	R\$ 37,5400
					VALOR:	R\$ 96,90

11.3.14. C1093 DISJUNTOR MONOPOLAR EM QUADRO DE DISTRIBUIÇÃO 16A (UN)

Material	FORNTE	UNID	COEFICIENTE	PREÇO UNITÁRIO	TOTAL	
I0981	DISJUNTOR MONOPOLAR 16A	SEINFRA	UN	1,00000000	R\$ 9,4200	R\$ 9,4200
					TOTAL Material:	R\$ 9,4200

Mão de Obra	FORNTE	UNID	COEFICIENTE	PREÇO UNITÁRIO	TOTAL	
I0042	AJUDANTE DE ELETRICISTA	SEINFRA	H	0,30000000	R\$ 16,7700	R\$ 5,0310
I2312	ELETRICISTA	SEINFRA	H	0,30000000	R\$ 20,7700	R\$ 6,2310
					TOTAL Mão de Obra:	R\$ 11,2620
					VALOR:	R\$ 20,68

11.3.15. C1096 DISJUNTOR MONOPOLAR EM QUADRO DE DISTRIBUIÇÃO 25A (UN)

Material	FORNTE	UNID	COEFICIENTE	PREÇO UNITÁRIO	TOTAL	
I0984	DISJUNTOR MONOPOLAR 25A	SEINFRA	UN	1,00000000	R\$ 9,4200	R\$ 9,4200
					TOTAL Material:	R\$ 9,4200

Mão de Obra	FORNTE	UNID	COEFICIENTE	PREÇO UNITÁRIO	TOTAL	
I0042	AJUDANTE DE ELETRICISTA	SEINFRA	H	0,30000000	R\$ 16,7700	R\$ 5,0310

Jmbo

RELATÓRIO ANALÍTICO - COMPOSIÇÕES DE CUSTOS



OBRA:	CONSTRUÇÃO DE UMA UNIDADE BÁSICA DE SAÚDE - UBS, NA LOCALIDADE DE BOM JARDIM, NO MUNICÍPIO DE TAMBORIL/CE.	DATA: 04/10/2023	BDI: 26,40%
DESCRIÇÃO:	CONSTRUÇÃO DE UMA UNIDADE BÁSICA DE SAÚDE - UBS, NA LOCALIDADE DE BOM JARDIM, NO MUNICÍPIO DE TAMBORIL/CE.	FUNTE:	VEICULO:
LOCAL:	LOCALIDADE DE BOM JARDIM, NO MUNICÍPIO DE TAMBORIL/CE.	SEINFRA	027.1 COM DESONERAÇÃO
CLIENTE:	PREFEITURA MUNICIPAL DE TAMBORIL	SINAPI	2023/05 COM DESONERAÇÃO
		Composição	PRÓPRIA
			PLUMA
			MEDS
			REFE.
			05/2021
			06/2023
			0,00%
			0,00%

I2312	ELETRICISTA	SEINFRA	H	0,30000000	R\$ 20,7700	R\$ 6,2310
TOTAL Mão de Obra:						R\$ 11,2620
VALOR:						R\$ 20,68

11.3.16. C1374 FIO ISOLADO PVC P/750V 2.5 MM2 (M)

Material	FONTE	UNID	COEFICIENTE	PREÇO UNITÁRIO	TOTAL
I1172	FIO ISOLADO EM PVC 2.50MM2 - 750V	SEINFRA	M	1,02000000	R\$ 1,3500
TOTAL Material:					R\$ 1,3770

Mão de Obra	FONTE	UNID	COEFICIENTE	PREÇO UNITÁRIO	TOTAL	
I0042	AJUDANTE DE ELETRICISTA	SEINFRA	H	0,11000000	R\$ 16,7700	
I2312	ELETRICISTA	SEINFRA	H	0,11000000	R\$ 20,7700	
TOTAL Mão de Obra:					R\$ 4,1294	
VALOR:						R\$ 5,51

11.3.17. C1375 FIO ISOLADO PVC P/750V 4MM2 (M)

Material	FONTE	UNID	COEFICIENTE	PREÇO UNITÁRIO	TOTAL
I1173	FIO ISOLADO EM PVC 4.00MM2 - 750V	SEINFRA	M	1,02000000	R\$ 2,3000
TOTAL Material:					R\$ 2,3460

Mão de Obra	FONTE	UNID	COEFICIENTE	PREÇO UNITÁRIO	TOTAL	
I0042	AJUDANTE DE ELETRICISTA	SEINFRA	H	0,12000000	R\$ 16,7700	
I2312	ELETRICISTA	SEINFRA	H	0,12000000	R\$ 20,7700	
TOTAL Mão de Obra:					R\$ 4,5048	
VALOR:						R\$ 6,85

11.3.18. C0636 CAIXA DE PASSAGEM EM ALVENARIA - 1/2 TIJOLO COMUM (M2)

Material	FONTE	UNID	COEFICIENTE	PREÇO UNITÁRIO	TOTAL
I0109	AREIA MEDIA	SEINFRA	M3	0,06100000	R\$ 66,9600
I0441	CAL HIDRATADA	SEINFRA	KG	5,00000000	R\$ 1,0900
I0805	CIMENTO PORTLAND	SEINFRA	KG	11,84000000	R\$ 0,5600
I2082	TIJOLO MACIÇO COMUM	SEINFRA	UN	84,00000000	R\$ 0,5800
TOTAL Material:					R\$ 64,8850

Mão de Obra	FONTE	UNID	COEFICIENTE	PREÇO UNITÁRIO	TOTAL	
I2391	PEDREIRO	SEINFRA	H	2,30000000	R\$ 20,7700	
I2543	SERVENTE	SEINFRA	H	2,80000000	R\$ 15,5500	
TOTAL Mão de Obra:					R\$ 91,3110	
VALOR:						R\$ 156,20

11.3.19. C1947 PONTO ELÉTRICO, MATERIAL E EXECUÇÃO (PT)

Material	FONTE	UNID	COEFICIENTE	PREÇO UNITÁRIO	TOTAL
I0356	CABO ISOLADO PVC 750V 2.5 MM2	SEINFRA	M	12,00000000	R\$ 1,9400
I0419	CAIXA ESTAMPADA 3"X3" 4"X2" 4"X4" - CHAPA 18	SEINFRA	UN	1,00000000	R\$ 1,7500



RELATÓRIO ANALÍTICO - COMPOSIÇÕES DE CUSTOS

OBRA:	CONSTRUÇÃO DE UMA UNIDADE BÁSICA DE SAÚDE - UBS, NA LOCALIDADE DE BOM JARDIM, NO MUNICÍPIO DE TAMBORIL/CE.	DATA: 04/10/2023	BDI: 26,40%
DESCRIÇÃO:	CONSTRUÇÃO DE UMA UNIDADE BÁSICA DE SAÚDE - UBS, NA LOCALIDADE DE BOM JARDIM, NO MUNICÍPIO DE TAMBORIL/CE.	FORNTE: VERSÃO	ORA: 23,85% MES: 42,25% REF.: 09/2021
LOCAL:	LOCALIDADE DE BOM JARDIM, NO MUNICÍPIO DE TAMBORIL/CE.	SINAPI: 2023/05 COM DESONERAÇÃO	84,44% 47,45% 05/2023
CLIENTE:	PREFEITURA MUNICIPAL DE TAMBORIL	Composição: PRÓPRIA	0,00%



Item	Descrição	Fonte	Unid	Quantidade	Valor Unitário	Valor Total
10428	CAIXA PASSAG. CHAPA C/TAMPA PARAF. 100X100X80MM	SEINFRA	UN	1,00000000	R\$ 10,1300	R\$ 10,1300
10957	CURVA DE PVC RIGIDO PARA ELETRODUTO DE 3/4"	SEINFRA	UN	1,00000000	R\$ 2,0000	R\$ 2,0000
10981	DISJUNTOR MONOPOLAR 16A	SEINFRA	UN	0,10000000	R\$ 9,4200	R\$ 0,9420
11075	ELETRODUTO DE PVC RIGIDO 3/4"	SEINFRA	M	3,00000000	R\$ 3,4700	R\$ 10,4100
11105	ESPELHO 4"X2" OU 3"X3"	SEINFRA	UN	1,00000000	R\$ 2,5900	R\$ 2,5900
11181	FITA ISOLANTE	SEINFRA	M	3,00000000	R\$ 0,8100	R\$ 2,4300
11262	INTERRUPTOR 2 TECLAS PARALELO 1 TOMADA 2POLOS	SEINFRA	UN	1,00000000	R\$ 22,1100	R\$ 22,1100
11409	LUVA DE PVC RIGIDO PARA ELETRODUTO 3/4"	SEINFRA	UN	2,00000000	R\$ 0,8700	R\$ 1,7400
TOTAL Material:						R\$ 77,3820

Mão de Obra	Fonte	Unid	Coefficiente	Preço Unitário	Total
10042	SEINFRA	H	3,00000000	R\$ 16,7700	R\$ 50,3100
12312	SEINFRA	H	3,00000000	R\$ 20,7700	R\$ 62,3100
12543	SEINFRA	H	2,50000000	R\$ 15,5500	R\$ 38,8750
TOTAL Mão de Obra:					R\$ 151,4950
VALOR:					R\$ 228,88

11.3.20. C1494 INTERRUPTOR UMA TECLA SIMPLES 10A 250V (UN)

Material	Fonte	Unid	Coefficiente	Preço Unitário	Total
11255	SEINFRA	UN	1,00000000	R\$ 7,5400	R\$ 7,5400
TOTAL Material:					R\$ 7,5400

Mão de Obra	Fonte	Unid	Coefficiente	Preço Unitário	Total
10042	SEINFRA	H	0,21000000	R\$ 16,7700	R\$ 3,5217
12312	SEINFRA	H	0,21000000	R\$ 20,7700	R\$ 4,3617
TOTAL Mão de Obra:					R\$ 7,8834
VALOR:					R\$ 15,42

11.3.21. C1479 INTERRUPTOR DUAS TECLAS SIMPLES 10A 250V (UN)

Material	Fonte	Unid	Coefficiente	Preço Unitário	Total
11263	SEINFRA	UN	1,00000000	R\$ 13,3100	R\$ 13,3100
TOTAL Material:					R\$ 13,3100

Mão de Obra	Fonte	Unid	Coefficiente	Preço Unitário	Total
10042	SEINFRA	H	0,37000000	R\$ 16,7700	R\$ 6,2049
12312	SEINFRA	H	0,37000000	R\$ 20,7700	R\$ 7,6849
TOTAL Mão de Obra:					R\$ 13,8898
VALOR:					R\$ 27,20

11.3.22. C1489 INTERRUPTOR TRES TECLAS SIMPLES 10A 250V (UN)

Material	Fonte	Unid	Coefficiente	Preço Unitário	Total
11267	SEINFRA	UN	1,00000000	R\$ 18,5000	R\$ 18,5000
TOTAL Material:					R\$ 18,5000

Mão de Obra	Fonte	Unid	Coefficiente	Preço Unitário	Total
10042	SEINFRA	H	0,37000000	R\$ 16,7700	R\$ 6,2049
12312	SEINFRA	H	0,37000000	R\$ 20,7700	R\$ 7,6849
TOTAL Mão de Obra:					R\$ 13,8898
VALOR:					R\$ 27,20



RELATÓRIO ANALÍTICO - COMPOSIÇÕES DE CUSTOS

OBRA:	CONSTRUÇÃO DE UMA UNIDADE BÁSICA DE SAÚDE - UBS, NA LOCALIDADE DE BOM JARDIM, NO MUNICÍPIO DE TAMBORIL/CE.	DATA: 04/10/2023	BDI: 26,40%			
DESCRIÇÃO:	CONSTRUÇÃO DE UMA UNIDADE BÁSICA DE SAÚDE - UBS, NA LOCALIDADE DE BOM JARDIM, NO MUNICÍPIO DE TAMBORIL/CE.	ORÇANTE:	VEDEJAN:	MIDA:	MEC:	DEC:
LOCAL:	LOCALIDADE DE BOM JARDIM, NO MUNICÍPIO DE TAMBORIL/CE.	SEINFRA	027.1 COM DESONERAÇÃO	83,85%	47,76%	05/2021
CLIENTE:	PREFEITURA MUNICIPAL DE TAMBORIL	SINAPI	2023/05 COM DESONERAÇÃO	84,44%	47,48%	06/2023
		Composição:	PRÓPRIA	0,00%	0,00%	

I0042	AJUDANTE DE ELETRICISTA	SEINFRA	H	0,53000000	R\$ 16,7700	R\$ 8,8881
I2312	ELETRICISTA	SEINFRA	H	0,53000000	R\$ 20,7700	R\$ 11,0081
TOTAL Mão de Obra:						R\$ 19,8962
VALOR:						R\$ 38,40

11.3.23. C4793 TOMADA SIMPLES DE PISO 2P+T 20A-250V C/ PLACA EM LATÃO CAIXA 4"X2" (NÃO INCLUI A CAIXA) (UN)

Material	FONTE	UNID	COEFICIENTE	PREÇO UNITÁRIO	TOTAL	
I9412	PLACA/TAMPA PARA TOMADA DE PISO 4"X2" EM INOX OU LATÃO	SEINFRA	UN	1,00000000	R\$ 13,0800	R\$ 13,0800
I2107	TOMADA 2POLOS E TERRA	SEINFRA	UN	1,00000000	R\$ 8,3500	R\$ 8,3500
TOTAL Material:					R\$ 21,4300	

Mão de Obra	FONTE	UNID	COEFICIENTE	PREÇO UNITÁRIO	TOTAL	
I0042	AJUDANTE DE ELETRICISTA	SEINFRA	H	0,75000000	R\$ 16,7700	R\$ 12,5775
I2312	ELETRICISTA	SEINFRA	H	0,75000000	R\$ 20,7700	R\$ 15,5775
TOTAL Mão de Obra:					R\$ 28,1550	
VALOR:					R\$ 49,59	

11.3.24. C2484 TOMADA 2 POLOS MAIS TERRA 20A 250V (UN)

Material	FONTE	UNID	COEFICIENTE	PREÇO UNITÁRIO	TOTAL	
I2107	TOMADA 2POLOS E TERRA	SEINFRA	UN	1,00000000	R\$ 6,3500	R\$ 6,3500
TOTAL Material:					R\$ 6,3500	

Mão de Obra	FONTE	UNID	COEFICIENTE	PREÇO UNITÁRIO	TOTAL	
I0042	AJUDANTE DE ELETRICISTA	SEINFRA	H	0,29000000	R\$ 16,7700	R\$ 4,8633
I2312	ELETRICISTA	SEINFRA	H	0,29000000	R\$ 20,7700	R\$ 6,0233
TOTAL Mão de Obra:					R\$ 10,8866	
VALOR:					R\$ 19,50	

11.3.25. C2493 TOMADA UNIVERSAL 10A 250V (UN)

Material	FONTE	UNID	COEFICIENTE	PREÇO UNITÁRIO	TOTAL	
I2119	TOMADA UNIVERSAL 2POLOS	SEINFRA	UN	1,00000000	R\$ 8,3500	R\$ 8,3500
TOTAL Material:					R\$ 8,3500	

Mão de Obra	FONTE	UNID	COEFICIENTE	PREÇO UNITÁRIO	TOTAL	
I0042	AJUDANTE DE ELETRICISTA	SEINFRA	H	0,21000000	R\$ 16,7700	R\$ 3,5217
I2312	ELETRICISTA	SEINFRA	H	0,21000000	R\$ 20,7700	R\$ 4,3617
TOTAL Mão de Obra:					R\$ 7,8834	
VALOR:					R\$ 16,23	

11.3.26. C4792 TOMADA DUPLA DE EMBUTIR 2P+T 10A-250V (UN)

Material	FONTE	UNID	COEFICIENTE	PREÇO UNITÁRIO	TOTAL	
I9106	ESPELHO/PLACA DE 3 POSTOS 4"X2" PARA INSTALAÇÃO DE TOMADAS E INTERRUPTORES	SEINFRA	UN	1,00000000	R\$ 3,1100	R\$ 3,1100
I9107	SUORTE DE FIXAÇÃO PARA ESPELHO/PLACA 4"X2" P/ 3 MÓDULOS, INSTALAÇÕES DE TOMADAS E INTERRUPTORES	SEINFRA	UN	1,00000000	R\$ 1,0100	R\$ 1,0100



RELATÓRIO ANALÍTICO - COMPOSIÇÕES DE CUSTOS

OBRA:	CONSTRUÇÃO DE UMA UNIDADE BÁSICA DE SAÚDE - UBS, NA LOCALIDADE DE BOM JARDIM, NO MUNICÍPIO DE TAMBORIL/CE.	DATA: 04/10/2023	BDI: 26,40%		
DESCRIÇÃO:	CONSTRUÇÃO DE UMA UNIDADE BÁSICA DE SAÚDE - UBS, NA LOCALIDADE DE BOM JARDIM, NO MUNICÍPIO DE TAMBORIL/CE.	FORNTE: SEINFRA	VERSÃO: 027.1 COM DESONERAÇÃO	HORA: 2034	REF.: 09/2021
LOCAL:	LOCALIDADE DE BOM JARDIM, NO MUNICÍPIO DE TAMBORIL/CE.	SINAPI: 2023/05 COM DESONERAÇÃO	COMPOSIÇÃO: PRÓPRIA	84,44%	06/2023
CLIENTE:	PREFEITURA MUNICIPAL DE TAMBORIL			0,00%	



I9108	TOMADA 2P+T 10A, 250V (APENAS MÓDULO)	SEINFRA	UN	2,00000000	R\$ 4,3400	RS 8,6800
					TOTAL Material:	R\$ 12,8000

Mão de Obra		FORNTE	UNID	COEFICIENTE	PREÇO UNITÁRIO	TOTAL
I0042	AJUDANTE DE ELETRICISTA	SEINFRA	H	0,29000000	R\$ 16,7700	R\$ 4,8633
I2312	ELETRICISTA	SEINFRA	H	0,29000000	R\$ 20,7700	R\$ 6,0233
					TOTAL Mão de Obra:	R\$ 10,8866
					VALOR:	R\$ 23,69

11.3.27. C1669 LUMINÁRIA PAREDE, TIPO ARANDELA C/ LÂMPADA INCANDESCENTE (UN)

Material		FORNTE	UNID	COEFICIENTE	PREÇO UNITÁRIO	TOTAL
I1471	LÂMPADA INCANDESCENTE DE 25 ATÉ 100W	SEINFRA	UN	1,00000000	R\$ 3,0300	R\$ 3,0300
I1374	LUMINARIA PAREDE, TIPO ARANDELA	SEINFRA	UN	1,00000000	R\$ 29,2000	R\$ 29,2000
					TOTAL Material:	R\$ 32,2300

Mão de Obra		FORNTE	UNID	COEFICIENTE	PREÇO UNITÁRIO	TOTAL
I0042	AJUDANTE DE ELETRICISTA	SEINFRA	H	0,80000000	R\$ 16,7700	R\$ 13,4160
I2312	ELETRICISTA	SEINFRA	H	0,80000000	R\$ 20,7700	R\$ 16,6160
					TOTAL Mão de Obra:	R\$ 30,0320
					VALOR:	R\$ 62,26

11.3.28. 103782 LUMINÁRIA TIPO PLAFON CIRCULAR, DE SOBREPOR, COM LED DE 12/13 W - FORNECIMENTO E INSTALAÇÃO. AF_03/2022 (UN)

Material		FORNTE	UNID	COEFICIENTE	PREÇO UNITÁRIO	TOTAL
00039385	LUMINARIA LED PLAFON REDONDO DE SOBREPOR BIVOLT 12/13 W, D = *17* CM	SINAPI	UN	1,00000000	R\$ 17,55	R\$ 17,55
					TOTAL Material:	R\$ 17,55

Mão de Obra com Encargos Complementares		FORNTE	UNID	COEFICIENTE	PREÇO UNITÁRIO	TOTAL
88247	AUXILIAR DE ELETRICISTA COM ENCARGOS COMPLEMENTARES	SINAPI	H	0,37000000	R\$ 19,42	R\$ 7,18
88264	ELETRICISTA COM ENCARGOS COMPLEMENTARES	SINAPI	H	0,37000000	R\$ 23,85	R\$ 8,75
					TOTAL Mão de Obra com Encargos Complementares:	R\$ 15,93
					VALOR:	R\$ 33,48

11.3.29. C1661 LUMINÁRIA FLUORESCENTE COMPLETA (2 X 16)W (UN)

Material		FORNTE	UNID	COEFICIENTE	PREÇO UNITÁRIO	TOTAL
I1370	LUMINARIA FLUORESCENTE COMPLETA (2 X 16)W	SEINFRA	UN	1,00000000	R\$ 50,3100	R\$ 50,3100
					TOTAL Material:	R\$ 50,3100

Mão de Obra		FORNTE	UNID	COEFICIENTE	PREÇO UNITÁRIO	TOTAL
I0042	AJUDANTE DE ELETRICISTA	SEINFRA	H	1,10000000	R\$ 16,7700	R\$ 18,4470
I2312	ELETRICISTA	SEINFRA	H	1,10000000	R\$ 20,7700	R\$ 22,8470
					TOTAL Mão de Obra:	R\$ 41,2940
					VALOR:	R\$ 91,60

11.3.30. 97599 LUMINÁRIA DE EMERGÊNCIA, COM 30 LÂMPADAS LED DE 2 W, SEM REATOR - FORNECIMENTO E INSTALAÇÃO. AF_02/2020

Handwritten signatures and initials



RELATÓRIO ANALÍTICO - COMPOSIÇÕES DE CUSTOS

OBRA:	CONSTRUÇÃO DE UMA UNIDADE BÁSICA DE SAÚDE - UBS, NA LOCALIDADE DE BOM JARDIM, NO MUNICÍPIO DE TAMBORIL/CE	DATA: 04/10/2023	BDI: 26,40%
DESCRIÇÃO:	CONSTRUÇÃO DE UMA UNIDADE BÁSICA DE SAÚDE - UBS, NA LOCALIDADE DE BOM JARDIM, NO MUNICÍPIO DE TAMBORIL/CE.	FUNTE:	VERBAU
LOCAL:	LOCALIDADE DE BOM JARDIM, NO MUNICÍPIO DE TAMBORIL/CE.	SEINFRA	027.1 COM DESONERAÇÃO
CLIENTE:	PREFEITURA MUNICIPAL DE TAMBORIL	SINAPI	2023/05 COM DESONERAÇÃO
		Composições	PRÓPRIA
			RURAL
			MED
			REF.
			05/2021
			06/2023
			83,85%
			47,78%
			84,44%
			47,48%
			0,00%
			0,00%

COMISSÃO DE LICITAÇÃO (UN)

Material	FORNecedor	UNID	COEFICIENTE	PREÇO UNITÁRIO	TOTAL
00038774	LUMINARIA DE EMERGENCIA 30 LEDS, POTENCIA 2 W, BATERIA DE LITIO, AUTONOMIA DE 6 HORAS	SINAPI	UN	1,00000000	R\$ 19,19
TOTAL Material:					R\$ 19,19

Mão de Obra com Encargos Complementares	FORNecedor	UNID	COEFICIENTE	PREÇO UNITÁRIO	TOTAL
88247	AUXILIAR DE ELETRICISTA COM ENCARGOS COMPLEMENTARES	SINAPI	H	0,07480000	R\$ 19,42
88264	ELETRICISTA COM ENCARGOS COMPLEMENTARES	SINAPI	H	0,17950000	R\$ 23,65
TOTAL Mão de Obra com Encargos Complementares:					R\$ 5,69
VALOR:					R\$ 24,88

11.3.31. C0325 ATERRAMENTO COMPLETO C/ HASTE COPPERWELD 3/4" X 3.0M (UN)

Material	FORNecedor	UNID	COEFICIENTE	PREÇO UNITÁRIO	TOTAL
10338	CABO COBRE NU 25MM2	SEINFRA	M	3,00000000	R\$ 18,0700
10421	CAIXA INSPEÇÃO DO TERRA	SEINFRA	UN	1,00000000	R\$ 51,2200
10841	CONECTOR PARA HASTE TERRA	SEINFRA	UN	1,00000000	R\$ 2,5700
11243	HASTE DE ATERRAMENTO COPPERWELD 3/4" x 3M	SEINFRA	UN	1,00000000	R\$ 68,7300
TOTAL Material:					R\$ 176,7300

Mão de Obra	FORNecedor	UNID	COEFICIENTE	PREÇO UNITÁRIO	TOTAL
10042	AJUDANTE DE ELETRICISTA	SEINFRA	H	3,50000000	R\$ 16,7700
12312	ELETRICISTA	SEINFRA	H	1,50000000	R\$ 20,7700
TOTAL Mão de Obra:					R\$ 89,8500
VALOR:					R\$ 266,58

12.1. C1611 LASTRO DE CONCRETO REGULARIZADO ESP.= 5CM (M2)

Equipamento Custo Horário	FORNecedor	UNID	COEFICIENTE	PREÇO UNITÁRIO	TOTAL
10682	BETONEIRA ELÉTRICA 580L (CHP)	SEINFRA	H	0,03600000	R\$ 22,2800
TOTAL Equipamento Custo Horário:					R\$ 0,8021

Material	FORNecedor	UNID	COEFICIENTE	PREÇO UNITÁRIO	TOTAL
10109	AREIA MEDIA	SEINFRA	M3	0,03320000	R\$ 66,9600
10280	BRITA	SEINFRA	M3	0,04400000	R\$ 75,5800
10805	CIMENTO PORTLAND	SEINFRA	KG	11,00000000	R\$ 0,5600
TOTAL Material:					R\$ 11,7086

Mão de Obra	FORNecedor	UNID	COEFICIENTE	PREÇO UNITÁRIO	TOTAL
12391	PEDREIRO	SEINFRA	H	0,40000000	R\$ 20,7700
12543	SERVENTE	SEINFRA	H	1,10000000	R\$ 15,5500
TOTAL Mão de Obra:					R\$ 25,4130
VALOR:					R\$ 37,92

12.2. C3001 CERÂMICA ESMALTADA RETIFICADA C/ ARG. PRÉ-FABRICADA ACIMA DE 30x30 cm (900 cm²) - PEI-5/PEI-4 - P/ PISO (M2)

Material	FORNecedor	UNID	COEFICIENTE	PREÇO UNITÁRIO	TOTAL
----------	------------	------	-------------	----------------	-------

Amulo

6

RELATÓRIO ANALÍTICO - COMPOSIÇÕES DE CUSTOS



OBRA:	CONSTRUÇÃO DE UMA UNIDADE BÁSICA DE SAÚDE - UBS, NA LOCALIDADE DE BOM JARDIM, NO MUNICÍPIO DE TAMBORIL/CE.	DATA: 04/10/2023	BDI: 26,40%
DESCRIÇÃO:	CONSTRUÇÃO DE UMA UNIDADE BÁSICA DE SAÚDE - UBS, NA LOCALIDADE DE BOM JARDIM, NO MUNICÍPIO DE TAMBORIL/CE.	FORTE	VERSÃO
LOCAL:	LOCALIDADE DE BOM JARDIM, NO MUNICÍPIO DE TAMBORIL/CE.	SEINFRA	027.1 COM DESONERAÇÃO
CLIENTE:	PREFEITURA MUNICIPAL DE TAMBORIL	SEINAPI	2023/05 COM DESONERAÇÃO
		Composição	PRÓPRIA

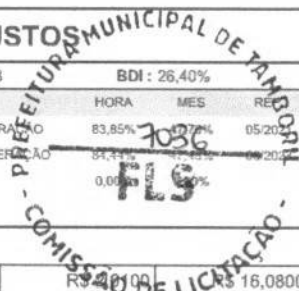

Material	Descrição	Fonte	Unid	Coefficiente	Preço Unitário	Total
I6508	ARGAMASSA COLANTE PRÉ-FABRICADA P/ CERÂMICAS E PORCELANATOS	SEINFRA	KG	8,00000000	R\$ 8,00	R\$ 64,00
I6500	CERÂMICA ESMALTADA RETIFICADA DIMENSÕES MAIORES DE 30x30cm (900 cm²) - PEI-5/PEI-4	SEINFRA	M2	1,10000000	R\$ 43,0900	R\$ 47,3990
TOTAL Material:						R\$ 63,4790

Mão de Obra	Fonte	Unid	Coefficiente	Preço Unitário	Total	
I1328	LADRILHISTA	SEINFRA	H	0,60000000	R\$ 20,7700	R\$ 12,4620
I2543	SERVENTE	SEINFRA	H	0,60000000	R\$ 15,5500	R\$ 9,3300
TOTAL Mão de Obra:					R\$ 21,7920	

VALOR: R\$ 85,27

12.3. C1123 REJUNTAMENTO C/ ARG. PRÉ-FABRICADA, JUNTA ATÉ 2mm EM CERÂMICA, ACIMA DE 30x30 cm (900 cm²) E PORCELANATOS (PAREDE/PISO) (M2)

Material	Fonte	Unid	Coefficiente	Preço Unitário	Total	
I0118	ARGAMASSA PRE-FABRICADA PARA REJUNTAMENTO	SEINFRA	KG	0,16900000	R\$ 3,5600	R\$ 0,6016
TOTAL Material:					R\$ 0,6016	

Mão de Obra	Fonte	Unid	Coefficiente	Preço Unitário	Total	
I1328	LADRILHISTA	SEINFRA	H	0,20000000	R\$ 20,7700	R\$ 4,1540
I2543	SERVENTE	SEINFRA	H	0,20000000	R\$ 15,5500	R\$ 3,1100
TOTAL Mão de Obra:					R\$ 7,2640	

VALOR: R\$ 7,87

12.4. C1917 PISO DE CONCRETO FCK=15MPa ESP.= 12cm, ARMADO C/TELA DE AÇO (M2)

Equipamento Custo Horário	Fonte	Unid	Coefficiente	Preço Unitário	Total	
I0682	BETONEIRA ELÉTRICA 580L (CHP)	SEINFRA	H	0,08600000	R\$ 22,2800	R\$ 1,9161
TOTAL Equipamento Custo Horário:					R\$ 1,9161	

Material	Fonte	Unid	Coefficiente	Preço Unitário	Total	
I0109	AREIA MEDIA	SEINFRA	M3	0,07470000	R\$ 66,9600	R\$ 5,0019
I0280	BRITA	SEINFRA	M3	0,16000000	R\$ 75,5800	R\$ 12,1155
I0805	CIMENTO PORTLAND	SEINFRA	KG	34,00000000	R\$ 0,5600	R\$ 19,0400
I1917	TABUA DE 1" - L = 12cm	SEINFRA	M	0,80000000	R\$ 5,7100	R\$ 4,5680
I2040	TELA SOLDADA EM AÇO CA-60 B FIO= 5,0MM MALHA 10 X 10 CM (3,11KG/M2)	SEINFRA	M2	1,00000000	R\$ 21,3600	R\$ 21,3600
TOTAL Material:					R\$ 62,0854	

Mão de Obra	Fonte	Unid	Coefficiente	Preço Unitário	Total	
I0121	ARMADOR/FERREIRO	SEINFRA	H	0,02000000	R\$ 20,7700	R\$ 0,4154
I2391	PEDREIRO	SEINFRA	H	0,25000000	R\$ 20,7700	R\$ 5,1925
I2543	SERVENTE	SEINFRA	H	1,95000000	R\$ 15,5500	R\$ 30,3225
TOTAL Mão de Obra:					R\$ 35,9304	

VALOR: R\$ 99,93

12.5. 94990 EXECUÇÃO DE PASSEIO (CALÇADA) OU PISO DE CONCRETO COM CONCRETO MOLDADO IN LOCO, FEITO EM OBRA, ACABAMENTO CONVENCIONAL, NÃO ARMADO. AF_08/2022 (M3)

Material	Fonte	Unid	Coefficiente	Preço Unitário	Total
----------	-------	------	--------------	----------------	-------

Ambr

RELATÓRIO ANALÍTICO - COMPOSIÇÕES DE CUSTOS



OBRA:	CONSTRUÇÃO DE UMA UNIDADE BÁSICA DE SAÚDE - UBS, NA LOCALIDADE DE BOM JARDIM, NO MUNICÍPIO DE TAMBORIL/CE.	DATA: 04/10/2023	BDI: 26,40%
DESCRIÇÃO:	CONSTRUÇÃO DE UMA UNIDADE BÁSICA DE SAÚDE - UBS, NA LOCALIDADE DE BOM JARDIM, NO MUNICÍPIO DE TAMBORIL/CE.	FUNTE:	VERSÃO:
LOCAL:	LOCALIDADE DE BOM JARDIM, NO MUNICÍPIO DE TAMBORIL/CE.	SEINFRA	027.1 COM DESONERAÇÃO
AGENTE:	PREFEITURA MUNICIPAL DE TAMBORIL	SINAPI	2023.05 COM DESONERAÇÃO
		Composição	PRÓPRIA
			83,85% 47,76% 05/2021
			84,44% 47,48% 06/2023
			0,00% 0,00%

Item	Descrição	Fonte	Unid	Coefficiente	Preço Unitário	Total
00002692	DESMOLDANTE PROTETOR PARA FORMAS DE MADEIRA, DE BASE OLEOSA EMULSIONADA EM AGUA	SINAPI	L	0,02130000	R\$ 8,15	R\$ 0,17
00005068	PREGO DE AÇO POLIDO COM CABECA 17 X 21 (2 X 11)	SINAPI	KG	0,29940000	R\$ 15,34	R\$ 4,59
00004509	SARRAFO *2,5 X 10* CM EM PINUS, MISTA OU EQUIVALENTE DA REGIAO - BRUTA	SINAPI	M	3,12500000	R\$ 5,16	R\$ 16,12
00004517	SARRAFO *2,5 X 7,5* CM EM PINUS, MISTA OU EQUIVALENTE DA REGIAO - BRUTA	SINAPI	M	2,50000000	R\$ 3,55	R\$ 8,87
TOTAL Material:						R\$ 29,75

Item	Descrição	Fonte	Unid	Coefficiente	Preço Unitário	Total
88262	CARPINTEIRO DE FORMAS COM ENCARGOS COMPLEMENTARES	SINAPI	H	1,62680000	R\$ 23,07	R\$ 37,53
88309	PEDREIRO COM ENCARGOS COMPLEMENTARES	SINAPI	H	1,41490000	R\$ 23,40	R\$ 33,10
88316	SERVENTE COM ENCARGOS COMPLEMENTARES	SINAPI	H	3,04170000	R\$ 18,43	R\$ 56,05
TOTAL Mão de Obra com Encargos Complementares:						R\$ 126,68

Item	Descrição	Fonte	Unid	Coefficiente	Preço Unitário	Total
94964	CONCRETO FCK = 20MPA, TRAÇO 1:2,7:3 (EM MASSA SECA DE CIMENTO/ AREIA MÉDIA/ BRITA 1) - PREPARO MECÂNICO COM BETONEIRA 400 L. AF_05/2021	SINAPI	M3	1,23150000	R\$ 479,13	R\$ 590,04
TOTAL Serviço:						R\$ 590,04
VALOR:						R\$ 746,47

13.1. C2233 REVESTIMENTO TEXTURIZADO EM PAREDES INTERNA/EXTERNA C/ROLO (M2)

Item	Descrição	Fonte	Unid	Coefficiente	Preço Unitário	Total
11823	REVESTIMENTO TEXTURADO PERMALIT-ROLO 444	SEINFRA	KG	1,30000000	R\$ 7,3300	R\$ 9,5290
TOTAL Material:						R\$ 9,5290

Item	Descrição	Fonte	Unid	Coefficiente	Preço Unitário	Total
10045	AJUDANTE DE PINTOR	SEINFRA	H	0,33000000	R\$ 16,7700	R\$ 5,5341
12395	PINTOR	SEINFRA	H	0,50000000	R\$ 20,7700	R\$ 10,3850
TOTAL Mão de Obra:						R\$ 15,9191
VALOR:						R\$ 25,4481

13.2. C2898 PINTURA HIDRACOR (M2)

Item	Descrição	Fonte	Unid	Coefficiente	Preço Unitário	Total
12353	HIDRACOR	SEINFRA	KG	0,35000000	R\$ 1,1400	R\$ 0,3990
11347	LIXA PARA MADEIRA/MASSA	SEINFRA	UN	0,20000000	R\$ 0,5500	R\$ 0,1100
TOTAL Material:						R\$ 0,5090

Item	Descrição	Fonte	Unid	Coefficiente	Preço Unitário	Total
12395	PINTOR	SEINFRA	H	0,33000000	R\$ 20,7700	R\$ 6,8541
12543	SERVENTE	SEINFRA	H	0,15000000	R\$ 15,5500	R\$ 2,3325
TOTAL Mão de Obra:						R\$ 9,1866
VALOR:						R\$ 9,70

13.3. C1280 ESMALTE DUAS DEMÃOS EM ESQUADRIAS DE MADEIRA (M2)

Item	Descrição	Fonte	Unid	Coefficiente	Preço Unitário	Total
10035	AGUARRAZ MINERAL	SEINFRA	L	0,04000000	R\$ 17,0500	R\$ 0,6820



RELATÓRIO ANALÍTICO - COMPOSIÇÕES DE CUSTOS

OBRA:	CONSTRUÇÃO DE UMA UNIDADE BÁSICA DE SAÚDE - UBS, NA LOCALIDADE DE BOM JARDIM, NO MUNICÍPIO DE TAMBORIL/CE.	DATA: 04/10/2023	BDI: 26,40%
DESCRIÇÃO:	CONSTRUÇÃO DE UMA UNIDADE BÁSICA DE SAÚDE - UBS, NA LOCALIDADE DE BOM JARDIM, NO MUNICÍPIO DE TAMBORIL/CE.	FORTE	VERSÃO
LOCAL:	LOCALIDADE DE BOM JARDIM, NO MUNICÍPIO DE TAMBORIL/CE.	SEINFRA	027.1 COM DESONERAÇÃO
CLIENTE:	PREFEITURA MUNICIPAL DE TAMBORIL	SINAPI	2023/05 COM DESONERAÇÃO
		Composição	PRÓPRIA

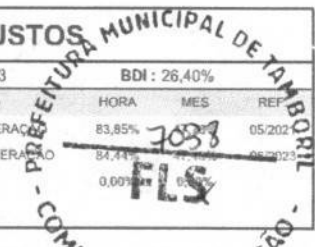

Material	Descrição	Fonte	Unid	Coefficiente	Preço Unitário	Total
I1100	ESMALTE SINTETICO	SEINFRA	L	0,16000000	R\$ 24,7900	RS 3,9664
I1199	FUNDO BRANCO FOSCO NIVELADOR P/ MADEIRAS	SEINFRA	L	0,13000000	R\$ 12,5800	RS 1,6354
I1347	LIXA PARA MADEIRA/MASSA	SEINFRA	UN	0,40000000	R\$ 0,5500	RS 0,2200
TOTAL Material:						RS 6,5038

Mão de Obra	Fonte	Unid	Coefficiente	Preço Unitário	Total	
I0045	AJUDANTE DE PINTOR	SEINFRA	H	0,35000000	R\$ 16,7700	RS 5,8695
I2395	PINTOR	SEINFRA	H	0,40000000	R\$ 20,7700	RS 8,3080
TOTAL Mão de Obra:					RS 14,1775	
VALOR:					RS 20,68	

13.4. C1279 ESMALTE DUAS DEMÃOS EM ESQUADRIAS DE FERRO (M2)

Material	Fonte	Unid	Coefficiente	Preço Unitário	Total	
I0035	AGUARRAZ MINERAL	SEINFRA	L	0,03000000	R\$ 17,0500	RS 0,5115
I1100	ESMALTE SINTETICO	SEINFRA	L	0,16000000	R\$ 24,7900	RS 3,9664
I1346	LIXA PARA FERRO	SEINFRA	UN	0,30000000	R\$ 1,6800	RS 0,5040
I2293	ZARCÃO	SEINFRA	L	0,12000000	R\$ 22,4000	RS 2,6880
TOTAL Material:					RS 7,6699	

Mão de Obra	Fonte	Unid	Coefficiente	Preço Unitário	Total	
I0045	AJUDANTE DE PINTOR	SEINFRA	H	0,80000000	R\$ 16,7700	RS 13,4160
I2395	PINTOR	SEINFRA	H	0,80000000	R\$ 20,7700	RS 16,6160
TOTAL Mão de Obra:					RS 30,0320	
VALOR:					RS 37,70	

13.5. C1907 PINTURA DE PISO INTERNO/EXTERNO. C/TINTA BASE RESINA ACRÍLICA-QUARTZO.2 DEMÃOS (M2)

Material	Fonte	Unid	Coefficiente	Preço Unitário	Total	
I0154	ÁCIDO MURIÁTICO	SEINFRA	L	0,05000000	R\$ 5,4000	RS 0,2700
I2095	TINTA ACRÍLICA C/QUARTZO P/PISO	SEINFRA	L	0,21000000	R\$ 13,1200	RS 2,7552
TOTAL Material:					RS 3,0252	

Mão de Obra	Fonte	Unid	Coefficiente	Preço Unitário	Total	
I2395	PINTOR	SEINFRA	H	0,50000000	R\$ 20,7700	RS 10,3850
I2543	SERVENTE	SEINFRA	H	0,40000000	R\$ 15,5500	RS 6,2200
TOTAL Mão de Obra:					RS 16,6050	
VALOR:					RS 19,63	

14.1. 100872 BARRA DE APOIO RETA, EM ALUMINIO, COMPRIMENTO 80 CM, FIXADA NA PAREDE - FORNECIMENTO E INSTALAÇÃO. AF_01/2020 (UN)

Material	Fonte	Unid	Coefficiente	Preço Unitário	Total	
00036080	BARRA DE APOIO RETA, EM ALUMINIO, COMPRIMENTO 80 CM, DIAMETRO MINIMO 3 CM	SINAPI	UN	1,00000000	R\$ 208,22	RS 208,22
00004351	PARAFUSO NIQUELADO 3 1/2" COM ACABAMENTO CROMADO PARA FIXAR PEÇA SANITARIA, INCLUI PORCA CEGA, ARRUELA E BUCHA DE NYLON TAMANHO 8-8	SINAPI	UN	6,00000000	R\$ 22,23	RS 133,38
TOTAL Material:					RS 341,60	

Mão de Obra com Encargos Complementares	Fonte	Unid	Coefficiente	Preço Unitário	Total
---	-------	------	--------------	----------------	-------

Handwritten signatures and initials

RELATÓRIO ANALÍTICO - COMPOSIÇÕES DE CUSTOS



OBRA:	CONSTRUÇÃO DE UMA UNIDADE BÁSICA DE SAÚDE - UBS, NA LOCALIDADE DE BOM JARDIM, NO MUNICÍPIO DE TAMBORIL/CE.	DATA: 04/10/2023	BDI: 26,40%		
DESCRIÇÃO:	CONSTRUÇÃO DE UMA UNIDADE BÁSICA DE SAÚDE - UBS, NA LOCALIDADE DE BOM JARDIM, NO MUNICÍPIO DE TAMBORIL/CE.	FORNTE:	VERSÃO:	MÃO DE OBRA:	MED:
LOCAL:	LOCALIDADE DE BOM JARDIM, NO MUNICÍPIO DE TAMBORIL/CE.	SEINFRA	027.1 COM DESONERAÇÃO	83,85%	47,76%
CLIENTE:	PREFEITURA MUNICIPAL DE TAMBORIL	SINAPI	2023/05 COM DESONERAÇÃO	84,44%	47,48%
		Composição:	PRÓPRIA	0,00%	0,00%

88267	ENCANADOR OU BOMBEIRO HIDRÁULICO COM ENCARGOS COMPLEMENTARES	SINAPI	H	0,00988542	R\$ 22,67	R\$ 0,22
88316	SERVENTE COM ENCARGOS COMPLEMENTARES	SINAPI	H	0,00355942	R\$ 18,43	R\$ 0,06
TOTAL Mão de Obra com Encargos Complementares:						R\$ 0,28
VALOR:						R\$ 341,88

14.2. C4638 PUXADOR HORIZONTAL/VERTICAL PARA PORTA (M)

Material	FONTE	UNID	COEFICIENTE	PREÇO UNITÁRIO	TOTAL
I8639	PUXADOR HORIZONTAL/VERTICAL PARA PORTA	SEINFRA	M	1,00000000	R\$ 218,7500
TOTAL Material:					R\$ 218,7500
Mão de Obra	FONTE	UNID	COEFICIENTE	PREÇO UNITÁRIO	TOTAL
I0498	CARPINTEIRO	SEINFRA	H	0,25000000	R\$ 20,7700
TOTAL Mão de Obra:					R\$ 5,1925
VALOR:					R\$ 223,94

14.3. C0361 BANCO EM ALVENARIA, TAMPO EM CONCRETO, C/ENCOSTO H=80cm (PINTADO) (M)

Material	FONTE	UNID	COEFICIENTE	PREÇO UNITÁRIO	TOTAL
I0108	AREIA GROSSA	SEINFRA	M3	0,07900000	R\$ 74,1200
I0280	BRITA	SEINFRA	M3	0,03200000	R\$ 75,5800
I0441	CAL HIDRATADA	SEINFRA	KG	9,86500000	R\$ 1,0900
I0805	CIMENTO PORTLAND	SEINFRA	KG	18,52100000	R\$ 0,5600
I2081	TIJOLO CERÂMICO FURADO 9X19X19CM	SEINFRA	UN	45,00000000	R\$ 0,6700
I2098	TINTA MINERAL IMPERMEÁVEL EM PÓ	SEINFRA	KG	0,96000000	R\$ 3,1200
TOTAL Material:					R\$ 62,5440
Mão de Obra	FONTE	UNID	COEFICIENTE	PREÇO UNITÁRIO	TOTAL
I0045	AJUDANTE DE PINTOR	SEINFRA	H	1,00000000	R\$ 16,7700
I2391	PEDREIRO	SEINFRA	H	2,07000000	R\$ 20,7700
I2543	SERVENTE	SEINFRA	H	3,14200000	R\$ 15,5500
TOTAL Mão de Obra:					R\$ 100,0225
VALOR:					R\$ 171,17

14.4. C2021 PRATELEIRA DE MARMORITE NATURAL POLIDA DE 1 FACE (M2)

Material	FONTE	UNID	COEFICIENTE	PREÇO UNITÁRIO	TOTAL
I0108	AREIA GROSSA	SEINFRA	M3	0,00200000	R\$ 74,1200
I0805	CIMENTO PORTLAND	SEINFRA	KG	2,30000000	R\$ 0,5600
I1645	GRANILITE, MAMORITE POLIDO 1 FACE	SEINFRA	M2	1,00000000	R\$ 145,5800
TOTAL Material:					R\$ 147,0162
Mão de Obra	FONTE	UNID	COEFICIENTE	PREÇO UNITÁRIO	TOTAL
I2391	PEDREIRO	SEINFRA	H	0,50000000	R\$ 20,7700
I2543	SERVENTE	SEINFRA	H	0,75000000	R\$ 15,5500
TOTAL Mão de Obra:					R\$ 22,0475

Amh

③

 Construções e Obras de Instalações	RELATÓRIO ANALÍTICO - COMPOSIÇÕES DE CUSTOS				
	OBRA:	CONSTRUÇÃO DE UMA UNIDADE BÁSICA DE SAÚDE - UBS, NA LOCALIDADE DE BOM JARDIM, NO MUNICÍPIO DE TAMBORIL/CE.	DATA: 04/10/2023		BDI: 26,40%
	DESCRIÇÃO:	CONSTRUÇÃO DE UMA UNIDADE BÁSICA DE SAÚDE - UBS, NA LOCALIDADE DE BOM JARDIM, NO MUNICÍPIO DE TAMBORIL/CE.	SEINFRA	027.1 COM DESONERACÃO	83,85%
	LOCAL:	LOCALIDADE DE BOM JARDIM, NO MUNICÍPIO DE TAMBORIL/CE.	SINAPI	2023/05 COM DESONERACÃO	47,76%
CLIENTE:	PREFEITURA MUNICIPAL DE TAMBORIL	Composição	PRÓPRIA	0,00%	

VALOR: R\$ 169,06

14.5. C1626 LIMPEZA DE REVESTIMENTOS CERÂMICOS (M2)

Material	FORTE	UNID	COEFICIENTE	PREÇO UNITÁRIO	TOTAL
10154 ÁCIDO MURIÁTICO	SEINFRA	L	0,14000000	R\$ 5,4000	R\$ 0,7560
TOTAL Material:					R\$ 0,7560



Mão de Obra	FORTE	UNID	COEFICIENTE	PREÇO UNITÁRIO	TOTAL
12543 SERVENTE	SEINFRA	H	0,40000000	R\$ 15,5500	R\$ 6,2200
TOTAL Mão de Obra:					R\$ 6,2200

VALOR: R\$ 6,98



AR CONSTRUÇÕES E OBRAS DE INSTALAÇÕES EIRELI
 CNPJ: 36.835.969/0001-20
 FERNANDA DE FÁTIMA LEAL PEREIRA
 SÓCIA-ADMINISTRADORA

MAYCON DELAIDO GONCALVES
 ENGENHEIRO CIVIL
 RPP Nº 001092501-0



CRONOGRAMA FÍSICO-FINANCEIRO

OBRA:	CONSTRUÇÃO DE UMA UNIDADE BÁSICA DE SAÚDE - UBS, NA LOCALIDADE DE BOM JARDIM, NO MUNICÍPIO DE TAMBORIL/CE.	DATA : 04/10/2023	BDI : 26,40%
DESCRIÇÃO:	CONSTRUÇÃO DE UMA UNIDADE BÁSICA DE SAÚDE - UBS, NA LOCALIDADE DE BOM JARDIM, NO MUNICÍPIO DE TAMBORIL/CE.	FUNDE	VERBA
LOCAL:	LOCALIDADE DE BOM JARDIM, NO MUNICÍPIO DE TAMBORIL/CE.	SINFRA	027.1 COM DESONERAÇÃO
CLIENTE:	PREFEITURA MUNICIPAL DE TAMBORIL	SINAPI	2023/05 COM DESONERAÇÃO
		Composição	PRÓPRIA
			0,00%
			0,00%

ITEM	DESCRIÇÃO	VALOR (R\$)	DIA 30	DIA 60	DIA 90	Total parcela
1	ADMINISTRAÇÃO DA OBRA	R\$ 22.195,00	33,33 %	33,33 %	33,34 %	100,00 %
			R\$ 7.397,59	R\$ 7.397,59	R\$ 7.399,82	R\$ 22.195,00
2	SERVIÇOS PRELIMINARES	R\$ 4.813,06	100,00 %			100,00 %
			R\$ 4.813,06			R\$ 4.813,06
3	MOVIMENTO DE TERRA	R\$ 10.734,06	100,00 %			100,00 %
			R\$ 10.734,06			R\$ 10.734,06
4	FUNDAÇÕES	R\$ 71.844,38	80,00 %	20,00 %		100,00 %
			R\$ 57.475,50	R\$ 14.368,88		R\$ 71.844,38
5	SUPERESTRUTURA	R\$ 66.823,01	20,00 %	80,00 %		100,00 %
			R\$ 13.364,60	R\$ 53.458,41		R\$ 66.823,01
6	IMPERMEABILIZAÇÃO	R\$ 8.657,81		100,00 %		100,00 %
				R\$ 8.657,81		R\$ 8.657,81
7	PAREDES E PAINÉIS	R\$ 35.919,04	10,00 %	90,00 %		100,00 %
			R\$ 3.591,90	R\$ 32.327,14		R\$ 35.919,04
8	COBERTURA	R\$ 39.996,12		10,00 %	90,00 %	100,00 %
				R\$ 3.999,61	R\$ 35.996,51	R\$ 39.996,12
9	EGUADRIAS E AREMATES	R\$ 50.794,93		20,00 %	80,00 %	100,00 %
				R\$ 10.158,99	R\$ 40.635,94	R\$ 50.794,93
10	REVESTIMENTO	R\$ 109.970,53		50,00 %	50,00 %	100,00 %
				R\$ 54.985,27	R\$ 54.985,26	R\$ 109.970,53
11	INSTALAÇÕES	R\$ 61.510,26		70,00 %	30,00 %	100,00 %
				R\$ 43.057,18	R\$ 18.453,08	R\$ 61.510,26
12	PISO	R\$ 32.911,59	20,00 %	20,00 %	60,00 %	100,00 %
			R\$ 6.582,32	R\$ 6.582,32	R\$ 19.746,95	R\$ 32.911,59
13	PINTURA	R\$ 15.163,28			100,00 %	100,00 %
					R\$ 15.163,28	R\$ 15.163,28
14	SERVIÇOS COMPLEMENTARES	R\$ 9.287,83			100,00 %	100,00 %
					R\$ 9.287,83	R\$ 9.287,83
		R\$ 540.620,90	R\$ 103.959,03	R\$ 234.993,20	R\$ 201.668,67	
			R\$ 103.959,03	R\$ 338.952,23	R\$ 540.620,90	R\$ 540.620,90

AR CONSTRUÇÕES E OBRAS DE INSTALAÇÕES EIRELI
 CNPJ: 36.895.969/0001-20
 FERNANDA DE FÁTIMA LEAL PEREIRA
 SÓCIA-ADMINISTRADORA

MAYCON DELANO CORREIRO RUPINO
 ENGENHEIRO CIVIL
 RNP Nº 091692801-0

Handwritten signature

Handwritten mark

COMPOSIÇÃO DO BDI



OBRA:	CONSTRUÇÃO DE UMA UNIDADE BÁSICA DE SAÚDE - UBS, NA LOCALIDADE DE BOM JARDIM, NO MUNICÍPIO DE TAMBORIL/CE.	DATA : 04/10/2023	BDI : 26,40%			
DESCRIÇÃO:	CONSTRUÇÃO DE UMA UNIDADE BÁSICA DE SAÚDE - UBS, NA LOCALIDADE DE BOM JARDIM, NO MUNICÍPIO DE TAMBORIL/CE.	FONTE	VERSÃO	HORA	MES	REF.
LOCAL:	LOCALIDADE DE BOM JARDIM, NO MUNICÍPIO DE TAMBORIL/CE.	SEINFRA	027.1 COM DESONERAÇÃO	83,85%	47,76%	05/2021
CLIENTE:	PREFEITURA MUNICIPAL DE TAMBORIL	SINAPI	2023/05 COM DESONERAÇÃO	84,44%	47,49%	06/2023
		Composição	PRÓPRIA	0,00%	0,00%	

COD	DESCRIÇÃO	%
	Despesas Indiretas	
AC	Administração central	3,00%
DF	Despesas financeiras	0,59%
R	Riscos	1,00%
	TOTAL	4,59%

	Benefício	
S + G	Garantia/seguros	0,80%
L	Lucro	7,13%
	TOTAL	7,93%

I	Impostos	
	PIS	0,65%
	COFINS	3,00%
	ISS	2,50%
	CPRB	4,50%
	TOTAL	10,65%



BDI = 26,40%

$$\frac{(1 + AC + S + R + G) \times (1 + DF) \times (1 + L)}{(1 - I)} - 1$$

AR CONSTRUÇÕES E OBRAS DE INSTALAÇÕES EIRELI
 CNPJ: 06.835.969/0001-20
 FERNANDA DE FÁTIMA LEAL PEREIRA
 SOCIA ADMINISTRADORA

MAYCON DELANO CORREIRO RUPINO
 ENGENHEIRO CIVIL
 RRT Nº 001892001-0

dmub

OL

TABELA DE ENCARGOS SOCIAIS

OBRA:	CONSTRUÇÃO DE UMA UNIDADE BÁSICA DE SAÚDE - UBS, NA LOCALIDADE DE BOM JARDIM, NO MUNICÍPIO DE TAMBORIL/CE.	DATA : 04/10/2023	BDI : 26,40%			
DESCRIÇÃO:	CONSTRUÇÃO DE UMA UNIDADE BÁSICA DE SAÚDE - UBS, NA LOCALIDADE DE BOM JARDIM, NO MUNICÍPIO DE TAMBORIL/CE.	FORNTE	VERSÃO	HORA	MES	REF.
LOCAL:	LOCALIDADE DE BOM JARDIM, NO MUNICÍPIO DE TAMBORIL/CE.	SEINFRA	027.1 COM DESONERAÇÃO	83,85%	47,76%	05/2021
CLIENTE:	PREFEITURA MUNICIPAL DE TAMBORIL	SINAPI	2023.05 COM DESONERAÇÃO	84,44%	47,48%	06/2023
		Composição	PRÓPRIA	0,00%	0,00%	

COD	DESCRIÇÃO	HORISTA %	MENSALISTA %
A	GRUPO A		
A1	INSS	0,00%	0,00%
A2	SESI	1,50%	1,50%
A3	SENAI	1,00%	1,00%
A4	INCRA	0,20%	0,20%
A5	SEBRAE	0,60%	0,60%
A6	Salário Educação	2,50%	2,50%
A7	Seguro Contra Acidentes de Trabalho	3,00%	3,00%
A8	FGTS	8,00%	8,00%
A9	SECONCI	0,00%	0,00%
	TOTAL	16,80%	16,80%

B	GRUPO B		
B1	Repouso Semanal Remunerado	17,84%	0,00%
B2	Feridos	3,71%	0,00%
B3	Auxílio - Enfermidade	0,87%	0,67%
B4	13º Salário	10,80%	8,33%
B5	Licença Maternidade	0,07%	0,06%
B6	Faltas Justificadas	0,72%	0,56%
B7	Dias de Chuvas	1,55%	0,00%
B8	Auxílio Acidente de Trabalho	0,11%	0,08%
B9	Férias Gozadas	8,71%	6,73%
B10	Salário Maternidade	0,03%	0,03%
	TOTAL	44,41%	16,46%

C	GRUPO C		
C1	Aviso Prévio Indenizado	5,40%	4,17%
C2	Aviso Prévio Trabalhado	0,13%	0,10%
C3	Férias Indenizadas	4,85%	3,75%
C4	Depósito Rescisão Sem Justa Causa	3,90%	3,01%
C5	Indenização Adicional	0,45%	0,35%
	TOTAL	14,73%	11,38%

D	GRUPO D		
D1	Reincidência de Grupo A sobre Grupo B	7,46%	2,77%
D2	Reincidência de Grupo A sobre Aviso Prévio Trabalhado e Reincidência do FGTS sobre Aviso Prévio Indenizado	0,45%	0,35%
	TOTAL	7,91%	3,12%

A + B + C + D = 83,85% 47,76%

Dmeh

(B)

TABELA DE ENCARGOS SOCIAIS



Construções e Obras de Instalações

OBRA:	CONSTRUÇÃO DE UMA UNIDADE BÁSICA DE SAÚDE - UBS, NA LOCALIDADE DE BOM JARDIM, NO MUNICÍPIO DE TAMBORIL/CE.
DESCRIÇÃO:	CONSTRUÇÃO DE UMA UNIDADE BÁSICA DE SAÚDE - UBS, NA LOCALIDADE DE BOM JARDIM, NO MUNICÍPIO DE TAMBORIL/CE.
LOCAL:	LOCALIDADE DE BOM JARDIM, NO MUNICÍPIO DE TAMBORIL/CE.
CLIENTE:	PREFEITURA MUNICIPAL DE TAMBORIL

DATA: 04/10/2023		BDI: 26,40%		
FONTE	VERSÃO	HORA	MES	REF.
SEINFRA	027.1 COM DESONERAÇÃO	83,85%	47,72%	05/2021
SINAPI	2023/05 COM DESONERAÇÃO			06/2023
Composição	PRÓPRIA	0,00%	0,00%	



COD	DESCRIÇÃO	HORISTA %	MENSALISTA %
A	GRUPO A		
A1	INSS	0,00%	0,00%
A2	SESI	1,50%	1,50%
A3	SENAI	1,00%	1,00%
A4	INCRA	0,20%	0,20%
A5	SEBRAE	0,60%	0,60%
A6	Salário Educação	2,50%	2,50%
A7	Seguro Contra Acidentes de Trabalho	3,00%	3,00%
A8	FGTS	8,00%	8,00%
A9	SECONCI	0,00%	0,00%
TOTAL		16,80%	16,80%

B	GRUPO B		
B1	Repouso Semanal Remunerado	17,85%	0,00%
B2	Feriados	3,71%	0,00%
B3	Auxílio - Enfermidade	0,87%	0,66%
B4	13º Salário	11,03%	8,33%
B5	Licença Paternidade	0,07%	0,05%
B6	Faltas Justificadas	0,74%	0,56%
B7	Dias de Chuvas	1,59%	0,00%
B8	Auxílio Acidente de Trabalho	0,11%	0,08%
B9	Férias Gozadas	12,35%	9,33%
B10	Salário Maternidade	0,04%	0,03%
TOTAL		48,36%	19,04%

C	GRUPO C		
C1	Aviso Prévio Indenizado	5,52%	4,17%
C2	Aviso Prévio Trabalhado	0,13%	0,10%
C3	Férias Indenizadas	1,72%	1,30%
C4	Depósito Rescisão Sem Justa Causa	2,87%	2,17%
C5	Indenização Adicional	0,46%	0,35%
TOTAL		10,70%	8,09%

D	GRUPO D		
D1	Reincidência de Grupo A sobre Grupo B	8,12%	3,20%
D2	Reincidência de Grupo A sobre Aviso Prévio Trabalhado e Reincidência do FGTS sobre Aviso Prévio Indenizado	0,46%	0,35%
TOTAL		8,58%	3,55%

A + B + C + D = 84,44% 47,48%

AYCON DELANO CABEIRO RUPINO
ENGENHEIRO CIVIL
RNP Nº 001092501-0

AR CONSTRUÇÕES E OBRAS DE INSTALAÇÕES EIRELI
CNPJ: 36.838.969/0001-20
FERNANDA DE FATIMA LEAL PEREIRA
SÓCIA-ADMINISTRADORA

Amub

Ⓟ

11