

TECTA CONSTRUÇÕES E SERVIÇOS		RELATÓRIO ANALÍTICO - COMPOSIÇÕES DE CUSTOS			
OBRA:	CONSTRUÇÃO DE UMA UNIDADE BÁSICA DE SAÚDE - UBS, NA LOCALIDADE DE BOM JARDIM, NO MUNICÍPIO DE TAMBORIL/CE.	DATA :	03/10/2023	BDI :	26,40%
CERTAME:	TOMADA DE PREÇOS Nº 007/2023/TP	FONTE	VERSÃO	HQ	MES
DATA DO CERTAME:	04/10/2023	SEINFRA	027.1 COM DESONERAÇÃO	83,85%	47,76%
LOCAL:	LOCALIDADE DE BOM JARDIM, NO MUNICÍPIO DE TAMBORIL-CE	SINAPI	2023/05 COM DESONERAÇÃO	84,44%	47,48%
CLIENTE:	PREFEITURA MUNICIPAL DE TAMBORIL-CE	Composição	PRÓPRIA	0,00%	0,00%

PREFEITURA MUNICIPAL DE TAMBORIL
 7903
 FLS
 PROCESSO DE LICITAÇÃO

Material	FONTE	UNID	COEFICIENTE	PREÇO UNITÁRIO	TOTAL
10026	ADESIVO PARA TUBO DE PVC RIGIDO	SEINFRA	KG	0,00250000	R\$ 44,26
11180	FITA DE VEDAÇÃO	SEINFRA	M	0,40000000	R\$ 0,27
11303	JOELHO PVC SOLDAVEL COM ROSCA DE 25X3/4"	SEINFRA	UN	1,00000000	R\$ 2,63
11888	SOLUÇÃO LIMPADORA PARA PVC RIGIDO	SEINFRA	L	0,00400000	R\$ 38,44
TOTAL Material:					R\$ 3,00

Mão de Obra	FONTE	UNID	COEFICIENTE	PREÇO UNITÁRIO	TOTAL
10043	AJUDANTE DE ENCANADOR	SEINFRA	H	0,20000000	R\$ 16,77
12320	ENCANADOR	SEINFRA	H	0,20000000	R\$ 20,32
TOTAL Mão de Obra:					R\$ 7,41

VALOR: R\$ 10,41

11.1.6. C1527 JOELHO 90 PVC SOLD./ROSCA. D= 32mmX1" (UN)

Material	FONTE	UNID	COEFICIENTE	PREÇO UNITÁRIO	TOTAL
10026	ADESIVO PARA TUBO DE PVC RIGIDO	SEINFRA	KG	0,00350000	R\$ 44,26
11180	FITA DE VEDAÇÃO	SEINFRA	M	0,50000000	R\$ 0,27
11304	JOELHO REDUÇÃO PVC SOLDAVEL COM ROSCA DE 32X 1"	SEINFRA	UN	1,00000000	R\$ 8,06
11888	SOLUÇÃO LIMPADORA PARA PVC RIGIDO	SEINFRA	L	0,00550000	R\$ 38,44
TOTAL Material:					R\$ 8,56

Mão de Obra	FONTE	UNID	COEFICIENTE	PREÇO UNITÁRIO	TOTAL
10043	AJUDANTE DE ENCANADOR	SEINFRA	H	0,20000000	R\$ 16,77
12320	ENCANADOR	SEINFRA	H	0,20000000	R\$ 20,32
TOTAL Mão de Obra:					R\$ 7,41

VALOR: R\$ 15,97

11.1.7. C1729 LUVA PVC SOLD. MARROM D= 25mm (3/4") (UN)

Material	FONTE	UNID	COEFICIENTE	PREÇO UNITÁRIO	TOTAL
10026	ADESIVO PARA TUBO DE PVC RIGIDO	SEINFRA	KG	0,00500000	R\$ 44,26
11411	LUVA PVC SOLDAVEL DE 25MM	SEINFRA	UN	1,00000000	R\$ 0,62
11888	SOLUÇÃO LIMPADORA PARA PVC RIGIDO	SEINFRA	L	0,00800000	R\$ 38,44
TOTAL Material:					R\$ 1,15

Mão de Obra	FONTE	UNID	COEFICIENTE	PREÇO UNITÁRIO	TOTAL
10043	AJUDANTE DE ENCANADOR	SEINFRA	H	0,09000000	R\$ 16,77
12320	ENCANADOR	SEINFRA	H	0,09000000	R\$ 20,32
TOTAL Mão de Obra:					R\$ 3,34

VALOR: R\$ 4,49

11.1.8. C1730 LUVA PVC SOLD. MARROM D= 32mm (1") (UN)

Material	FONTE	UNID	COEFICIENTE	PREÇO UNITÁRIO	TOTAL
10026	ADESIVO PARA TUBO DE PVC RIGIDO	SEINFRA	KG	0,00700000	R\$ 44,26
TOTAL					R\$ 0,31

Dm
Ⓢ
 1

RELATÓRIO ANALÍTICO - COMPOSIÇÕES DE CUSTOS

	OBRA:	CONSTRUÇÃO DE UMA UNIDADE BÁSICA DE SAÚDE - UBS, NA LOCALIDADE DE BOM JARDIM, NO MUNIÍPIO DE TAMBORIL-CE.	DATA : 03/10/2023		BDI : 26,40%	
	CERTAME:	TOMADA DE PREÇOS Nº 007/2023/TP	FORNTE:	VERSÃO:	HORA:	
	DATA DO CERTAME:	04/10/2023	SEINFRA	027.1 COM DESONERAÇÃO	83,85%	47,76%
	LOCAL:	LOCALIDADE DE BOM JARDIM, NO MUNIÍPIO DE TAMBORIL-CE	SINAPI	2023/05 COM DESONERAÇÃO	84,44%	47,48%
	CLIENTE:	PREFEITURA MUNICIPAL DE TAMBORIL-CE	Composiçãoe	PROPRIA	0,00%	0,00%

11412	TUBO PVC SOLDAVEL DE 32MM	SEINFRA	UN	1,00000000	R\$ 1,52	R\$ 1,52
11888	SOLUÇÃO LIMPADORA PARA PVC RIGIDO	SEINFRA	L	0,01100000	R\$ 38,44	R\$ 0,42
TOTAL Material:						R\$ 2,25

Mão de Obra		FORNTE	UNID	COEFICIENTE	PREÇO UNITÁRIO	TOTAL
10043	AJUDANTE DE ENCANADOR	SEINFRA	H	0,09000000	R\$ 16,77	R\$ 1,51
12320	ENCANADOR	SEINFRA	H	0,09000000	R\$ 20,32	R\$ 1,83
TOTAL Mão de Obra:						R\$ 3,34
VALOR:						R\$ 5,59

11.1.9. C2158 REGISTRO DE GAVETA BRUTO D= 25mm (1") (UN)

Material		FORNTE	UNID	COEFICIENTE	PREÇO UNITÁRIO	TOTAL
11180	FITA DE VEDAÇÃO	SEINFRA	M	1,20000000	R\$ 0,27	R\$ 0,32
11799	REGISTRO DE GAVETA BRUTO 25MM (1')	SEINFRA	UN	1,00000000	R\$ 35,64	R\$ 35,64
TOTAL Material:						R\$ 35,96

Mão de Obra		FORNTE	UNID	COEFICIENTE	PREÇO UNITÁRIO	TOTAL
10043	AJUDANTE DE ENCANADOR	SEINFRA	H	0,54000000	R\$ 16,77	R\$ 9,06
12320	ENCANADOR	SEINFRA	H	0,54000000	R\$ 20,32	R\$ 10,97
TOTAL Mão de Obra:						R\$ 20,03
VALOR:						R\$ 55,99

11.1.10. C2166 REGISTRO DE GAVETA C/CANOPLA CROMADA D= 20mm (3/4") (UN)

Material		FORNTE	UNID	COEFICIENTE	PREÇO UNITÁRIO	TOTAL
11180	FITA DE VEDAÇÃO	SEINFRA	M	0,94000000	R\$ 0,27	R\$ 0,25
11806	REGISTRO DE GAVETA CROMADO 20MM (3/4')	SEINFRA	UN	1,00000000	R\$ 55,09	R\$ 55,09
TOTAL Material:						R\$ 55,34

Mão de Obra		FORNTE	UNID	COEFICIENTE	PREÇO UNITÁRIO	TOTAL
10043	AJUDANTE DE ENCANADOR	SEINFRA	H	0,61000000	R\$ 16,77	R\$ 10,23
12320	ENCANADOR	SEINFRA	H	0,61000000	R\$ 20,32	R\$ 12,40
TOTAL Mão de Obra:						R\$ 22,63
VALOR:						R\$ 77,97

11.1.11. C2171 REGISTRO DE PRESSÃO C/CANOPLA CROMADA D= 15mm (1/2") (UN)

Material		FORNTE	UNID	COEFICIENTE	PREÇO UNITÁRIO	TOTAL
11180	FITA DE VEDAÇÃO	SEINFRA	M	0,56000000	R\$ 0,27	R\$ 0,15
11810	REGISTRO DE PRESSÃO CROMADO 15MM (1/2')	SEINFRA	UN	1,00000000	R\$ 50,25	R\$ 50,25
TOTAL Material:						R\$ 50,40

Mão de Obra		FORNTE	UNID	COEFICIENTE	PREÇO UNITÁRIO	TOTAL
10043	AJUDANTE DE ENCANADOR	SEINFRA	H	0,61000000	R\$ 16,77	R\$ 10,23
12320	ENCANADOR	SEINFRA	H	0,61000000	R\$ 20,32	R\$ 12,40

	RELATÓRIO ANALÍTICO - COMPOSIÇÕES DE CUSTOS																								
	OBRA:	CONSTRUÇÃO DE UMA UNIDADE BÁSICA DE SAÚDE - UBS, NA LOCALIDADE DE BOM JARDIM, NO MUNICÍPIO DE TAMBORILCE.			DATA : 03/10/2023	BDI : 26,40%																			
	CERTAME:	TOMADA DE PREÇOS Nº 007/2023/TP			<table border="1"> <tr> <th>FONTES</th> <th>VERSÃO</th> <th>HORA</th> <th>MES</th> <th>REF.</th> </tr> <tr> <td>SEINFRA</td> <td>027.1 COM DESONERAÇÃO</td> <td>84,44%</td> <td>47,48%</td> <td>05/2021</td> </tr> <tr> <td>SINAPI</td> <td>2023/05 COM DESONERAÇÃO</td> <td>84,44%</td> <td>47,48%</td> <td>06/2023</td> </tr> <tr> <td>Composição</td> <td>PRÓPRIA</td> <td>0,00%</td> <td>0,00%</td> <td></td> </tr> </table>	FONTES	VERSÃO	HORA	MES	REF.	SEINFRA	027.1 COM DESONERAÇÃO	84,44%	47,48%	05/2021	SINAPI	2023/05 COM DESONERAÇÃO	84,44%	47,48%	06/2023	Composição	PRÓPRIA	0,00%	0,00%	
	FONTES	VERSÃO	HORA	MES	REF.																				
	SEINFRA	027.1 COM DESONERAÇÃO	84,44%	47,48%	05/2021																				
SINAPI	2023/05 COM DESONERAÇÃO	84,44%	47,48%	06/2023																					
Composição	PRÓPRIA	0,00%	0,00%																						
DATA DO CERTAME:	04/10/2023																								
LOCAL:	LOCALIDADE DE BOM JARDIM, NO MUNICÍPIO DE TAMBORIL-CE																								
CLIENTE:	PREFEITURA MUNICIPAL DE TAMBORIL-CE																								

PREFEITURA MUNICIPAL DE TAMBORIL
 COMISSÃO DE LICITAÇÃO
 7905
 FLS

TOTAL Mão de Obra:	R\$ 2.63
VALOR:	R\$ 73,03

11.1.12. C3442 CAIXA D'ÁGUA EM FIBERGLASS - CAP. 1000L (UN)

Material		FONTES	UNID	COEFICIENTE	PREÇO UNITÁRIO	TOTAL
I8665	CAIXA D'ÁGUA EM FIBERGLASS CAP. 1000L. COM TAMPA	SEINFRA	UN	1,00000000	R\$ 419,69	R\$ 419,69
TOTAL Material:						R\$ 419,69

Mão de Obra		FONTES	UNID	COEFICIENTE	PREÇO UNITÁRIO	TOTAL
I2543	SERVENTE	SEINFRA	H	0,70000000	R\$ 15,55	R\$ 10,89
TOTAL Mão de Obra:						R\$ 10,89
VALOR:						R\$ 430,58

11.1.13. C2497 TORNEIRA DE BÓIA D= 20mm (3/4") (UN)

Material		FONTES	UNID	COEFICIENTE	PREÇO UNITÁRIO	TOTAL
I1180	FITA DE VEDAÇÃO	SEINFRA	M	0,47000000	R\$ 0,27	R\$ 0,13
I2127	TORNEIRA DE BOIA EM LATÃO (BOIA PLAST) DN 20MM (3/4)	SEINFRA	UN	1,00000000	R\$ 25,47	R\$ 25,47
TOTAL Material:						R\$ 25,60

Mão de Obra		FONTES	UNID	COEFICIENTE	PREÇO UNITÁRIO	TOTAL
I0043	AJUDANTE DE ENCANADOR	SEINFRA	H	0,28000000	R\$ 16,77	R\$ 4,70
I2320	ENCANADOR	SEINFRA	H	0,28000000	R\$ 20,32	R\$ 5,69
TOTAL Mão de Obra:						R\$ 10,39
VALOR:						R\$ 35,99

11.1.14. C0332 AUTOMÁTICO DE BOIA (UN)

Material		FONTES	UNID	COEFICIENTE	PREÇO UNITÁRIO	TOTAL
I0148	AUTOMATICO DE BOIA	SEINFRA	UN	1,00000000	R\$ 35,48	R\$ 35,48
TOTAL Material:						R\$ 35,48

Mão de Obra		FONTES	UNID	COEFICIENTE	PREÇO UNITÁRIO	TOTAL
I0042	AJUDANTE DE ELETRICISTA	SEINFRA	H	1,00000000	R\$ 16,77	R\$ 16,77
I2312	ELETRICISTA	SEINFRA	H	1,00000000	R\$ 20,77	R\$ 20,77
TOTAL Mão de Obra:						R\$ 37,54
VALOR:						R\$ 73,02

11.1.15. C2595 TUBO PVC BRANCO P/ESGOTO D=40mm (1 1/2") (M)

Material		FONTES	UNID	COEFICIENTE	PREÇO UNITÁRIO	TOTAL
I0026	ADESIVO PARA TUBO DE PVC RIGIDO	SEINFRA	KG	0,00500000	R\$ 44,26	R\$ 0,22
I1888	SOLUÇÃO LIMPADORA PARA PVC RIGIDO	SEINFRA	L	0,00750000	R\$ 38,44	R\$ 0,29
I2194	TUBO PVC ESGOTO DE 40MM (1 1/2") - (NBR 5688)	SEINFRA	M	1,01000000	R\$ 3,83	R\$ 3,87
TOTAL Material:						R\$ 4,38



RELATÓRIO ANALÍTICO - COMPOSIÇÕES DE CUSTOS

	OBRA:	CONSTRUÇÃO DE UMA UNIDADE BÁSICA DE SAÚDE - UBS, NA LOCALIDADE DE BOM JARDIM, NO MUNICÍPIO DE TAMBORIL-CE.	DATA : 03/10/2023	BDI : 26,40%																			
	CERTAME:	TOMADA DE PREÇOS Nº 007/2023/TP	<table border="1" style="width: 100%; border-collapse: collapse;"> <tr> <th>FORTE</th> <th>VERSÃO</th> <th>HORA</th> <th>MES</th> <th>REF.</th> </tr> <tr> <td>SEINFRA</td> <td>027.1 COM DESONERAÇÃO</td> <td>83,85%</td> <td>47,76%</td> <td>05/2021</td> </tr> <tr> <td>SINAPI</td> <td>2023/05 COM DESONERAÇÃO</td> <td>84,44%</td> <td>47,48%</td> <td>06/2023</td> </tr> <tr> <td>Composição</td> <td>PRÓPRIA</td> <td>0,00%</td> <td>0,00%</td> <td></td> </tr> </table>	FORTE	VERSÃO	HORA	MES	REF.	SEINFRA	027.1 COM DESONERAÇÃO	83,85%	47,76%	05/2021	SINAPI	2023/05 COM DESONERAÇÃO	84,44%	47,48%	06/2023	Composição	PRÓPRIA	0,00%	0,00%	
	FORTE	VERSÃO	HORA	MES	REF.																		
	SEINFRA	027.1 COM DESONERAÇÃO	83,85%	47,76%	05/2021																		
	SINAPI	2023/05 COM DESONERAÇÃO	84,44%	47,48%	06/2023																		
Composição	PRÓPRIA	0,00%	0,00%																				
DATA DO CERTAME:	04/10/2023																						
LOCAL:	LOCALIDADE DE BOM JARDIM, NO MUNICÍPIO DE TAMBORIL-CE																						
CLIENTE:	PREFEITURA MUNICIPAL DE TAMBORIL-CE																						

Mão de Obra		FORTE	UNID	COEFICIENTE	PREÇO UNITÁRIO	TOTAL
10043	AJUDANTE DE ENCANADOR	SEINFRA	H	0,24000000	R\$ 16,77	R\$ 4,02
12320	ENCANADOR	SEINFRA	H	0,24000000	R\$ 20,32	R\$ 4,88
TOTAL Mão de Obra:						R\$ 8,90
VALOR:						R\$ 13,28

11.1.16. C2596 TUBO PVC BRANCO P/ESGOTO D=50mm (2") (M)

Material		FORTE	UNID	COEFICIENTE	PREÇO UNITÁRIO	TOTAL
10026	ADESIVO PARA TUBO DE PVC RIGIDO	SEINFRA	KG	0,00750000	R\$ 44,26	R\$ 0,33
11888	SOLUÇÃO LIMPADORA PARA PVC RIGIDO	SEINFRA	L	0,01100000	R\$ 38,44	R\$ 0,42
12195	TUBO PVC ESGOTO DE 50MM (2') - (NBR 5688)	SEINFRA	M	1,01000000	R\$ 6,52	R\$ 6,58
TOTAL Material:						R\$ 7,34

Mão de Obra		FORTE	UNID	COEFICIENTE	PREÇO UNITÁRIO	TOTAL
10043	AJUDANTE DE ENCANADOR	SEINFRA	H	0,30000000	R\$ 16,77	R\$ 5,03
12320	ENCANADOR	SEINFRA	H	0,30000000	R\$ 20,32	R\$ 6,10
TOTAL Mão de Obra:						R\$ 11,13
VALOR:						R\$ 18,47

11.1.17. C2593 TUBO PVC BRANCO P/ESGOTO D=100MM (4") (M)

Material		FORTE	UNID	COEFICIENTE	PREÇO UNITÁRIO	TOTAL
10026	ADESIVO PARA TUBO DE PVC RIGIDO	SEINFRA	KG	0,02500000	R\$ 44,26	R\$ 1,11
11888	SOLUÇÃO LIMPADORA PARA PVC RIGIDO	SEINFRA	L	0,04000000	R\$ 38,44	R\$ 1,54
12193	TUBO PVC ESGOTO DE 100MM (4') - (NBR 5688)	SEINFRA	M	1,01000000	R\$ 10,62	R\$ 10,73
TOTAL Material:						R\$ 13,38

Mão de Obra		FORTE	UNID	COEFICIENTE	PREÇO UNITÁRIO	TOTAL
10043	AJUDANTE DE ENCANADOR	SEINFRA	H	0,52000000	R\$ 16,77	R\$ 8,72
12320	ENCANADOR	SEINFRA	H	0,52000000	R\$ 20,32	R\$ 10,57
TOTAL Mão de Obra:						R\$ 19,29
VALOR:						R\$ 32,67

11.1.18. C1551 JOELHO PVC BRANCO P/ESGOTO D=40mm (1 1/2") (UN)

Material		FORTE	UNID	COEFICIENTE	PREÇO UNITÁRIO	TOTAL
10026	ADESIVO PARA TUBO DE PVC RIGIDO	SEINFRA	KG	0,01000000	R\$ 44,26	R\$ 0,44
11283	JOELHO PVC PARA ESGOTO DE 40MM	SEINFRA	UN	1,00000000	R\$ 1,36	R\$ 1,36
11888	SOLUÇÃO LIMPADORA PARA PVC RIGIDO	SEINFRA	L	0,01500000	R\$ 38,44	R\$ 0,58
TOTAL Material:						R\$ 2,38

Mão de Obra		FORTE	UNID	COEFICIENTE	PREÇO UNITÁRIO	TOTAL
10043	AJUDANTE DE ENCANADOR	SEINFRA	H	0,28000000	R\$ 16,77	R\$ 4,70
12320	ENCANADOR	SEINFRA	H	0,28000000	R\$ 20,32	R\$ 5,69

N. Ambrósio

(Handwritten mark)

RELATÓRIO ANALÍTICO - COMPOSIÇÕES DE CUSTOS					
	OBRA:	CONSTRUÇÃO DE UMA UNIDADE BÁSICA DE SAÚDE - UBS, NA LOCALIDADE DE BOM JARDIM, NO MUNICÍPIO DE TAMBORILUCE.	DATA: 03/10/2023	BDI: 26,40%	
	CERTAME:	TOMADA DE PREÇOS Nº 007/2023/TP	FONTES:	VERSÃO:	HORA:
	DATA DO CERTAME:	04/10/2023	SEINFRA	027.1 COM DESONERAÇÃO	8,33%
	LOCAL:	LOCALIDADE DE BOM JARDIM, NO MUNICÍPIO DE TAMBORIL-CE	SINAPI	2023/05 COM DESONERAÇÃO	84,44%
	CLIENTE:	PREFEITURA MUNICIPAL DE TAMBORIL-CE	Composição		PROPRIA
					MES: 09/2021
					REF: 09/2023

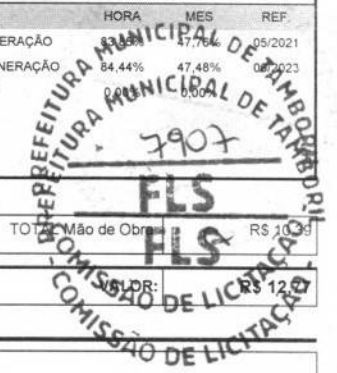

TOTAL Mão de Obra:	R\$ 10,39
TOTAL VALOR:	R\$ 13,72

11.1.19. C1552 JOELHO PVC BRANCO P/ESGOTO D=50mm (2") (UN)

Material	FORNTE	UNID	COEFICIENTE	PREÇO UNITÁRIO	TOTAL
I0026	ADESIVO PARA TUBO DE PVC RIGIDO	SEINFRA	KG	0,01500000	R\$ 44,26
I1284	JOELHO PVC PARA ESGOTO DE 50MM	SEINFRA	UN	1,00000000	R\$ 1,82
I1888	SOLUÇÃO LIMPADORA PARA PVC RIGIDO	SEINFRA	L	0,02200000	R\$ 38,44
TOTAL Material:					R\$ 3,33

Mão de Obra	FORNTE	UNID	COEFICIENTE	PREÇO UNITÁRIO	TOTAL
I0043	AJUDANTE DE ENCANADOR	SEINFRA	H	0,28000000	R\$ 16,77
I2320	ENCANADOR	SEINFRA	H	0,28000000	R\$ 20,32
TOTAL Mão de Obra:					R\$ 10,39

VALOR:	R\$ 13,72
---------------	------------------

11.1.20. C1549 JOELHO PVC BRANCO P/ESGOTO D=100mm (4") (UN)

Material	FORNTE	UNID	COEFICIENTE	PREÇO UNITÁRIO	TOTAL
I0026	ADESIVO PARA TUBO DE PVC RIGIDO	SEINFRA	KG	0,05000000	R\$ 44,26
I1282	JOELHO PVC PARA ESGOTO DE 100MM	SEINFRA	UN	1,00000000	R\$ 6,04
I1888	SOLUÇÃO LIMPADORA PARA PVC RIGIDO	SEINFRA	L	0,08000000	R\$ 38,44
TOTAL Material:					R\$ 11,33

Mão de Obra	FORNTE	UNID	COEFICIENTE	PREÇO UNITÁRIO	TOTAL
I0043	AJUDANTE DE ENCANADOR	SEINFRA	H	0,45000000	R\$ 16,77
I2320	ENCANADOR	SEINFRA	H	0,45000000	R\$ 20,32
TOTAL Mão de Obra:					R\$ 16,69

VALOR:	R\$ 28,02
---------------	------------------

11.1.21. C2093 RALO SECO PVC RÍGIDO (UN)

Material	FORNTE	UNID	COEFICIENTE	PREÇO UNITÁRIO	TOTAL
I1770	RALO SECO PVC 10 CM COM GRELA BRANCA	SEINFRA	UN	1,00000000	R\$ 8,94
TOTAL Material:					R\$ 8,94

Mão de Obra	FORNTE	UNID	COEFICIENTE	PREÇO UNITÁRIO	TOTAL
I0043	AJUDANTE DE ENCANADOR	SEINFRA	H	0,98000000	R\$ 16,77
I2320	ENCANADOR	SEINFRA	H	0,98000000	R\$ 20,32
TOTAL Mão de Obra:					R\$ 36,34

VALOR:	R\$ 45,28
---------------	------------------

11.1.22. C1948 PONTO HIDRÁULICO, MATERIAL E EXECUÇÃO (PT)

Material	FORNTE	UNID	COEFICIENTE	PREÇO UNITÁRIO	TOTAL
----------	--------	------	-------------	----------------	-------

Handwritten signatures and marks at the bottom right of the page.

RELATÓRIO ANALÍTICO - COMPOSIÇÕES DE CUSTOS

 PREFEITURA MUNICIPAL DE TAMBORIL COMISSÃO DE LICITAÇÃO	OBRA:	CONSTRUÇÃO DE UMA UNIDADE BÁSICA DE SAÚDE - UBS, NA LOCALIDADE DE BOM JARDIM, NO MUNICÍPIO DE TAMBORIL-CE	DATA : 03/10/2023	BDI : 26,40%																					
	ORÇAMENTO:	TOMADA DE PREÇOS Nº 007/2023/TP	<table border="1" style="width: 100%; border-collapse: collapse;"> <tr> <th>FORTE</th> <th>VERSÃO</th> <th>HORA</th> <th>MES</th> <th>REF.</th> </tr> <tr> <td>SEINFRA</td> <td>027.1 COM DESONERAÇÃO</td> <td>83,85%</td> <td>47,76%</td> <td>05/2021</td> </tr> <tr> <td>SINAPI</td> <td>2023/05 COM DESONERAÇÃO</td> <td>84,44%</td> <td>47,48%</td> <td>06/2023</td> </tr> <tr> <td colspan="2">Composição</td> <td>PROPRIA</td> <td>0,00%</td> <td>0,00%</td> </tr> </table>	FORTE	VERSÃO	HORA	MES	REF.	SEINFRA	027.1 COM DESONERAÇÃO	83,85%	47,76%	05/2021	SINAPI	2023/05 COM DESONERAÇÃO	84,44%	47,48%	06/2023	Composição		PROPRIA	0,00%	0,00%		
	FORTE	VERSÃO	HORA	MES	REF.																				
	SEINFRA	027.1 COM DESONERAÇÃO	83,85%	47,76%	05/2021																				
	SINAPI	2023/05 COM DESONERAÇÃO	84,44%	47,48%	06/2023																				
Composição		PROPRIA	0,00%	0,00%																					
DATA DO CERTAME:	04/10/2023																								
LOCAL:	LOCALIDADE DE BOM JARDIM, NO MUNICÍPIO DE TAMBORIL-CE																								
CLIENTE:	PREFEITURA MUNICIPAL DE TAMBORIL-CE																								

Material	UNID	COEFICIENTE	PREÇO UNITÁRIO	TOTAL
10108 AREIA GROSSA	M3	0,00350000	R\$ 73,23	R\$ 0,26
10441 CAL HIDRATADA	KG	2,50000000	R\$ 1,08	R\$ 2,70
10805 CIMENTO PORTLAND	KG	2,50000000	R\$ 0,55	R\$ 1,38
10884 COTOVELO PVC SOLDAVEL DE 25MM	UN	2,00000000	R\$ 0,58	R\$ 1,16
10885 COTOVELO PVC SOLDAVEL DE 32MM	UN	4,00000000	R\$ 1,72	R\$ 6,88
11293 JOELHO PVC ROSCAVEL DE 1"	UN	1,00000000	R\$ 4,88	R\$ 4,88
11412 LUVA PVC SOLDAVEL DE 32MM	UN	2,00000000	R\$ 1,52	R\$ 3,04
11426 LUVA REDUÇÃO PVC SOLDAVEL DE 32X25MM	UN	1,00000000	R\$ 2,90	R\$ 2,90
11973 TE PVC SOLDAVEL 32MM	UN	1,00000000	R\$ 3,26	R\$ 3,26
12200 TUBO PVC SOLDÁVEL DE 25MM (3/4')	M	1,20000000	R\$ 2,93	R\$ 3,52
12201 TUBO PVC SOLDÁVEL DE 32MM (1')	M	5,00000000	R\$ 6,58	R\$ 32,90
TOTAL Material:				R\$ 62,88

Mão de Obra	UNID	COEFICIENTE	PREÇO UNITÁRIO	TOTAL
10043 AJUDANTE DE ENCANADOR	H	3,00000000	R\$ 16,77	R\$ 50,31
12320 ENCANADOR	H	3,00000000	R\$ 20,32	R\$ 60,96
12543 SERVENTE	H	2,50000000	R\$ 15,55	R\$ 38,88
TOTAL Mão de Obra:				R\$ 150,15

VALOR: R\$ 213,03

11.1.23. C0605 CAIXA DE INSPEÇÃO EM ALVENARIA - 1/2 TIJOLO COMUM (M2)

Material	UNID	COEFICIENTE	PREÇO UNITÁRIO	TOTAL
10109 AREIA MEDIA	M3	0,06100000	R\$ 66,15	R\$ 4,04
10441 CAL HIDRATADA	KG	4,55000000	R\$ 1,08	R\$ 4,91
10805 CIMENTO PORTLAND	KG	11,84000000	R\$ 0,55	R\$ 6,51
12082 TIJOLO MACIÇO COMUM	UN	84,00000000	R\$ 0,57	R\$ 47,88
TOTAL Material:				R\$ 63,34

Mão de Obra	UNID	COEFICIENTE	PREÇO UNITÁRIO	TOTAL
12391 PEDREIRO	H	2,30000000	R\$ 20,77	R\$ 47,77
12543 SERVENTE	H	2,80000000	R\$ 15,55	R\$ 43,54
TOTAL Mão de Obra:				R\$ 91,31

VALOR: R\$ 154,65

11.1.24. 98054 TANQUE SÉPTICO CIRCULAR, EM CONCRETO PRÉ-MOLDADO, DIÂMETRO INTERNO = 1,88 M, ALTURA INTERNA = 2,50 M, VOLUME ÚTIL: 6245,8 L (PARA 32 CONTRIBUÍNTES). AF_12/2020_PA (UN)

Equipamento Custo Horário	UNID	COEFICIENTE	PREÇO UNITÁRIO	TOTAL
5679 RETROESCAVADEIRA SOBRE RODAS COM CARREGADEIRA, TRAÇÃO 4X4, POTÊNCIA LÍQ. 88 HP, CAÇAMBA CARREG. CAP. MÍN. 1 M3, CAÇAMBA RETRO CAP. 0,26 M3, PESO OPERACIONAL MÍN. 6.674 KG, PROFUNDIDADE ESCAVAÇÃO MÁX. 4,37 M - CHI DIURNO. AF_06/2014	CHI	1,03430000	R\$ 50,43	R\$ 52,16
5678 RETROESCAVADEIRA SOBRE RODAS COM CARREGADEIRA, TRAÇÃO 4X4, POTÊNCIA LÍQ. 88 HP, CAÇAMBA CARREG. CAP. MÍN. 1 M3, CAÇAMBA RETRO CAP. 0,26 M3, PESO OPERACIONAL MÍN. 6.674 KG, PROFUNDIDADE ESCAVAÇÃO MÁX. 4,37 M - CHP DIURNO. AF_06/2014	CHP	0,50750000	R\$ 126,57	R\$ 64,23
TOTAL Equipamento Custo Horário:				R\$ 116,39

RELATÓRIO ANALÍTICO - COMPOSIÇÕES DE CUSTOS																	
	OBRA:	CONSTRUÇÃO DE UMA UNIDADE BÁSICA DE SAÚDE - UBS, NA LOCALIDADE DE BOM JARDIM, NO MUNICÍPIO DE TAMBORILCE.	DATA : 03/10/2023														
	CERTAME:	TOMADA DE PREÇOS Nº 007/2023/TP	FONTE	VERSÃO	<table border="1"> <thead> <tr> <th>HORA</th> <th>MES</th> <th>REF</th> </tr> </thead> <tbody> <tr> <td>83,85%</td> <td>47,76%</td> <td>05/2023</td> </tr> <tr> <td>84,44%</td> <td>47,48%</td> <td>06/2023</td> </tr> <tr> <td>0,00%</td> <td>0,00%</td> <td></td> </tr> </tbody> </table>	HORA	MES	REF	83,85%	47,76%	05/2023	84,44%	47,48%	06/2023	0,00%	0,00%	
	HORA	MES	REF														
	83,85%	47,76%	05/2023														
84,44%	47,48%	06/2023															
0,00%	0,00%																
DATA DO CERTAME:	04/10/2023	SINAPI	2023/05 COM DESONERAÇÃO	Composição	PRÓPRIA												
LOCAL:	LOCALIDADE DE BOM JARDIM, NO MUNICÍPIO DE TAMBORIL-CE																
CLIENTE:	PREFEITURA MUNICIPAL DE TAMBORIL-CE																

PREFEITURA MUNICIPAL DE TAMBORIL
 COMISSÃO DE LICITAÇÃO
 3109
 FLS

Material	FONTE	UNID	COEFICIENTE	PREÇO UNITÁRIO	TOTAL
00012565 ANEL EM CONCRETO ARMADO, LISO, PARA FOSSAS SEPTICAS E SUMIDOUROS, SEM FUNDO, DIAMETRO INTERNO DE 2,00 M E ALTURA DE 0,50 M	SINAPI	UN	5,00000000	R\$ 658,89	R\$ 3.294,45
TOTAL Material:					R\$ 3.294,45

Mão de Obra com Encargos Complementares	FONTE	UNID	COEFICIENTE	PREÇO UNITÁRIO	TOTAL
88309 PEDREIRO COM ENCARGOS COMPLEMENTARES	SINAPI	H	2,45730000	R\$ 23,47	R\$ 57,67
88316 SERVENTE COM ENCARGOS COMPLEMENTARES	SINAPI	H	1,93070000	R\$ 18,49	R\$ 35,70
TOTAL Mão de Obra com Encargos Complementares:					R\$ 93,37

Serviço	FONTE	UNID	COEFICIENTE	PREÇO UNITÁRIO	TOTAL
88628 ARGAMASSA TRAÇO 1:3 (EM VOLUME DE CIMENTO E AREIA MÉDIA ÚMIDA), PREPARO MECÂNICO COM BETONEIRA 400 L. AF_08/2019	SINAPI	M3	0,08580000	R\$ 560,04	R\$ 48,05
97740 PEÇA CIRCULAR PRÉ-MOLDADA, VOLUME DE CONCRETO ACIMA DE 100 LITROS, TAXA DE AÇO APROXIMADA DE 30KG/M³. AF_01/2018	SINAPI	M3	0,24000000	R\$ 2.088,63	R\$ 501,27
97738 PEÇA CIRCULAR PRÉ-MOLDADA, VOLUME DE CONCRETO DE 10 A 30 LITROS, TAXA DE FIBRA DE POLIPROPILENO APROXIMADA DE 6 KG/M³. AF_01/2018_PS	SINAPI	M3	0,01540000	R\$ 4.926,53	R\$ 75,87
101624 PREPARO DE FUNDO DE VALA COM LARGURA MAIOR OU IGUAL A 1,5 M E MENOR QUE 2,5 M, COM CAMADA DE BRITA, LANÇAMENTO MECANIZADO. AF_08/2020	SINAPI	M3	0,37330000	R\$ 191,96	R\$ 71,66
TOTAL Serviço:					R\$ 696,85

VALOR: R\$ 4.201,06

11.1.25. 98062 SUMIDOURO CIRCULAR, EM CONCRETO PRÉ-MOLDADO, DIÂMETRO INTERNO = 1,88 M, ALTURA INTERNA = 2,00 M, ÁREA DE INFILTRAÇÃO: 13,1 M² (PARA 5 CONTRIBUINTE). AF_12/2020_PA (UN)

Equipamento Custo Horário	FONTE	UNID	COEFICIENTE	PREÇO UNITÁRIO	TOTAL
5679 RETROESCAVADEIRA SOBRE RODAS COM CARREGADEIRA, TRAÇÃO 4X4, POTÊNCIA LÍQ. 88 HP, CAÇAMBA CARREG. CAP. MÍN. 1 M3, CAÇAMBA RETRO CAP. 0,26 M3, PESO OPERACIONAL MÍN. 6.674 KG, PROFUNDIDADE ESCAVAÇÃO MÁX. 4,37 M - CHI DIURNO. AF_06/2014	SINAPI	CHI	0,81900000	R\$ 50,43	R\$ 41,30
5678 RETROESCAVADEIRA SOBRE RODAS COM CARREGADEIRA, TRAÇÃO 4X4, POTÊNCIA LÍQ. 88 HP, CAÇAMBA CARREG. CAP. MÍN. 1 M3, CAÇAMBA RETRO CAP. 0,26 M3, PESO OPERACIONAL MÍN. 6.674 KG, PROFUNDIDADE ESCAVAÇÃO MÁX. 4,37 M - CHP DIURNO. AF_06/2014	SINAPI	CHP	0,40190000	R\$ 126,57	R\$ 50,87
TOTAL Equipamento Custo Horário:					R\$ 92,17

Material	FONTE	UNID	COEFICIENTE	PREÇO UNITÁRIO	TOTAL
00043446 ANEL EM CONCRETO ARMADO, PERFURADO, PARA FOSSAS SEPTICAS E SUMIDOUROS, SEM FUNDO, DIAMETRO INTERNO DE 2,00 M E ALTURA DE 0,50 M	SINAPI	UN	4,00000000	R\$ 504,45	R\$ 2.017,80
TOTAL Material:					R\$ 2.017,80

Mão de Obra com Encargos Complementares	FONTE	UNID	COEFICIENTE	PREÇO UNITÁRIO	TOTAL
88309 PEDREIRO COM ENCARGOS COMPLEMENTARES	SINAPI	H	1,04490000	R\$ 23,47	R\$ 24,52
88316 SERVENTE COM ENCARGOS COMPLEMENTARES	SINAPI	H	0,82100000	R\$ 18,49	R\$ 15,18
TOTAL Mão de Obra com Encargos Complementares:					R\$ 39,70

Serviço	FONTE	UNID	COEFICIENTE	PREÇO UNITÁRIO	TOTAL
100475 ARGAMASSA TRAÇO 1:3 (EM VOLUME DE CIMENTO E AREIA MÉDIA ÚMIDA) COM ADIÇÃO DE IMPERMEABILIZANTE, PREPARO MECÂNICO COM BETONEIRA 400 L. AF_08/2019	SINAPI	M3	0,01460000	R\$ 732,44	R\$ 10,69

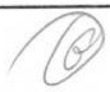

 1

RELATÓRIO ANALÍTICO - COMPOSIÇÕES DE CUSTOS

	OBRA:	CONSTRUÇÃO DE UMA UNIDADE BÁSICA DE SAÚDE - UBS NA LOCALIDADE DE BOM JARDIM, NO MUNICÍPIO DE TAMBORIL-CE	DATA :	03/10/2023		BDI :	26,40%
	CERTAME:	TOMADA DE PREÇOS Nº 007/2023/TP	FONTE	VERSÃO	HORA	MES	REF
	DATA DO CERTAME:	04/10/2023	SEINFRA	027.1 COM DESONERAÇÃO	83,85%	47,76%	05/2021
	LOCAL:	LOCALIDADE DE BOM JARDIM, NO MUNICÍPIO DE TAMBORIL-CE	SINAPI	2023/05 COM DESONERAÇÃO	84,44%	47,48%	06/2023
	CLIENTE:	PREFEITURA MUNICIPAL DE TAMBORIL-CE	Composição	PRÓPRIA	0,00%	0,00%	

97738	PEÇA CIRCULAR PRÉ-MOLDADA, VOLUME DE CONCRETO ACIMA DE 100 LITROS, TAXA DE AÇO APROXIMADA DE 30KG/M³. AF_01/2018	SINAPI	M3	0,23730000	R\$ 2.088,63	R\$ 495,63
97738	PEÇA CIRCULAR PRÉ-MOLDADA, VOLUME DE CONCRETO DE 10 A 30 LITROS, TAXA DE FIBRA DE POLIPROPILENO APROXIMADA DE 6 KG/M³. AF_01/2018_PS	SINAPI	M3	0,01540000	R\$ 4.926,53	R\$ 75,87
101624	PREPARO DE FUNDO DE VALA COM LARGURA MAIOR OU IGUAL A 1,5 M E MENOR QUE 2,5 M, COM CAMADA DE BRITA, LANÇAMENTO MECANIZADO. AF_08/2020	SINAPI	M3	0,37330000	R\$ 191,96	R\$ 71,66
TOTAL Serviço:						R\$ 653,85
VALOR:						R\$ 2.803,52

11.1.26. C1619 LAVATÓRIO DE LOUÇA BRANCA S/COLUNA C/TORNEIRA E ACESSÓRIOS (UN)

Material	FONTE	UNID	COEFICIENTE	PREÇO UNITÁRIO	TOTAL
I1091	ENGATE CROMADO	SEINFRA	UN	1,00000000	R\$ 17,36
I1180	FITA DE VEDAÇÃO	SEINFRA	M	0,84000000	R\$ 0,27
I1344	LAVATÓRIO DE LOUÇA BRANCA SEM COLUNA	SEINFRA	UN	1,00000000	R\$ 94,97
I1579	PARAFUSO CROMADO P/FIXAÇÃO SANITARIOS, INCLUSIVE PORCA CEGA, ARRUELA E BUCHA DE NYLON	SEINFRA	UN	2,00000000	R\$ 7,35
I1864	SIFÃO METALICO TIPO COPO DN 1"X1 1/2"	SEINFRA	UN	1,00000000	R\$ 126,42
I2132	TORNEIRA DE PRESSÃO CROMADA P/LAVATORIO 1/2'	SEINFRA	UN	1,00000000	R\$ 75,78
I2272	VÁLVULA DE METAL 1"	SEINFRA	UN	1,00000000	R\$ 14,69
TOTAL Material:					R\$ 344,15

Mão de Obra	FONTE	UNID	COEFICIENTE	PREÇO UNITÁRIO	TOTAL
I0043	AJUDANTE DE ENCANADOR	SEINFRA	H	2,75000000	R\$ 16,77
I2320	ENCANADOR	SEINFRA	H	2,75000000	R\$ 55,88
TOTAL Mão de Obra:					R\$ 102,00
VALOR:					R\$ 446,15

11.1.27. C0985 CUBA DE INOX PARA BANCADA, COMPLETA (UN)

Material	FONTE	UNID	COEFICIENTE	PREÇO UNITÁRIO	TOTAL
I0915	CUBA DE AÇO INOX	SEINFRA	UN	1,00000000	R\$ 128,98
I1861	SIFÃO CROMADO 1 1/4"X1 1/2"	SEINFRA	UN	1,00000000	R\$ 133,89
I2271	VÁLVULA DE METAL 1 1/4"	SEINFRA	UN	1,00000000	R\$ 31,04
TOTAL Material:					R\$ 293,91

Mão de Obra	FONTE	UNID	COEFICIENTE	PREÇO UNITÁRIO	TOTAL
I2320	ENCANADOR	SEINFRA	H	1,50000000	R\$ 20,32
TOTAL Mão de Obra:					R\$ 30,48
VALOR:					R\$ 324,39

11.1.28. C0348 BACIA DE LOUÇA BRANCA C/CAIXA ACOPLADA (UN)

Material	FONTE	UNID	COEFICIENTE	PREÇO UNITÁRIO	TOTAL
I0171	BACIA LOUÇA BRANCA PARA CAIXA ACOPLADA	SEINFRA	UN	1,00000000	R\$ 388,03
I0406	CAIXA ACOPLADA DE LOUÇA BRANCA PARA BACIA	SEINFRA	UN	1,00000000	R\$ 205,29

RELATÓRIO ANALÍTICO - COMPOSIÇÕES DE CUSTOS																									
	OBRA:	CONSTRUÇÃO DE UMA UNIDADE BÁSICA DE SAÚDE - UBS, NA LOCALIDADE DE BOM JARDIM, NO MUNICÍPIO DE TAMBORIL-CE.	DATA : 03/10/2023		BDI : 26,40%																				
	CERTAME:	TOMADA DE PREÇOS Nº 007/2023/TP	<table border="1"> <thead> <tr> <th>FORTE</th> <th>VERSÃO</th> <th>HORA</th> <th>MES</th> <th>REF.</th> </tr> </thead> <tbody> <tr> <td>SEINFRA</td> <td>027.1 COM DESONERAÇÃO</td> <td>83,44%</td> <td>0,00%</td> <td>05/2021</td> </tr> <tr> <td>SINAPI</td> <td>2023/05 COM DESONERAÇÃO</td> <td>84,44%</td> <td>47,48%</td> <td>06/2023</td> </tr> <tr> <td>Composição</td> <td>PRÓPRIA</td> <td>0,00%</td> <td>0,00%</td> <td></td> </tr> </tbody> </table>	FORTE	VERSÃO	HORA	MES	REF.	SEINFRA	027.1 COM DESONERAÇÃO	83,44%	0,00%	05/2021	SINAPI	2023/05 COM DESONERAÇÃO	84,44%	47,48%	06/2023	Composição	PRÓPRIA	0,00%	0,00%			
	FORTE	VERSÃO	HORA	MES	REF.																				
	SEINFRA	027.1 COM DESONERAÇÃO	83,44%	0,00%	05/2021																				
	SINAPI	2023/05 COM DESONERAÇÃO	84,44%	47,48%	06/2023																				
Composição	PRÓPRIA	0,00%	0,00%																						
DATA DO CERTAME:	04/10/2023																								
LOCAL:	LOCALIDADE DE BOM JARDIM, NO MUNICÍPIO DE TAMBORIL-CE																								
CLIENTE:	PREFEITURA MUNICIPAL DE TAMBORIL-CE																								



Item	Descrição	Fonte	Unid	Quantidade	Valor Unitário	Valor Total
I1091	ENGATE CROMADO	SEINFRA	UN	1,00000000	R\$ 17,36	R\$ 17,36
I1180	FITA DE VEDAÇÃO	SEINFRA	M	0,56000000	R\$ 0,27	R\$ 0,15
I1579	PARAFUSO CROMADO P/FIXAÇÃO SANITARIOS, INCLUSIVE PORCA CEGA, ARRUELA E BUCHA DE NYLON	SEINFRA	UN	2,00000000	R\$ 7,35	R\$ 14,70
I1925	TAMPA PLASTICA PARA BACIA	SEINFRA	UN	1,00000000	R\$ 28,37	R\$ 28,37
					TOTAL Material:	R\$ 653,90

Mão de Obra	Fonte	Unid	Coefficiente	Preço Unitário	Total	
I0043	AJUDANTE DE ENCANADOR	SEINFRA	H	R\$ 16,77	R\$ 33,54	
I2320	ENCANADOR	SEINFRA	H	R\$ 20,32	R\$ 40,64	
					TOTAL Mão de Obra:	R\$ 74,18
					VALOR:	R\$ 728,08

11.1.29. C4635 BACIA SANITÁRIA PARA CADEIRANTES C/ ASSENTO (ABERTURA FRONTAL) (UN)

Material	Fonte	Unid	Coefficiente	Preço Unitário	Total	
I0082	ANEL DE VEDAÇÃO PARA BACIA	SEINFRA	UN	R\$ 1,99	R\$ 1,99	
I8636	ASSENTO SANITÁRIO COM ABERTURA FRONTAL (PADRÃO ALTO)	SEINFRA	UN	R\$ 319,81	R\$ 319,81	
I8651	BACIA LOUÇA BRANCA COM CAIXA ACOPLADA PARA DEFICIENTE (SEM ASSENTO)	SEINFRA	UN	R\$ 534,83	R\$ 534,83	
I1091	ENGATE CROMADO	SEINFRA	UN	R\$ 17,36	R\$ 17,36	
I1180	FITA DE VEDAÇÃO	SEINFRA	M	R\$ 0,27	R\$ 0,15	
I1282	JOELHO PVC PARA ESGOTO DE 100MM	SEINFRA	UN	R\$ 6,04	R\$ 6,04	
I1516	MASSA PARA VIDRO	SEINFRA	KG	R\$ 9,55	R\$ 0,96	
I1579	PARAFUSO CROMADO P/FIXAÇÃO SANITARIOS, INCLUSIVE PORCA CEGA, ARRUELA E BUCHA DE NYLON	SEINFRA	UN	R\$ 7,35	R\$ 14,70	
					TOTAL Material:	R\$ 895,84

Mão de Obra	Fonte	Unid	Coefficiente	Preço Unitário	Total	
I0043	AJUDANTE DE ENCANADOR	SEINFRA	H	R\$ 16,77	R\$ 50,31	
I2320	ENCANADOR	SEINFRA	H	R\$ 20,32	R\$ 60,96	
					TOTAL Mão de Obra:	R\$ 111,27
					VALOR:	R\$ 1.007,11

11.1.30. C2684 VÁLVULA DE DESCARGA CROMADA C/CANOPLA LISA DE 32 OU 40mm (UN)

Material	Fonte	Unid	Coefficiente	Preço Unitário	Total	
I1180	FITA DE VEDAÇÃO	SEINFRA	M	R\$ 0,27	R\$ 0,51	
I2170	TUBO AÇO GALVANIZADO DE 40MM (1 1/2")	SEINFRA	M	R\$ 48,27	R\$ 28,96	
I2267	VÁLVULA DE DESCARGA COMUM 1 1/2"	SEINFRA	UN	R\$ 114,02	R\$ 114,02	
					TOTAL Material:	R\$ 143,49

Mão de Obra	Fonte	Unid	Coefficiente	Preço Unitário	Total	
I0043	AJUDANTE DE ENCANADOR	SEINFRA	H	R\$ 16,77	R\$ 33,54	
I2320	ENCANADOR	SEINFRA	H	R\$ 20,32	R\$ 40,64	
					TOTAL Mão de Obra:	R\$ 74,18
					VALOR:	R\$ 217,67

Handwritten signatures and initials:
 - A signature that appears to be 'Mário' or similar.
 - A circular stamp or mark.
 - The letter 'N'.

RELATÓRIO ANALÍTICO - COMPOSIÇÕES DE CUSTOS

	OBRA:	CONSTRUÇÃO DE UMA UNIDADE BÁSICA DE SAÚDE - UBS NA LOCALIDADE DE BOM JARDIM, NO MUNICÍPIO DE TAMBORIL-CE.	DATA : 03/10/2023	BDI : 26,40%	
	CERTAME:	TOMADA DE PREÇOS Nº 007/2023/TP	FONTE	VERSÃO	REF.
	DATA DO CERTAME:	04/10/2023	SEINFRA	027.1 COM DESONERAÇÃO	05/2021
	LOCAL:	LOCALIDADE DE BOM JARDIM, NO MUNICÍPIO DE TAMBORIL-CE	SINAPI	2023/05 COM DESONERAÇÃO	06/2023
	CLIENTE:	PREFEITURA MUNICIPAL DE TAMBORIL-CE	Composição	PRÓPRIA	0,00% 0,00%

11.1.31.55.1151 DUCHA P/ WC CROMADO (INSTALADO) (UN)

Material	FONTE	UNID	COEFICIENTE	PREÇO UNITÁRIO	TOTAL
10797	CHUVEIRO-DUCHA CROMADO 1/2"	UN	1,00000000	R\$ 49,92	R\$ 49,92
11180	FITA DE VEDAÇÃO	M	0,28000000	R\$ 0,27	R\$ 0,08
TOTAL Material:					R\$ 50,00

Mão de Obra	FONTE	UNID	COEFICIENTE	PREÇO UNITÁRIO	TOTAL
10043	AJUDANTE DE ENCANADOR	H	0,50000000	R\$ 16,77	R\$ 8,39
12320	ENCANADOR	H	0,50000000	R\$ 20,32	R\$ 10,16
TOTAL Mão de Obra:					R\$ 18,55
VALOR:					R\$ 68,55

11.1.32. C0797 CHUVEIRO PLÁSTICO (INSTALADO) (UN)

Material	FONTE	UNID	COEFICIENTE	PREÇO UNITÁRIO	TOTAL
10796	CHUVEIRO PLASTICO	UN	1,00000000	R\$ 5,05	R\$ 5,05
11180	FITA DE VEDAÇÃO	M	0,35000000	R\$ 0,27	R\$ 0,09
TOTAL Material:					R\$ 5,14

Mão de Obra	FONTE	UNID	COEFICIENTE	PREÇO UNITÁRIO	TOTAL
12320	ENCANADOR	H	0,25000000	R\$ 20,32	R\$ 5,08
TOTAL Mão de Obra:					R\$ 5,08
VALOR:					R\$ 10,22

11.1.33. C4670 PORTA PAPEL METÁLICO (UN)

Material	FONTE	UNID	COEFICIENTE	PREÇO UNITÁRIO	TOTAL
18670	PORTA PAPEL METÁLICO	UN	1,00000000	R\$ 20,10	R\$ 20,10
TOTAL Material:					R\$ 20,10

Mão de Obra	FONTE	UNID	COEFICIENTE	PREÇO UNITÁRIO	TOTAL
12391	PEDREIRO	H	0,50000000	R\$ 20,77	R\$ 10,39
TOTAL Mão de Obra:					R\$ 10,39
VALOR:					R\$ 30,49

11.1.34. C1996 PORTA TOALHA DE PAPEL - METALICO (INSTALADO) (UN)

Material	FONTE	UNID	COEFICIENTE	PREÇO UNITÁRIO	TOTAL
11717	PORTA TOALHA DE PAPEL - METÁLICO	UN	1,00000000	R\$ 33,71	R\$ 33,71
TOTAL Material:					R\$ 33,71

Mão de Obra	FONTE	UNID	COEFICIENTE	PREÇO UNITÁRIO	TOTAL
12391	PEDREIRO	H	0,50000000	R\$ 20,77	R\$ 10,39
TOTAL Mão de Obra:					R\$ 10,39
VALOR:					R\$ 44,10

Handwritten signature/initials

RELATÓRIO ANALÍTICO - COMPOSIÇÕES DE CUSTOS							
 TECTA CONSTRUÇÕES E SERVIÇOS	OBRA:	CONSTRUÇÃO DE UMA UNIDADE BÁSICA DE SAÚDE - UBS, NA LOCALIDADE DE BOM JARDIM, NO MUNICÍPIO DE TAMBORIL/CE.	DATA :	03/10/2023	BDI :	26,40%	
	CERTAME:	TOMADA DE PREÇOS Nº 007/2023/TP	FONTE	VERSÃO	HORA	MES	REF.
	DATA DO CERTAME:	04/10/2023	SEINFRA	027.1 COM DESONERAÇÃO	84,44%	47,48%	05/2021
	LOCAL:	LOCALIDADE DE BOM JARDIM, NO MUNICÍPIO DE TAMBORIL-CE	SINAPI	2023/05 COM DESONERAÇÃO	0,00%	0,00%	09/2023
	CLIENTE:	PREFEITURA MUNICIPAL DE TAMBORIL-CE	Composição	PRÓPRIA			

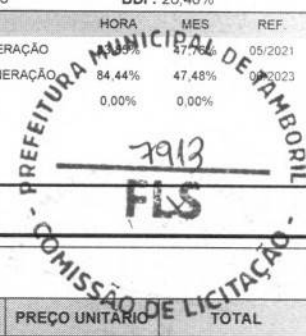

11.1.35. C4671 SABONETEIRA METÁLICA (UN)

Material	FONTE	UNID	COEFICIENTE	PREÇO UNITÁRIO	TOTAL
I8671 SABONETEIRA METÁLICA	SEINFRA	UN	1,00000000	R\$ 25,18	R\$ 25,18
TOTAL Material:					R\$ 25,18
Mão de Obra	FONTE	UNID	COEFICIENTE	PREÇO UNITÁRIO	TOTAL
I2391 PEDREIRO	SEINFRA	H	0,50000000	R\$ 20,77	R\$ 10,39
TOTAL Mão de Obra:					R\$ 10,39
VALOR:					R\$ 35,57

11.1.36. C1990 PORTA SABÃO LÍQUIDO DE VIDRO (INSTALADO) (UN)

Material	FONTE	UNID	COEFICIENTE	PREÇO UNITÁRIO	TOTAL
I1712 PORTA SABÃO LÍQUIDO DE VIDRO	SEINFRA	UN	1,00000000	R\$ 31,22	R\$ 31,22
TOTAL Material:					R\$ 31,22
Mão de Obra	FONTE	UNID	COEFICIENTE	PREÇO UNITÁRIO	TOTAL
I2391 PEDREIRO	SEINFRA	H	0,50000000	R\$ 20,77	R\$ 10,39
TOTAL Mão de Obra:					R\$ 10,39
VALOR:					R\$ 41,61

11.1.37. C2505 TORNEIRA DE PRESSÃO CROMADA USO GERAL (UN)

Material	FONTE	UNID	COEFICIENTE	PREÇO UNITÁRIO	TOTAL
I1180 FITA DE VEDAÇÃO	SEINFRA	M	0,28000000	R\$ 0,27	R\$ 0,08
I2130 TORNEIRA DE PRESSÃO CROMADA DE USO GERAL 1/2"	SEINFRA	UN	1,00000000	R\$ 32,18	R\$ 32,18
TOTAL Material:					R\$ 32,26
Mão de Obra	FONTE	UNID	COEFICIENTE	PREÇO UNITÁRIO	TOTAL
I0043 AJUDANTE DE ENCANADOR	SEINFRA	H	0,65000000	R\$ 16,77	R\$ 10,90
I2320 ENCANADOR	SEINFRA	H	0,65000000	R\$ 20,32	R\$ 13,21
TOTAL Mão de Obra:					R\$ 24,11
VALOR:					R\$ 56,37

11.1.38. C1903 PIA DE AÇO INOX. (1.50X0.58)m C/ 1 CUBA E ACESSÓRIOS (UN)

Material	FONTE	UNID	COEFICIENTE	PREÇO UNITÁRIO	TOTAL
I0169 AÇO CA-60	SEINFRA	KG	0,60000000	R\$ 8,11	R\$ 4,87
I0108 AREIA GROSSA	SEINFRA	M3	0,01900000	R\$ 73,23	R\$ 1,39
I0805 CIMENTO PORTLAND	SEINFRA	KG	9,83000000	R\$ 0,55	R\$ 5,41
I1180 FITA DE VEDAÇÃO	SEINFRA	M	1,13000000	R\$ 0,27	R\$ 0,31
I1605 PEDRISCO	SEINFRA	M3	0,02600000	R\$ 72,42	R\$ 1,88
I1649 PIA EM INOX C/ 1 CUBA 1.50x0,58	SEINFRA	UN	1,00000000	R\$ 215,02	R\$ 215,02
I1863 SIFÃO CROMADO 2"	SEINFRA	UN	1,00000000	R\$ 160,83	R\$ 160,83
I2131 TORNEIRA DE PRESSÃO CROMADA LONGA P/PIA 3/4"	SEINFRA	UN	1,00000000	R\$ 84,79	R\$ 84,79

Handwritten signatures and marks:
 Bmub
 @
 ✓

RELATÓRIO ANALÍTICO - COMPOSIÇÕES DE CUSTOS

 <p>TECTA CONSTRUÇÕES E SERVIÇOS</p>	OBRA:	CONSTRUÇÃO DE UMA UNIDADE BÁSICA DE SAÚDE - UBS, NA LOCALIDADE DE BOM JARDIM, NO MUNICÍPIO DE TAMBORIL-CE.	DATA : 03/10/2023		BDI : 26,40%	
	CERTAME:	TOMADA DE PREÇOS Nº 007/2023/TP	FORTE	VERSÃO	HORA	
	DATA DO CERTAME:	04/10/2023	SEINFRA	027.1 COM DESONERAÇÃO	83,85%	47,76%
	LOCAL:	LOCALIDADE DE BOM JARDIM, NO MUNICÍPIO DE TAMBORIL-CE	SINAPI	2023/05 COM DESONERAÇÃO	84,44%	47,48%
	ORÇAMENTO:	PREFEITURA MUNICIPAL DE TAMBORIL-CE	Composição	PRÓPRIA	0,00%	0,00%

12264	VÁLVULA AMERICANA P/PIA 3 1/2"	SEINFRA	UN	1,00000000	R\$ 43,17	R\$ 43,17
TOTAL Material:						R\$ 517,67

Mão de Obra		FORTE	UNID	COEFICIENTE	PREÇO UNITÁRIO	TOTAL
10043	AJUDANTE DE ENCANADOR	SEINFRA	H	3,50000000	R\$ 16,77	R\$ 58,70
12320	ENCANADOR	SEINFRA	H	3,50000000	R\$ 20,32	R\$ 71,12
12391	PEDREIRO	SEINFRA	H	2,20000000	R\$ 20,77	R\$ 45,69
12543	SERVENTE	SEINFRA	H	2,20000000	R\$ 15,55	R\$ 34,21
TOTAL Mão de Obra:						R\$ 209,72
VALOR:						R\$ 727,39

11.1.39. C2302 TAMPO DE AÇO INOX P/ BANCADAS (M2)

Material	FORTE	UNID	COEFICIENTE	PREÇO UNITÁRIO	TOTAL
10827	CONCRETO USINADO FCK=10 MPA	SEINFRA	M3	0,08000000	R\$ 278,56
11090	EMULSÃO ASFALTICA	SEINFRA	KG	1,05000000	R\$ 13,75
11926	TAMPO DE AÇO INOX P/ BANCADAS	SEINFRA	M2	1,00000000	R\$ 699,82
TOTAL Material:					R\$ 736,54

Mão de Obra		FORTE	UNID	COEFICIENTE	PREÇO UNITÁRIO	TOTAL
12391	PEDREIRO	SEINFRA	H	3,00000000	R\$ 20,77	R\$ 62,31
12543	SERVENTE	SEINFRA	H	3,00000000	R\$ 15,55	R\$ 46,65
TOTAL Mão de Obra:						R\$ 108,96
VALOR:						R\$ 845,50

11.1.40. C3682 TANQUE LAVANDERIA EM AÇO INOX C/CUBA E ESFREGADOR DIMENSÃO 1200X600X200MM (UN)

Material	FORTE	UNID	COEFICIENTE	PREÇO UNITÁRIO	TOTAL
10851	CONJUNTO FIXAÇÃO P/TANQUE	SEINFRA	UN	2,00000000	R\$ 23,37
11180	FITA DE VEDAÇÃO	SEINFRA	M	1,50000000	R\$ 0,27
11862	SIFÃO CROMADO 1 1/4"X2"	SEINFRA	UN	2,00000000	R\$ 102,99
16749	TANQUE LAVANDERIA DE AÇO INOX C/ CUBA E ESFREGADOR DIMENSÃO 1200X600X200MM	SEINFRA	UN	1,00000000	R\$ 823,00
12271	VÁLVULA DE METAL 1 1/4"	SEINFRA	UN	2,00000000	R\$ 31,04
TOTAL Material:					R\$ 1.138,21

Mão de Obra		FORTE	UNID	COEFICIENTE	PREÇO UNITÁRIO	TOTAL
10043	AJUDANTE DE ENCANADOR	SEINFRA	H	3,00000000	R\$ 16,77	R\$ 50,31
12320	ENCANADOR	SEINFRA	H	3,00000000	R\$ 20,32	R\$ 60,96
TOTAL Mão de Obra:						R\$ 111,27
VALOR:						R\$ 1.249,48

11.1.41. C2506 TORNEIRA DE PRESSÃO P/JARDIM DE 3/4" (UN)

Material	FORTE	UNID	COEFICIENTE	PREÇO UNITÁRIO	TOTAL
11180	FITA DE VEDAÇÃO	SEINFRA	M	1,00000000	R\$ 0,27
TOTAL Material:					R\$ 0,27

RELATÓRIO ANALÍTICO - COMPOSIÇÕES DE CUSTOS								
	OBRA:	CONSTRUÇÃO DE UMA UNIDADE BÁSICA DE SAÚDE - UBS, NA LOCALIDADE DE BOM JARDIM, NO MUNICÍPIO DE TAMBORIL-CE.			DATA : 03/10/2023	BDI : 26,40%		
	CERTAME:	TOMADA DE PREÇOS Nº 007/2023/TP			FONTE	VERSÃO	HORA	REF.
	DATA DO CERTAME:	04/10/2023			SEINFRA	027.1 COM DESONERAÇÃO	83,86%	47,76%
	LOCAL:	LOCALIDADE DE BOM JARDIM, NO MUNICÍPIO DE TAMBORIL-CE			SINAPI	2023/05 COM DESONERAÇÃO	14,44%	47,48%
	CLIENTE:	PREFEITURA MUNICIPAL DE TAMBORIL-CE			Composição	PRÓPRIA	0,00%	0,00%

PREFEITURA MUNICIPAL DE TAMBORIL
 COMISSÃO DE LICITAÇÃO
 7915
 FLS

12133	TORNEIRA DE PRESSÃO P/ JARDIM DE 3/4"	SEINFRA	UN	1,00000000	R\$ 13,82	R\$ 13,82
TOTAL Material:						R\$ 13,82

Mão de Obra	FONTE	UNID	COEFICIENTE	PREÇO UNITÁRIO	TOTAL
I0043	AJUDANTE DE ENCANADOR	SEINFRA	H	0,50000000	R\$ 8,39
I2320	ENCANADOR	SEINFRA	H	0,25000000	R\$ 5,08
TOTAL Mão de Obra:					R\$ 13,47

VALOR: R\$ 27,56

11.1.42. C4926 CAIXA SIFONADA PVC 150 X 150 X 50MM, ACABAMENTO BRANCO (GRELHA OU TAMPA CEGA) (UN)

Material	FONTE	UNID	COEFICIENTE	PREÇO UNITÁRIO	TOTAL
I9407	CAIXA SIFONADA PVC 150 X 150 X 50MM, ACABAMENTO BRANCO (GRELHA OU TAMPA CEGA)	SEINFRA	UN	1,00000000	R\$ 29,40
TOTAL Material:					R\$ 29,40

Mão de Obra	FONTE	UNID	COEFICIENTE	PREÇO UNITÁRIO	TOTAL
I0043	AJUDANTE DE ENCANADOR	SEINFRA	H	0,50000000	R\$ 8,39
I2320	ENCANADOR	SEINFRA	H	0,50000000	R\$ 10,16
TOTAL Mão de Obra:					R\$ 18,55

VALOR: R\$ 47,95

11.1.43. C3584 CAIXA DE GORDURA/SABÃO PRÉ MOLDADA - PADRÃO POPULAR (UN)

Material	FONTE	UNID	COEFICIENTE	PREÇO UNITÁRIO	TOTAL
I6123	CAIXA DE GORDURA PRÉ-MOLDADA DE CIMENTO (PADRÃO MUTIRÃO)	SEINFRA	UN	1,00000000	R\$ 57,14
TOTAL Material:					R\$ 57,14

Mão de Obra	FONTE	UNID	COEFICIENTE	PREÇO UNITÁRIO	TOTAL
I0043	AJUDANTE DE ENCANADOR	SEINFRA	H	0,50000000	R\$ 8,39
I2320	ENCANADOR	SEINFRA	H	0,50000000	R\$ 10,16
TOTAL Mão de Obra:					R\$ 18,55

VALOR: R\$ 75,69

11.2.1. C1436 GRELHA DE FERRO P/ CALHAS E CAIXAS (M2)

Material	FONTE	UNID	COEFICIENTE	PREÇO UNITÁRIO	TOTAL
I0108	AREIA GROSSA	SEINFRA	M3	0,01000000	R\$ 0,73
I0441	CAL HIDRATADA	SEINFRA	KG	1,00000000	R\$ 1,08
I0805	CIMENTO PORTLAND	SEINFRA	KG	3,80000000	R\$ 2,09
I1223	GRADIL DE FERRO	SEINFRA	M2	1,05000000	R\$ 101,48
TOTAL Material:					R\$ 105,38

Mão de Obra	FONTE	UNID	COEFICIENTE	PREÇO UNITÁRIO	TOTAL
I2391	PEDREIRO	SEINFRA	H	1,50000000	R\$ 31,16
I2543	SERVENTE	SEINFRA	H	1,50000000	R\$ 23,33

Drub
 (B)
 N

RELATÓRIO ANALÍTICO - COMPOSIÇÕES DE CUSTOS



OBRA:	CONSTRUÇÃO DE UMA UNIDADE BÁSICA DE SAÚDE - UBS, NA LOCALIDADE DE BOM JARDIM, NO MUNICÍPIO DE TAMBORIL-CE.	DATA : 03/10/2023	BDI : 26,40%																			
CERTAME:	TOMADA DE PREÇOS Nº 007/2023/TP	<table border="1" style="width: 100%; border-collapse: collapse;"> <tr> <th>FORTE</th> <th>VERSÃO</th> <th>HORA</th> <th>MES</th> <th>REF.</th> </tr> <tr> <td>SEINFRA</td> <td>027.1 COM DESONERAÇÃO</td> <td>83,85%</td> <td>47,76%</td> <td>05/2021</td> </tr> <tr> <td>SINAPI</td> <td>2023/05 COM DESONERAÇÃO</td> <td>84,44%</td> <td>47,48%</td> <td>06/2023</td> </tr> <tr> <td>Composição</td> <td>PRÓPRIA</td> <td>0,00%</td> <td>0,00%</td> <td></td> </tr> </table>	FORTE	VERSÃO	HORA	MES	REF.	SEINFRA	027.1 COM DESONERAÇÃO	83,85%	47,76%	05/2021	SINAPI	2023/05 COM DESONERAÇÃO	84,44%	47,48%	06/2023	Composição	PRÓPRIA	0,00%	0,00%	
FORTE	VERSÃO	HORA	MES	REF.																		
SEINFRA	027.1 COM DESONERAÇÃO	83,85%	47,76%	05/2021																		
SINAPI	2023/05 COM DESONERAÇÃO	84,44%	47,48%	06/2023																		
Composição	PRÓPRIA	0,00%	0,00%																			
DATA DO CERTAME:	04/10/2023																					
LOCAL:	LOCALIDADE DE BOM JARDIM, NO MUNICÍPIO DE TAMBORIL-CE																					
CLIENTE:	PREFEITURA MUNICIPAL DE TAMBORIL-CE																					

7916
FLS

TOTAL Mão de Obra: R\$ 54,49

VALOR: R\$ 159,87

11.2.2. C0660 CALHA DE CHAPA GALVANIZADA 26 DESENVOLVIMENTO 33cm (M)

Material	FORTE	UNID	COEFICIENTE	PREÇO UNITÁRIO	TOTAL
10538 CHAPA DE AÇO GALVANIZADA N.26. DESENV 0.33M	SEINFRA	M	1,03000000	R\$ 13,70	R\$ 14,11
11725 PREGO 15X15 (1.1/4" x 13) (APROXIMADAMENTE 672UN/KG)	SEINFRA	KG	0,07000000	R\$ 15,23	R\$ 1,07
11784 REBITES	SEINFRA	KG	0,03000000	R\$ 57,12	R\$ 1,71
11873 SOLDA 70X30	SEINFRA	KG	0,03000000	R\$ 70,60	R\$ 2,12
TOTAL Material:					R\$ 19,01

Mão de Obra	FORTE	UNID	COEFICIENTE	PREÇO UNITÁRIO	TOTAL
10043 AJUDANTE DE ENCANADOR	SEINFRA	H	1,00000000	R\$ 16,77	R\$ 16,77
12320 ENCANADOR	SEINFRA	H	1,00000000	R\$ 20,32	R\$ 20,32
TOTAL Mão de Obra:					R\$ 37,09

VALOR: R\$ 56,10

11.2.3. C0609 CAIXA EM ALVENARIA (60X60X60cm) DE 1/2 TIJOLO COMUM, LASTRO DE CONCRETO E TAMPA DE CONCRETO (UN)

Material	FORTE	UNID	COEFICIENTE	PREÇO UNITÁRIO	TOTAL
10169 AÇO CA-60	SEINFRA	KG	2,58200000	R\$ 8,11	R\$ 20,94
10103 ARAME RECOZIDO N. 18 BWG	SEINFRA	KG	0,04400000	R\$ 9,85	R\$ 0,43
10109 AREIA MEDIA	SEINFRA	M3	0,16100000	R\$ 66,15	R\$ 10,65
10280 BRITA	SEINFRA	M3	0,07700000	R\$ 74,67	R\$ 5,75
10441 CAL HIDRATADA	SEINFRA	KG	7,64400000	R\$ 1,08	R\$ 8,26
10529 CHAPA COMPENSADO RESINADO 12MM (1.10 X 2.20M)	SEINFRA	M2	0,20000000	R\$ 29,72	R\$ 5,94
10805 CIMENTO PORTLAND	SEINFRA	KG	41,90900000	R\$ 0,55	R\$ 23,05
11916 TABUA DE 1" DE 3A. - L = 30cm	SEINFRA	M	0,05900000	R\$ 9,81	R\$ 0,58
12082 TIJOLO MACIÇO COMUM	SEINFRA	UN	141,12000000	R\$ 0,57	R\$ 80,44
TOTAL Material:					R\$ 156,04

Mão de Obra	FORTE	UNID	COEFICIENTE	PREÇO UNITÁRIO	TOTAL
10040 AJUDANTE DE ARMADOR/FERREIRO	SEINFRA	H	0,22500000	R\$ 16,77	R\$ 3,77
10041 AJUDANTE DE CARPINTEIRO	SEINFRA	H	1,18500000	R\$ 16,77	R\$ 19,87
10121 ARMADOR/FERREIRO	SEINFRA	H	0,22500000	R\$ 20,77	R\$ 4,67
10498 CARPINTEIRO	SEINFRA	H	1,18500000	R\$ 20,77	R\$ 24,61
12391 PEDREIRO	SEINFRA	H	4,13900000	R\$ 20,77	R\$ 85,97
12543 SERVENTE	SEINFRA	H	8,19400000	R\$ 15,55	R\$ 127,42
TOTAL Mão de Obra:					R\$ 266,31

VALOR: R\$ 422,35

11.2.4. C2593 TUBO PVC BRANCO P/ESGOTO D=100MM (4') (M)

Material	FORTE	UNID	COEFICIENTE	PREÇO UNITÁRIO	TOTAL
----------	-------	------	-------------	----------------	-------

Handwritten signature/initials

Handwritten mark

RELATÓRIO ANALÍTICO - COMPOSIÇÕES DE CUSTOS					
 TECTA CONSTRUÇÕES E SERVIÇOS	OBRA:	CONSTRUÇÃO DE UMA UNIDADE BÁSICA DE SAÚDE - UBS, NA LOCALIDADE DE BOM JARDIM, NO MUNICÍPIO DE TAMBORIL-CE.	DATA : 03/10/2023		BDI : 26,40%
	CERTAME:	TOMADA DE PREÇOS Nº 007/2023/TP	FORTE	VERSÃO	HORA MES REF.
	DATA DO CERTAME:	04/10/2023	SEINFRA	027.1 COM DESONERAÇÃO	0,00% 05/2021
	LOCAL:	LOCALIDADE DE BOM JARDIM, NO MUNICÍPIO DE TAMBORIL-CE	SINAPI	2023/05 COM DESONERAÇÃO	84,44% 47,48% 06/2023
	CLIENTE:	PREFEITURA MUNICIPAL DE TAMBORIL-CE	Composição	PRÓPRIA	0,00% 0,00%

PREFEITURA MUNICIPAL DE TAMBORIL
 COMISSÃO DE LICITAÇÃO
 7917
 FLS

Material	Descrição	FORTE	UNID	COEFICIENTE	PREÇO UNITÁRIO	TOTAL
10026	ADESIVO PARA TUBO DE PVC RIGIDO	SEINFRA	KG	0,02500000	R\$ 44,26	R\$ 1,11
11888	SOLUÇÃO LIMPADORA PARA PVC RIGIDO	SEINFRA	L	0,04000000	R\$ 38,44	R\$ 1,54
12193	TUBO PVC ESGOTO DE 100MM (4") - (NBR 5688)	SEINFRA	M	1,01000000	R\$ 10,22	R\$ 10,73
TOTAL Material:						R\$ 13,38

Mão de Obra	FORTE	UNID	COEFICIENTE	PREÇO UNITÁRIO	TOTAL	
10043	AJUDANTE DE ENCANADOR	SEINFRA	H	0,52000000	R\$ 16,77	R\$ 8,72
12320	ENCANADOR	SEINFRA	H	0,52000000	R\$ 20,32	R\$ 10,57
TOTAL Mão de Obra:					R\$ 19,29	
VALOR:					R\$ 32,67	

1.2.5. C1549 JOELHO PVC BRANCO P/ESGOTO D=100mm (4") (UN)

Material	FORTE	UNID	COEFICIENTE	PREÇO UNITÁRIO	TOTAL	
10026	ADESIVO PARA TUBO DE PVC RIGIDO	SEINFRA	KG	0,05000000	R\$ 44,26	R\$ 2,21
11282	JOELHO PVC PARA ESGOTO DE 100MM	SEINFRA	UN	1,00000000	R\$ 6,04	R\$ 6,04
11888	SOLUÇÃO LIMPADORA PARA PVC RIGIDO	SEINFRA	L	0,08000000	R\$ 38,44	R\$ 3,08
TOTAL Material:					R\$ 11,33	

Mão de Obra	FORTE	UNID	COEFICIENTE	PREÇO UNITÁRIO	TOTAL	
10043	AJUDANTE DE ENCANADOR	SEINFRA	H	0,45000000	R\$ 16,77	R\$ 7,55
12320	ENCANADOR	SEINFRA	H	0,45000000	R\$ 20,32	R\$ 9,14
TOTAL Mão de Obra:					R\$ 16,69	
VALOR:					R\$ 28,02	



11.2.6. C2600 TUBO PVC BRANCO RÍGIDO ESGOTO D=150mm (6") (M)

Material	FORTE	UNID	COEFICIENTE	PREÇO UNITÁRIO	TOTAL	
12197	TUBO PVC ESGOTO DE 150MM (6") - (NBR 5688)	SEINFRA	M	1,01000000	R\$ 27,18	R\$ 27,45
TOTAL Material:					R\$ 27,45	

Mão de Obra	FORTE	UNID	COEFICIENTE	PREÇO UNITÁRIO	TOTAL	
10043	AJUDANTE DE ENCANADOR	SEINFRA	H	0,60000000	R\$ 16,77	R\$ 10,06
12320	ENCANADOR	SEINFRA	H	0,60000000	R\$ 20,32	R\$ 12,19
TOTAL Mão de Obra:					R\$ 22,25	
VALOR:					R\$ 49,70	

11.3.1. C2017 POSTE P/EDIFICAÇÕES POTÊNCIA INSTALADA DE 5,01 À 10KW (UN)

Material	FORTE	UNID	COEFICIENTE	PREÇO UNITÁRIO	TOTAL	
10271	BRAÇADEIRA C/ISOLADOR P/TELEFONE	SEINFRA	UN	1,00000000	R\$ 8,43	R\$ 8,43
10270	BRAQUETE COM 3 ISOLADORES COM PARAFUSOS	SEINFRA	UN	1,00000000	R\$ 26,46	R\$ 26,46
10332	CABEÇOTE DE ALUMINIO P/TELEFONE	SEINFRA	UN	1,00000000	R\$ 5,34	R\$ 5,34
10806	CINTA DE AÇO GALVANIZADO COM PARAFUSOS E PORCAS	SEINFRA	UN	2,00000000	R\$ 23,22	R\$ 46,44
10945	CURVA DE FERRO PARA ELETRODUTO DE 1"	SEINFRA	UN	2,00000000	R\$ 5,96	R\$ 11,92
10949	CURVA DE FERRO PARA ELETRODUTO DE 3/4"	SEINFRA	UN	1,00000000	R\$ 5,42	R\$ 5,42

 n

RELATÓRIO ANALÍTICO - COMPOSIÇÕES DE CUSTOS

	OBRA:	CONSTRUÇÃO DE UMA UNIDADE BÁSICA DE SAÚDE - UBS, NA LOCALIDADE DE BOM JARDIM, NO MUNICÍPIO DE TAMBORIL-CE.	DATA : 03/10/2023		BDI : 26,40%		
	CERTAME:	TOMADA DE PREÇOS Nº 007/2023/TP	FONTE	VERSÃO	HORA	MES	REF
	DATA DO CERTAME:	04/10/2023	SEINFRA	027.1 COM DESONERAÇÃO	83,85%	47,76%	05/2021
	LOCAL:	LOCALIDADE DE BOM JARDIM, NO MUNICÍPIO DE TAMBORIL-CE	SINAPI	2023/05 COM DESONERAÇÃO	84,44%	47,48%	06/2023
	CLIENTE:	PREFEITURA MUNICIPAL DE TAMBORIL-CE	Composição	PRÓPRIA	0,00%	0,00%	

11173	FIO ISOLADO EM PVC 2.50MM2 - 750V	SEINFRA	M	1,02000000	R\$ 1,33	R\$ 1,36
TOTAL Material:						R\$ 1,36

Mão de Obra	FONTE	UNID	COEFICIENTE	PREÇO UNITÁRIO	TOTAL	
I0042	AJUDANTE DE ELETRICISTA	SEINFRA	H	0,11000000	R\$ 16,77	R\$ 1,84
I2312	ELETRICISTA	SEINFRA	H	0,11000000	R\$ 20,77	R\$ 2,28
TOTAL Mão de Obra:						R\$ 4,12
VALOR:						R\$ 5,48

11.3.17. C1375 FIO ISOLADO PVC P/750V 4MM2 (M)

11173	FIO ISOLADO EM PVC 4.00MM2 - 750V	SEINFRA	M	1,02000000	R\$ 2,27	R\$ 2,32
TOTAL Material:						R\$ 2,32

Mão de Obra	FONTE	UNID	COEFICIENTE	PREÇO UNITÁRIO	TOTAL	
I0042	AJUDANTE DE ELETRICISTA	SEINFRA	H	0,12000000	R\$ 16,77	R\$ 2,01
I2312	ELETRICISTA	SEINFRA	H	0,12000000	R\$ 20,77	R\$ 2,49
TOTAL Mão de Obra:						R\$ 4,50
VALOR:						R\$ 6,82

11.3.18. C0636 CAIXA DE PASSAGEM EM ALVENARIA - 1/2 TIJOLO COMUM (M2)

I0109	AREIA MEDIA	SEINFRA	M3	0,06100000	R\$ 66,15	R\$ 4,04
I0441	CAL HIDRATADA	SEINFRA	KG	5,00000000	R\$ 1,08	R\$ 5,40
I0805	CIMENTO PORTLAND	SEINFRA	KG	11,84000000	R\$ 0,55	R\$ 6,51
I2082	TIJOLO MACIÇO COMUM	SEINFRA	UN	84,00000000	R\$ 0,57	R\$ 47,88
TOTAL Material:						R\$ 63,83

Mão de Obra	FONTE	UNID	COEFICIENTE	PREÇO UNITÁRIO	TOTAL	
I2391	PEDREIRO	SEINFRA	H	2,30000000	R\$ 20,77	R\$ 47,77
I2543	SERVENTE	SEINFRA	H	2,80000000	R\$ 15,55	R\$ 43,54
TOTAL Mão de Obra:						R\$ 91,31
VALOR:						R\$ 155,14

11.3.19. C1947 PONTO ELÉTRICO, MATERIAL E EXECUÇÃO (PT)

I0356	CABO ISOLADO PVC 750V 2,5 MM2	SEINFRA	M	12,00000000	R\$ 1,92	R\$ 23,04
I0419	CAIXA ESTAMPADA 3"X3", 4"X2", 4"X4" - CHAPA 18	SEINFRA	UN	1,00000000	R\$ 1,72	R\$ 1,72
I0428	CAIXA PASSAG. CHAPA C/TAMPA PARAF. 100X100X80MM	SEINFRA	UN	1,00000000	R\$ 10,01	R\$ 10,01
I0957	CURVA DE PVC RIGIDO PARA ELETRODUTO DE 3/4"	SEINFRA	UN	1,00000000	R\$ 1,98	R\$ 1,98
I0981	DISJUNTOR MONOPOLAR 16A	SEINFRA	UN	0,10000000	R\$ 9,31	R\$ 0,93
I1075	ELETRODUTO DE PVC RIGIDO 3/4"	SEINFRA	M	3,00000000	R\$ 3,43	R\$ 10,29
I1105	ESPELHO 4"X2" OU 3"X3"	SEINFRA	UN	1,00000000	R\$ 2,56	R\$ 2,56

M. Dmuk

RELATÓRIO ANALÍTICO - COMPOSIÇÕES DE CUSTOS						
	OBRA:	CONSTRUÇÃO DE UMA UNIDADE BÁSICA DE SAÚDE - UBS, NA LOCALIDADE DE BOM JARDIM, NO MUNICÍPIO DE TAMBORIL-CE.	DATA: 03/10/2023		BDI: 26,40%	
	CERTAME:	TOMADA DE PREÇOS Nº 007/2023/TP	FORNTE:	VERSÃO:	HORA:	MES:
	DATA DO CERTAME:	04/10/2023	SEINFRA	027.1 COM DESONERAÇÃO	84,44%	47,78%
	LOCAL:	LOCALIDADE DE BOM JARDIM, NO MUNICÍPIO DE TAMBORIL-CE	SINAPI	2023/05 COM DESONERAÇÃO	47,46%	09/2023
	CLIENTE:	PREFEITURA MUNICIPAL DE TAMBORIL-CE	Composição	PRÓPRIA	0,00%	0,00%

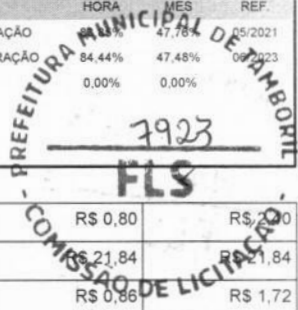

Material	Descrição	FORNTE	UNID	COEFICIENTE	PREÇO UNITÁRIO	TOTAL
I1181	FITA ISOLANTE	SEINFRA	M	3,00000000	R\$ 0,80	R\$ 2,40
I1262	INTERRUPTOR 2 TECLAS PARALELO 1 TOMADA 2POLOS	SEINFRA	UN	1,00000000	R\$ 21,84	R\$ 21,84
I1409	LUVA DE PVC RIGIDO PARA ELETRODUTO 3/4"	SEINFRA	UN	2,00000000	R\$ 0,86	R\$ 1,72
TOTAL Material:						R\$ 76,49

Mão de Obra	FORNTE	UNID	COEFICIENTE	PREÇO UNITÁRIO	TOTAL	
I0042	AJUDANTE DE ELETRICISTA	SEINFRA	H	3,00000000	R\$ 16,77	R\$ 50,31
I2312	ELETRICISTA	SEINFRA	H	3,00000000	R\$ 20,77	R\$ 62,31
I2543	SERVENTE	SEINFRA	H	2,50000000	R\$ 15,55	R\$ 38,88
TOTAL Mão de Obra:					R\$ 151,50	

VALOR: R\$ 227,99

11.3.20. C1494 INTERRUPTOR UMA TECLA SIMPLES 10A 250V (UN)

Material	FORNTE	UNID	COEFICIENTE	PREÇO UNITÁRIO	TOTAL	
I1255	INTERRUPTOR 1 TECLA SIMPLES	SEINFRA	UN	1,00000000	R\$ 7,45	R\$ 7,45
TOTAL Material:					R\$ 7,45	

Mão de Obra	FORNTE	UNID	COEFICIENTE	PREÇO UNITÁRIO	TOTAL	
I0042	AJUDANTE DE ELETRICISTA	SEINFRA	H	0,21000000	R\$ 16,77	R\$ 3,52
I2312	ELETRICISTA	SEINFRA	H	0,21000000	R\$ 20,77	R\$ 4,36
TOTAL Mão de Obra:					R\$ 7,88	

VALOR: R\$ 15,33

11.3.21. C1479 INTERRUPTOR DUAS TECLAS SIMPLES 10A 250V (UN)

Material	FORNTE	UNID	COEFICIENTE	PREÇO UNITÁRIO	TOTAL	
I1263	INTERRUPTOR 2 TECLAS SIMPLES	SEINFRA	UN	1,00000000	R\$ 13,15	R\$ 13,15
TOTAL Material:					R\$ 13,15	

Mão de Obra	FORNTE	UNID	COEFICIENTE	PREÇO UNITÁRIO	TOTAL	
I0042	AJUDANTE DE ELETRICISTA	SEINFRA	H	0,37000000	R\$ 16,77	R\$ 6,20
I2312	ELETRICISTA	SEINFRA	H	0,37000000	R\$ 20,77	R\$ 7,68
TOTAL Mão de Obra:					R\$ 13,88	

VALOR: R\$ 27,03

11.3.22. C1489 INTERRUPTOR TRES TECLAS SIMPLES 10A 250V (UN)

Material	FORNTE	UNID	COEFICIENTE	PREÇO UNITÁRIO	TOTAL	
I1267	INTERRUPTOR 3 TECLAS SIMPLES	SEINFRA	UN	1,00000000	R\$ 18,28	R\$ 18,28
TOTAL Material:					R\$ 18,28	

Mão de Obra	FORNTE	UNID	COEFICIENTE	PREÇO UNITÁRIO	TOTAL	
I0042	AJUDANTE DE ELETRICISTA	SEINFRA	H	0,53000000	R\$ 16,77	R\$ 8,89
I2312	ELETRICISTA	SEINFRA	H	0,53000000	R\$ 20,77	R\$ 11,01
TOTAL Mão de Obra:					R\$ 19,90	

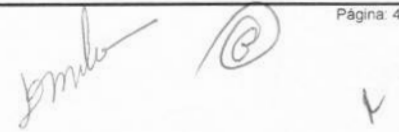
Embr 

RELATÓRIO ANALÍTICO - COMPOSIÇÕES DE CUSTOS

OBRA:	CONSTRUÇÃO DE UMA UNIDADE BÁSICA DE SAÚDE - UBS, NA LOCALIDADE DE BOM JARDIM, NO MUNICÍPIO DE TAMBORIL-CE	DATA :	03/10/2023		BDI :	26,40%	
CERTAME:	TOMADA DE PREÇOS Nº 007/2023/TP	FORTE	VERSÃO	HORA	MES	REF.	
DATA DO CERTAME:	04/10/2023	SEINFRA	027.1 COM DESONERAÇÃO	83,85%	47,76%	05/2021	
LOCAL:	LOCALIDADE DE BOM JARDIM, NO MUNICÍPIO DE TAMBORIL-CE	SINAPI	2023/05 COM DESONERAÇÃO	84,44%	47,48%	06/2023	
ORIENTE:	PREFEITURA MUNICIPAL DE TAMBORIL-CE	Composição	PRÓPRIA	0,00%	0,00%		

VALOR: R\$ 38,18

11.3.23. C4793 TOMADA SIMPLES DE PISO 2P+T 20A-250V C/ PLACA EM LATÃO CAIXA 4"X2" (NÃO INCLUI A CAIXA) (UN)

Material	FORTE	UNID	COEFICIENTE	PREÇO UNITÁRIO	TOTAL	
19412	PLACA/TAMPA PARA TOMADA DE PISO 4"X2" EM INOX OU LATÃO	SEINFRA	UN	1,00000000	R\$ 12,93	R\$ 12,93
12107	TOMADA 2POLOS E TERRA	SEINFRA	UN	1,00000000	R\$ 8,25	R\$ 8,25
TOTAL Material:					R\$ 21,18	

VALOR: R\$ 49,34

11.3.24. C2484 TOMADA 2 POLOS MAIS TERRA 20A 250V (UN)

Material	FORTE	UNID	COEFICIENTE	PREÇO UNITÁRIO	TOTAL	
12107	TOMADA 2POLOS E TERRA	SEINFRA	UN	1,00000000	R\$ 8,25	R\$ 8,25
TOTAL Material:					R\$ 8,25	

VALOR: R\$ 19,13

11.3.25. C2493 TOMADA UNIVERSAL 10A 250V (UN)

Material	FORTE	UNID	COEFICIENTE	PREÇO UNITÁRIO	TOTAL	
12119	TOMADA UNIVERSAL 2POLOS	SEINFRA	UN	1,00000000	R\$ 8,25	R\$ 8,25
TOTAL Material:					R\$ 8,25	

VALOR: R\$ 16,13

11.3.26. C4792 TOMADA DUPLA DE EMBUTIR 2P+T 10A-250V (UN)

Material	FORTE	UNID	COEFICIENTE	PREÇO UNITÁRIO	TOTAL	
19106	ESPELHO/PLACA DE 3 POSTOS 4"X2" PARA INSTALAÇÃO DE TOMADAS E INTERRUPTORES	SEINFRA	UN	1,00000000	R\$ 3,08	R\$ 3,08
19107	SUORTE DE FIXAÇÃO PARA ESPELHO/PLACA 4"X2" P/ 3 MÓDULOS, INSTALAÇÕES DE TOMADAS E INTERRUPTORES	SEINFRA	UN	1,00000000	R\$ 1,00	R\$ 1,00
19108	TOMADA 2P+T 10A, 250V (APENAS MÓDULO)	SEINFRA	UN	2,00000000	R\$ 4,29	R\$ 8,58



+ pmk

6

RELATÓRIO ANALÍTICO - COMPOSIÇÕES DE CUSTOS						
	OBRA:	CONSTRUÇÃO DE UMA UNIDADE BÁSICA DE SAÚDE - UBS, NA LOCALIDADE DE BOM JARDIM, NO MUNICÍPIO DE TAMBORIL-CE.	DATA : 03/10/2023			
	CERTAME:	TOMADA DE PREÇOS Nº 007/2023/TP	FORTE	VERSÃO	HORA	MES
	DATA DO CERTAME:	04/10/2023	SEINFRA	027.1 COM DESONERAÇÃO	83,85%	47,76%
	LOCAL:	LOCALIDADE DE BOM JARDIM, NO MUNICÍPIO DE TAMBORIL-CE	SINAPI	2023/05 COM DESONERAÇÃO	84,44%	77,61%
	CLIENTE:	PREFEITURA MUNICIPAL DE TAMBORIL-CE	Composição	PRÓPRIA	0,00%	0,00%

TOTAL Mão de Obra: R\$ 12,66

Mão de Obra	FORTE	UNID	COEFICIENTE	PREÇO UNITÁRIO	TOTAL
10042 AJUDANTE DE ELETRICISTA	SEINFRA	H	0,29000000	R\$ 16,77	R\$ 4,86
12312 ELETRICISTA	SEINFRA	H	0,29000000	R\$ 20,77	R\$ 6,02
TOTAL Mão de Obra:					R\$ 10,88
VALOR:					R\$ 23,54

11.3.27. C1669 LUMINÁRIA PAREDE, TIPO ARANDELA C/ LÂMPADA INCANDESCENTE (UN)

Material	FORTE	UNID	COEFICIENTE	PREÇO UNITÁRIO	TOTAL
11471 LÂMPADA INCANDESCENTE DE 25 ATÉ 100W	SEINFRA	UN	1,00000000	R\$ 2,99	R\$ 2,99
11374 LUMINARIA PAREDE, TIPO ARANDELA	SEINFRA	UN	1,00000000	R\$ 28,85	R\$ 28,85
TOTAL Material:					R\$ 31,84

Mão de Obra	FORTE	UNID	COEFICIENTE	PREÇO UNITÁRIO	TOTAL
10042 AJUDANTE DE ELETRICISTA	SEINFRA	H	0,80000000	R\$ 16,77	R\$ 13,42
12312 ELETRICISTA	SEINFRA	H	0,80000000	R\$ 20,77	R\$ 16,62
TOTAL Mão de Obra:					R\$ 30,04
VALOR:					R\$ 61,88

11.3.28. 103782 LUMINÁRIA TIPO PLAFON CIRCULAR, DE SOBREPOR, COM LED DE 12/13 W - FORNECIMENTO E INSTALAÇÃO. AF_03/2022 (UN)

Material	FORTE	UNID	COEFICIENTE	PREÇO UNITÁRIO	TOTAL
00039385 LUMINARIA LED PLAFON REDONDO DE SOBREPOR BIVOLT 12/13 W, D = *17* CM	SINAPI	UN	1,00000000	R\$ 17,34	R\$ 17,34
TOTAL Material:					R\$ 17,34

Mão de Obra com Encargos Complementares	FORTE	UNID	COEFICIENTE	PREÇO UNITÁRIO	TOTAL
88247 AUXILIAR DE ELETRICISTA COM ENCARGOS COMPLEMENTARES	SINAPI	H	0,37000000	R\$ 19,49	R\$ 7,21
88264 ELETRICISTA COM ENCARGOS COMPLEMENTARES	SINAPI	H	0,37000000	R\$ 23,72	R\$ 8,78
TOTAL Mão de Obra com Encargos Complementares:					R\$ 15,99
VALOR:					R\$ 33,33

11.3.29. C1661 LUMINÁRIA FLUORESCENTE COMPLETA (2 X 16)W (UN)

Material	FORTE	UNID	COEFICIENTE	PREÇO UNITÁRIO	TOTAL
11370 LUMINARIA FLUORESCENTE COMPLETA (2 X 16)W	SEINFRA	UN	1,00000000	R\$ 49,71	R\$ 49,71
TOTAL Material:					R\$ 49,71

Mão de Obra	FORTE	UNID	COEFICIENTE	PREÇO UNITÁRIO	TOTAL
10042 AJUDANTE DE ELETRICISTA	SEINFRA	H	1,10000000	R\$ 16,77	R\$ 18,45
12312 ELETRICISTA	SEINFRA	H	1,10000000	R\$ 20,77	R\$ 22,85
TOTAL Mão de Obra:					R\$ 41,30
VALOR:					R\$ 91,01

Amk *Ⓞ* *N*

RELATÓRIO ANALÍTICO - COMPOSIÇÕES DE CUSTOS							
 <p>7926</p>	OBRA:	CONSTRUÇÃO DE UMA UNIDADE BÁSICA DE SAÚDE - UBS, NA LOCALIDADE DE BOM JARDIM, NO MUNICÍPIO DE TAMBORIL/CE	DATA :	03/10/2023	BDI : 26,40%		
	CERTAME:	TOMADA DE PREÇOS Nº 007/2023/TP	FONTE	VERSÃO	HORA	MES	REF.
	DATA DO CERTAME:	04/10/2023	SEINFRA	027.1 COM DESONERAÇÃO	83,85%	47,76%	05/2021
	LOCAL:	LOCALIDADE DE BOM JARDIM, NO MUNICÍPIO DE TAMBORIL-CE	SINAPI	2023/05 COM DESONERAÇÃO	84,44%	47,48%	06/2023
	CLIENTE:	PREFEITURA MUNICIPAL DE TAMBORIL-CE	Composição	PRÓPRIA	0,00%	0,00%	

11.3.30. 97599 LUMINARIA DE EMERGÊNCIA, COM 30 LÂMPADAS LED DE 2 W, SEM REATOR - FORNECIMENTO E INSTALAÇÃO. AF_02/2020 (UN)

Material	FONTE	UNID	COEFICIENTE	PREÇO UNITÁRIO	TOTAL
00038774 LUMINARIA DE EMERGENCIA 30 LEDS, POTENCIA 2 W, BATERIA DE LITIO, AUTONOMIA DE 6 HORAS	SINAPI	UN	1,00000000	R\$ 18,95	R\$ 18,95
TOTAL Material:					R\$ 18,95

Mão de Obra com Encargos Complementares	FONTE	UNID	COEFICIENTE	PREÇO UNITÁRIO	TOTAL
88247 AUXILIAR DE ELETRICISTA COM ENCARGOS COMPLEMENTARES	SINAPI	H	0,07480000	R\$ 19,49	R\$ 1,46
88264 ELETRICISTA COM ENCARGOS COMPLEMENTARES	SINAPI	H	0,17950000	R\$ 23,72	R\$ 4,26
TOTAL Mão de Obra com Encargos Complementares:					R\$ 5,72
VALOR:					R\$ 24,67

11.3.31. C0325 ATERRAMENTO COMPLETO C/ HASTE COPPERWELD 3/4" X 3.0M (UN)

Material	FONTE	UNID	COEFICIENTE	PREÇO UNITÁRIO	TOTAL
10338 CABO COBRE NU 25MM2	SEINFRA	M	3,00000000	R\$ 17,86	R\$ 53,58
10421 CAIXA INSPEÇÃO DO TERRA	SEINFRA	UN	1,00000000	R\$ 50,60	R\$ 50,60
10841 CONECTOR PARA HASTE TERRA	SEINFRA	UN	1,00000000	R\$ 2,54	R\$ 2,54
11243 HASTE DE ATERRAMENTO COPPERWELD 3/4" x 3M	SEINFRA	UN	1,00000000	R\$ 67,89	R\$ 67,89
TOTAL Material:					R\$ 174,61

Mão de Obra	FONTE	UNID	COEFICIENTE	PREÇO UNITÁRIO	TOTAL
10042 AJUDANTE DE ELETRICISTA	SEINFRA	H	3,50000000	R\$ 16,77	R\$ 58,70
12312 ELETRICISTA	SEINFRA	H	1,50000000	R\$ 20,77	R\$ 31,16
TOTAL Mão de Obra:					R\$ 89,86
VALOR:					R\$ 264,47

12.1. C1611 LASTRO DE CONCRETO REGULARIZADO ESP.= 5CM (M2)

Equipamento Custo Horário	FONTE	UNID	COEFICIENTE	PREÇO UNITÁRIO	TOTAL
10682 BETONEIRA ELÉTRICA 580L (CHP)	SEINFRA	H	0,03600000	R\$ 22,24	R\$ 0,80
TOTAL Equipamento Custo Horário:					R\$ 0,80

Material	FONTE	UNID	COEFICIENTE	PREÇO UNITÁRIO	TOTAL
10109 AREIA MEDIA	SEINFRA	M3	0,03320000	R\$ 66,15	R\$ 2,20
10280 BRITA	SEINFRA	M3	0,04400000	R\$ 74,67	R\$ 3,29
10805 CIMENTO PORTLAND	SEINFRA	KG	11,00000000	R\$ 0,55	R\$ 6,05
TOTAL Material:					R\$ 11,54

Mão de Obra	FONTE	UNID	COEFICIENTE	PREÇO UNITÁRIO	TOTAL
12391 PEDREIRO	SEINFRA	H	0,40000000	R\$ 20,77	R\$ 8,31
12543 SERVENTE	SEINFRA	H	1,10000000	R\$ 15,55	R\$ 17,11
TOTAL Mão de Obra:					R\$ 25,42
VALOR:					R\$ 37,76

RELATÓRIO ANALÍTICO - COMPOSIÇÕES DE CUSTOS																							
	OBRA:	CONSTRUÇÃO DE UMA UNIDADE BÁSICA DE SAÚDE - UBS, NA LOCALIDADE DE BOM JARDIM, NO MUNICÍPIO DE TAMBORIL-CE	DATA : 03/10/2023																				
	CERTAME:	TOMADA DE PREÇOS Nº 007/2023/TP	<table border="1"> <thead> <tr> <th>FORTE</th> <th>VERSÃO</th> <th>PERCENTUAL</th> <th>MES</th> <th>DATA</th> </tr> </thead> <tbody> <tr> <td>SEINFRA</td> <td>027.1 COM DESONERAÇÃO</td> <td>83,85%</td> <td>47,76%</td> <td>05/2023</td> </tr> <tr> <td>SINAPI</td> <td>2023/05 COM DESONERAÇÃO</td> <td>84,44%</td> <td>47,48%</td> <td>06/2023</td> </tr> <tr> <td>Composição</td> <td>PRÓPRIA</td> <td>0,00%</td> <td>0,00%</td> <td></td> </tr> </tbody> </table>	FORTE	VERSÃO	PERCENTUAL	MES	DATA	SEINFRA	027.1 COM DESONERAÇÃO	83,85%	47,76%	05/2023	SINAPI	2023/05 COM DESONERAÇÃO	84,44%	47,48%	06/2023	Composição	PRÓPRIA	0,00%	0,00%	
	FORTE	VERSÃO	PERCENTUAL	MES	DATA																		
	SEINFRA	027.1 COM DESONERAÇÃO	83,85%	47,76%	05/2023																		
	SINAPI	2023/05 COM DESONERAÇÃO	84,44%	47,48%	06/2023																		
Composição	PRÓPRIA	0,00%	0,00%																				
DATA DO CERTAME:	04/10/2023																						
LOCAL:	LOCALIDADE DE BOM JARDIM, NO MUNICÍPIO DE TAMBORIL-CE																						
CLIENTE:	PREFEITURA MUNICIPAL DE TAMBORIL-CE																						

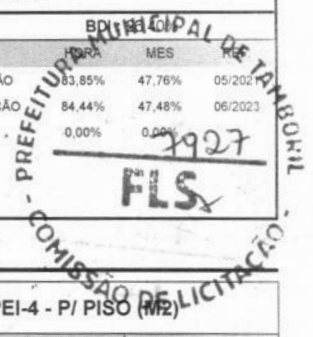

12.2. C3001 CERÂMICA ESMALTADA RETIFICADA C/ ARG. PRÉ-FABRICADA ACIMA DE 30x30 cm (900 cm²) - PEI-5/PEI-4 - P/ PISO (M2)

Material	FORTE	UNID	COEFICIENTE	PREÇO UNITÁRIO	TOTAL
I6508 ARGAMASSA COLANTE PRÉ-FABRICADA P/ CERÂMICAS E PORCELANATOS	SEINFRA	KG	8,00000000	R\$ 1,99	R\$ 15,92
I6500 CERÂMICA ESMALTADA RETIFICADA DIMENSÕES MAIORES DE 30x30cm (900 cm²) - PEI-5/PEI-4	SEINFRA	M2	1,10000000	R\$ 42,57	R\$ 46,83
TOTAL Material:					R\$ 62,75

Mão de Obra	FORTE	UNID	COEFICIENTE	PREÇO UNITÁRIO	TOTAL
I1328 LADRILHISTA	SEINFRA	H	0,60000000	R\$ 20,77	R\$ 12,46
I2543 SERVENTE	SEINFRA	H	0,60000000	R\$ 15,55	R\$ 9,33
TOTAL Mão de Obra:					R\$ 21,79

VALOR: R\$ 84,54

12.3. C1123 REJUNTAMENTO C/ ARG. PRÉ-FABRICADA, JUNTA ATÉ 2mm EM CERÂMICA, ACIMA DE 30x30 cm (900 cm²) E PORCELANATOS (PAREDE/PISO) (M2)

Material	FORTE	UNID	COEFICIENTE	PREÇO UNITÁRIO	TOTAL
I0118 ARGAMASSA PRE-FABRICADA PARA REJUNTAMENTO	SEINFRA	KG	0,16900000	R\$ 3,52	R\$ 0,59
TOTAL Material:					R\$ 0,59

Mão de Obra	FORTE	UNID	COEFICIENTE	PREÇO UNITÁRIO	TOTAL
I1328 LADRILHISTA	SEINFRA	H	0,20000000	R\$ 20,77	R\$ 4,15
I2543 SERVENTE	SEINFRA	H	0,20000000	R\$ 15,55	R\$ 3,11
TOTAL Mão de Obra:					R\$ 7,26

VALOR: R\$ 7,85

12.4. C1917 PISO DE CONCRETO FCK=15MPa ESP.= 12cm, ARMADO C/TELA DE AÇO (M2)

Equipamento Custo Horário	FORTE	UNID	COEFICIENTE	PREÇO UNITÁRIO	TOTAL
I0682 BETONEIRA ELÉTRICA 580L (CHP)	SEINFRA	H	0,08600000	R\$ 22,24	R\$ 1,91
TOTAL Equipamento Custo Horário:					R\$ 1,91

Material	FORTE	UNID	COEFICIENTE	PREÇO UNITÁRIO	TOTAL
I0109 AREIA MEDIA	SEINFRA	M3	0,07470000	R\$ 66,15	R\$ 4,94
I0280 BRITA	SEINFRA	M3	0,16030000	R\$ 74,67	R\$ 11,97
I0805 CIMENTO PORTLAND	SEINFRA	KG	34,00000000	R\$ 0,55	R\$ 18,70
I1917 TABUA DE 1" - L = 12cm	SEINFRA	M	0,80000000	R\$ 5,64	R\$ 4,51
I2040 TELA SOLDADA EM AÇO CA-60 B FIO= 5,0MM MALHA 10 X 10 CM (3,11KG/M2)	SEINFRA	M2	1,00000000	R\$ 21,10	R\$ 21,10
TOTAL Material:					R\$ 61,22

Mão de Obra	FORTE	UNID	COEFICIENTE	PREÇO UNITÁRIO	TOTAL
I0121 ARMADOR/FERREIRO	SEINFRA	H	0,02000000	R\$ 20,77	R\$ 0,42
I2391 PEDREIRO	SEINFRA	H	0,25000000	R\$ 20,77	R\$ 5,19
I2543 SERVENTE	SEINFRA	H	1,95000000	R\$ 15,55	R\$ 30,32
TOTAL Mão de Obra:					R\$ 35,93

Página: 53
Dmub

 1

RELATÓRIO ANALÍTICO - COMPOSIÇÕES DE CUSTOS

 PREFEITURA MUNICIPAL DE GROAÍRAS TECTA CONSTRUÇÕES E SERVIÇOS 7923 FLS	OBRA:	CONSTRUÇÃO DE UMA UNIDADE BÁSICA DE SAÚDE - UBS, NA LOCALIDADE DE BOM JARDIM, NO MUNICÍPIO DE TAMBORILICE	DATA : 03/10/2023	BDI : 26,40%																					
	CERTAME:	TOMADA DE PREÇOS Nº 007/2023/TP	<table border="1" style="width: 100%; border-collapse: collapse;"> <tr> <th>FONTES</th> <th>VERSÃO</th> <th>HORA</th> <th>MES</th> <th>REF.</th> </tr> <tr> <td>SEINFRA</td> <td>027.1 COM DESONERAÇÃO</td> <td>83,85%</td> <td>47,76%</td> <td>05/2021</td> </tr> <tr> <td>SINAPI</td> <td>2023/05 COM DESONERAÇÃO</td> <td>84,44%</td> <td>47,48%</td> <td>06/2023</td> </tr> <tr> <td>Composição</td> <td>PRÓPRIA</td> <td>0,00%</td> <td>0,00%</td> <td></td> </tr> </table>	FONTES	VERSÃO	HORA	MES	REF.	SEINFRA	027.1 COM DESONERAÇÃO	83,85%	47,76%	05/2021	SINAPI	2023/05 COM DESONERAÇÃO	84,44%	47,48%	06/2023	Composição	PRÓPRIA	0,00%	0,00%			
	FONTES	VERSÃO	HORA	MES	REF.																				
	SEINFRA	027.1 COM DESONERAÇÃO	83,85%	47,76%	05/2021																				
	SINAPI	2023/05 COM DESONERAÇÃO	84,44%	47,48%	06/2023																				
Composição	PRÓPRIA	0,00%	0,00%																						
DATA DO CERTAME:	04/10/2023																								
LOCAL:	LOCALIDADE DE BOM JARDIM, NO MUNICÍPIO DE TAMBORILICE																								
CLIENTE:	PREFEITURA MUNICIPAL DE TAMBORILICE																								

VALOR:	R\$ 99,06
--------	-----------

12.5. 94930 EXECUÇÃO DE PASSEIO (CALÇADA) OU PISO DE CONCRETO COM CONCRETO MOLDADO IN LOCO, FEITO EM OBRA, ACABAMENTO CONVENCIONAL, NÃO ARMADO. AF_08/2022 (M3)

Material	FONTES	UNID	COEFICIENTE	PREÇO UNITÁRIO	TOTAL	
00002692	DESMOLDANTE PROTETOR PARA FORMAS DE MADEIRA, DE BASE OLEOSA EMULSIONADA EM AGUA	SINAPI	L	0,02130000	R\$ 8,06	R\$ 0,17
00005068	PREGO DE AÇO POLIDO COM CABECA 17 X 21 (2 X 11)	SINAPI	KG	0,29940000	R\$ 15,15	R\$ 4,54
00004509	SARRAFO *2,5 X 10* CM EM PINUS, MISTA OU EQUIVALENTE DA REGIAO - BRUTA	SINAPI	M	3,12500000	R\$ 5,10	R\$ 15,94
00004517	SARRAFO *2,5 X 7,5* CM EM PINUS, MISTA OU EQUIVALENTE DA REGIAO - BRUTA	SINAPI	M	2,50000000	R\$ 3,51	R\$ 8,78
TOTAL Material:					R\$ 29,43	

Mão de Obra com Encargos Complementares	FONTES	UNID	COEFICIENTE	PREÇO UNITÁRIO	TOTAL	
88262	CARPINTEIRO DE FORMAS COM ENCARGOS COMPLEMENTARES	SINAPI	H	1,62680000	R\$ 23,13	R\$ 37,63
88309	PEDREIRO COM ENCARGOS COMPLEMENTARES	SINAPI	H	1,41490000	R\$ 23,47	R\$ 33,21
88316	SERVENTE COM ENCARGOS COMPLEMENTARES	SINAPI	H	3,04170000	R\$ 18,49	R\$ 56,24
TOTAL Mão de Obra com Encargos Complementares:					R\$ 127,08	

Serviço	FONTES	UNID	COEFICIENTE	PREÇO UNITÁRIO	TOTAL	
94964	CONCRETO FCK = 20MPA, TRAÇO 1:2,7:3 (EM MASSA SECA DE CIMENTO/ AREIA MÉDIA/ BRITA 1) - PREPARO MECÂNICO COM BETONEIRA 400 L. AF_05/2021	SINAPI	M3	1,23150000	R\$ 474,28	R\$ 584,08
TOTAL Serviço:					R\$ 584,08	
VALOR:					R\$ 740,59	

13.1. C2233 REVESTIMENTO TEXTURIZADO EM PAREDES INTERNA/EXTERNA C/ROLO (M2)

Material	FONTES	UNID	COEFICIENTE	PREÇO UNITÁRIO	TOTAL	
11823	REVESTIMENTO TEXTURADO PERMALIT-ROLO 444	SEINFRA	KG	1,30000000	R\$ 7,24	R\$ 9,41
TOTAL Material:					R\$ 9,41	

Mão de Obra	FONTES	UNID	COEFICIENTE	PREÇO UNITÁRIO	TOTAL	
10045	AJUDANTE DE PINTOR	SEINFRA	H	0,33000000	R\$ 16,77	R\$ 5,53
12395	PINTOR	SEINFRA	H	0,50000000	R\$ 20,77	R\$ 10,39
TOTAL Mão de Obra:					R\$ 15,92	
VALOR:					R\$ 25,33	

13.2. C2898 PINTURA HIDRACOR (M2)

Material	FONTES	UNID	COEFICIENTE	PREÇO UNITÁRIO	TOTAL	
12353	HIDRACOR	SEINFRA	KG	0,35000000	R\$ 1,13	R\$ 0,40
11347	LIXA PARA MADEIRA/MASSA	SEINFRA	UN	0,20000000	R\$ 0,54	R\$ 0,11
TOTAL Material:					R\$ 0,51	

Mão de Obra	FONTES	UNID	COEFICIENTE	PREÇO UNITÁRIO	TOTAL	
12395	PINTOR	SEINFRA	H	0,33000000	R\$ 20,77	R\$ 6,85
12543	SERVENTE	SEINFRA	H	0,15000000	R\$ 15,55	R\$ 2,33

TECTA CONSTRUÇÕES E SERVIÇOS		RELATÓRIO ANALÍTICO - COMPOSIÇÕES DE CUSTOS			
OBRA:	CONSTRUÇÃO DE UMA UNIDADE BÁSICA DE SAÚDE - UBS, NA LOCALIDADE DE BOM JARDIM, NO MUNICÍPIO DE TAMBORIL/CE.	DATA :	03/10/2023	BDI : 26,40%	
CERTAME:	TOMADA DE PREÇOS Nº 007/2023/TP	FORTE	VERSÃO	HORA	MES
DATA DO CERTAME:	04/10/2023	SEINFRA	027.1 COM DESONERACÃO	83,85%	47,76%
LOCAL:	LOCALIDADE DE BOM JARDIM, NO MUNICÍPIO DE TAMBORIL-CE	SINAPI	2023/05 COM DESONERACÃO	84,44%	47,46%
CLIENTE:	PREFEITURA MUNICIPAL DE TAMBORIL-CE	Composição	PRÓPRIA	0,00%	0,00%

TOTAL Mão de Obra: R\$ 9,18

VALOR: R\$ 9,69

13.3. C1280 ESMALTE DUAS DEMÃOS EM ESQUADRIAS DE MADEIRA (M2)

Material	FORTE	UNID	COEFICIENTE	PREÇO UNITÁRIO	TOTAL
I0035 AGUARRAZ MINERAL	SEINFRA	L	0,04000000	R\$ 16,85	R\$ 0,67
I1100 ESMALTE SINTETICO	SEINFRA	L	0,16000000	R\$ 24,49	R\$ 3,92
I1199 FUNDO BRANCO FOSCO NIVELADOR P/ MADEIRAS	SEINFRA	L	0,13000000	R\$ 12,43	R\$ 1,62
I1347 LIXA PARA MADEIRA/MASSA	SEINFRA	UN	0,40000000	R\$ 0,54	R\$ 0,22
TOTAL Material:					R\$ 6,43

Mão de Obra	FORTE	UNID	COEFICIENTE	PREÇO UNITÁRIO	TOTAL
I0045 AJUDANTE DE PINTOR	SEINFRA	H	0,35000000	R\$ 16,77	R\$ 5,87
I2395 PINTOR	SEINFRA	H	0,40000000	R\$ 20,77	R\$ 8,31
TOTAL Mão de Obra:					R\$ 14,18

VALOR: R\$ 20,61

13.4. C1279 ESMALTE DUAS DEMÃOS EM ESQUADRIAS DE FERRO (M2)

Material	FORTE	UNID	COEFICIENTE	PREÇO UNITÁRIO	TOTAL
I0035 AGUARRAZ MINERAL	SEINFRA	L	0,03000000	R\$ 16,85	R\$ 0,51
I1100 ESMALTE SINTETICO	SEINFRA	L	0,16000000	R\$ 24,49	R\$ 3,92
I1346 LIXA PARA FERRO	SEINFRA	UN	0,30000000	R\$ 1,66	R\$ 0,50
I2293 ZARCÃO	SEINFRA	L	0,12000000	R\$ 22,13	R\$ 2,66
TOTAL Material:					R\$ 7,59

Mão de Obra	FORTE	UNID	COEFICIENTE	PREÇO UNITÁRIO	TOTAL
I0045 AJUDANTE DE PINTOR	SEINFRA	H	0,80000000	R\$ 16,77	R\$ 13,42
I2395 PINTOR	SEINFRA	H	0,80000000	R\$ 20,77	R\$ 16,62
TOTAL Mão de Obra:					R\$ 30,04

VALOR: R\$ 37,63

13.5. C1907 PINTURA DE PISO INTERNO/EXTERNO. C/TINTA BASE RESINA ACRÍLICA-QUARTZO.2 DEMÃOS (M2)

Material	FORTE	UNID	COEFICIENTE	PREÇO UNITÁRIO	TOTAL
I0154 ÁCIDO MURIÁTICO	SEINFRA	L	0,05000000	R\$ 5,33	R\$ 0,27
I2085 TINTA ACRÍLICA C/QUARTZO P/PISO	SEINFRA	L	0,21000000	R\$ 12,97	R\$ 2,72
TOTAL Material:					R\$ 2,99

Mão de Obra	FORTE	UNID	COEFICIENTE	PREÇO UNITÁRIO	TOTAL
I2395 PINTOR	SEINFRA	H	0,50000000	R\$ 20,77	R\$ 10,39
I2543 SERVENTE	SEINFRA	H	0,40000000	R\$ 15,55	R\$ 6,22
TOTAL Mão de Obra:					R\$ 16,61

VALOR: R\$ 19,60

RELATÓRIO ANALÍTICO - COMPOSIÇÕES DE CUSTOS						
	OBRA:	CONSTRUÇÃO DE UMA UNIDADE BÁSICA DE SAÚDE - UBS, NA LOCALIDADE DE BOM JARDIM, NO MUNICÍPIO DE TAMBORIL-CE.	DATA : 03/10/2023		BDI : 26,40%	
	CERTAME:	TOMADA DE PREÇOS Nº 007/2023/TP	FUNTE	VERSÃO	HORA	MES
	DATA DO CERTAME:	04/10/2023	SEINFRA	027.1 COM DESONERAÇÃO	83,85%	47,76%
	LOCAL:	LOCALIDADE DE BOM JARDIM, NO MUNICÍPIO DE TAMBORIL-CE	SINAPI	2023/05 COM DESONERAÇÃO	84,44%	47,48%
	CLIENTE:	PREFEITURA MUNICIPAL DE TAMBORIL-CE	Composição	PRÓPRIA	0,00%	0,00%
REF.						

14.1. 100872 BARRA DE APOIO RETA, EM ALUMÍNIO, COMPRIMENTO 80 CM, FIXADA NA PAREDE - FORNECIMENTO E INSTALAÇÃO. AF_01/2020 (UN)

Material	FUNTE	UNID	COEFICIENTE	PREÇO UNITÁRIO	TOTAL
00036080 BARRA DE APOIO RETA, EM ALUMÍNIO, COMPRIMENTO 80 CM, DIÂMETRO MÍNIMO 3 CM	SINAPI	UN	1,00000000	R\$ 205,70	R\$ 205,70
00004351 PARAFUSO NIQUELADO 3 1/2" COM ACABAMENTO CROMADO PARA FIXAR PEÇA SANITÁRIA, INCLUI PORCA CEGA, ARRUELA E BUCHA DE NYLON TAMANHO S-8	SINAPI	UN	6,00000000	R\$ 21,96	R\$ 131,76
TOTAL Material:					R\$ 337,46

Mão de Obra com Encargos Complementares	FUNTE	UNID	COEFICIENTE	PREÇO UNITÁRIO	TOTAL
88267 ENCANADOR BOMBEIRO HIDRÁULICO COM ENCARGOS COMPLEMENTARES	SINAPI	H	0,94850000	R\$ 22,73	R\$ 21,56
88316 SERVENTE COM ENCARGOS COMPLEMENTARES	SINAPI	H	0,29880000	R\$ 18,49	R\$ 5,50
TOTAL Mão de Obra com Encargos Complementares:					R\$ 27,06
VALOR:					R\$ 364,54

14.2. C4638 PUXADOR HORIZONTAL/VERTICAL PARA PORTA (M)

Material	FUNTE	UNID	COEFICIENTE	PREÇO UNITÁRIO	TOTAL
18639 PUXADOR HORIZONTAL/VERTICAL PARA PORTA	SEINFRA	M	1,00000000	R\$ 216,10	R\$ 216,10
TOTAL Material:					R\$ 216,10
Mão de Obra	FUNTE	UNID	COEFICIENTE	PREÇO UNITÁRIO	TOTAL
10498 CARPINTEIRO	SEINFRA	H	0,25000000	R\$ 20,77	R\$ 5,19
TOTAL Mão de Obra:					R\$ 5,19
VALOR:					R\$ 221,29

14.3. C0361 BANCO EM ALVENARIA, TAMPO EM CONCRETO, C/ENCOSTO H=80cm (PINTADO) (M)

Material	FUNTE	UNID	COEFICIENTE	PREÇO UNITÁRIO	TOTAL
10108 AREIA GROSSA	SEINFRA	M3	0,07900000	R\$ 73,23	R\$ 5,79
10280 BRITA	SEINFRA	M3	0,03200000	R\$ 74,67	R\$ 2,39
10441 CAL HIDRATADA	SEINFRA	KG	9,86500000	R\$ 1,08	R\$ 10,65
10805 CIMENTO PORTLAND	SEINFRA	KG	18,52100000	R\$ 0,55	R\$ 10,19
12081 TIJOLO CERÂMICO FURADO 9X19X19CM	SEINFRA	UN	45,00000000	R\$ 0,67	R\$ 30,15
12098 TINTA MINERAL IMPERMEÁVEL EM PÓ	SEINFRA	KG	0,96000000	R\$ 3,09	R\$ 2,97
TOTAL Material:					R\$ 62,14
Mão de Obra	FUNTE	UNID	COEFICIENTE	PREÇO UNITÁRIO	TOTAL
10045 AJUDANTE DE PINTOR	SEINFRA	H	1,00000000	R\$ 16,77	R\$ 16,77
12391 PEDREIRO	SEINFRA	H	2,07000000	R\$ 20,77	R\$ 42,99
12543 SERVENTE	SEINFRA	H	3,14200000	R\$ 15,55	R\$ 48,86
TOTAL Mão de Obra:					R\$ 108,62
VALOR:					R\$ 170,76

14.4. C2021 PRATELEIRA DE MARMORITE NATURAL POLIDA DE 1 FACE (M2)

RELATÓRIO ANALÍTICO - COMPOSIÇÕES DE CUSTOS					
 TECTA CONSTRUÇÕES E SERVIÇOS	OBRA:	CONSTRUÇÃO DE UMA UNIDADE BÁSICA DE SAÚDE - UBS, NA LOCALIDADE DE BOM JARDIM, NO MUNIÍCIOPIO DE TAMBORIL/CE	DATA : 03/10/2023		BDI : 26,40%
	CERTAME:	TOMADA DE PREÇOS Nº 007/2023/TP	FONTE	VERSÃO	HORA MES REF.
	DATA DO CERTAME:	04/10/2023	SEINFRA	027.1 COM DESONERAÇÃO	83,85% 47,76% 05/2021
	LOCAL:	LOCALIDADE DE BOM JARDIM, NO MUNIÍCIOPIO DE TAMBORIL-CE	SINAPI	2023/05 COM DESONERAÇÃO	84,44% 47,48% 06/2023
	CLIENTE:	PREFEITURA MUNICIPAL DE TAMBORIL-CE	Composição	PRÓPRIA	0,00% 0,00%

Material	FONTE	UNID	COEFICIENTE	PREÇO UNITÁRIO	TOTAL
I0108 AREIA GROSSA	SEINFRA	M3	0,00200000	R\$ 73,23	R\$ 0,15
I0805 CIMENTO PORTLAND	SEINFRA	KG	2,30000000	R\$ 0,55	R\$ 1,27
I1645 GRANILITE, MAMORITE POLIDO 1 FACE	SEINFRA	M2	1,00000000	R\$ 143,82	R\$ 143,82
TOTAL Material:					R\$ 145,24

Mão de Obra	FONTE	UNID	COEFICIENTE	PREÇO UNITÁRIO	TOTAL
I2391 PEDREIRO	SEINFRA	H	0,50000000	R\$ 20,77	R\$ 10,39
I2543 SERVENTE	SEINFRA	H	0,75000000	R\$ 15,55	R\$ 11,66
TOTAL Mão de Obra:					R\$ 22,05

VALOR: R\$ 167,29

14.5. C1626 LIMPEZA DE REVESTIMENTOS CERÂMICOS (M2)

Material	FONTE	UNID	COEFICIENTE	PREÇO UNITÁRIO	TOTAL
I0154 ÁCIDO MURIÁTICO	SEINFRA	L	0,14000000	R\$ 5,33	R\$ 0,75
TOTAL Material:					R\$ 0,75

Mão de Obra	FONTE	UNID	COEFICIENTE	PREÇO UNITÁRIO	TOTAL
I2543 SERVENTE	SEINFRA	H	0,40000000	R\$ 15,55	R\$ 6,22
TOTAL Mão de Obra:					R\$ 6,22

VALOR: R\$ 6,97

TECTA CONSTRUÇÕES E SERVIÇOS LTDA
 CNPJ: 20.160.697/0001-75
 FRANCISCO JOÃO DE MATOS NETO
 REPRESENTANTE LEGAL / RESPONSÁVEL TÉCNICO
 CPF: 035.229.633-00 / CREA-CE: 50.355-D



RELATÓRIO ANALÍTICO - COMPOSIÇÕES PRÓPRIAS

	OBRA:	CONSTRUÇÃO DE UMA UNIDADE BÁSICA DE SAÚDE - UBS, NA LOCALIDADE DE BOM JARDIM, NO MUNICÍPIO DE TAMBORIL/CE.	DATA : 03/10/2023		BDI : 26,40%		
	CERTAME:	TOMADA DE PREÇOS Nº 007/2023/TP	FONTE	VERSÃO	HORA	MES	REF.
	DATA DO CERTAME:	04/10/2023	SEINFRA	027.1 COM DESONERAÇÃO	83,85%	47,76%	05/2021
	LOCAL:	LOCALIDADE DE BOM JARDIM, NO MUNICÍPIO DE TAMBORIL-CE	SINAPI	2023/05 COM DESONERAÇÃO	84,44%	47,48%	06/2023
	CLIENTE:	PREFEITURA MUNICIPAL DE TAMBORIL-CE	Composição	PRÓPRIA	0,00%	0,00%	

CXXXX ADMINISTRAÇÃO DA OBRA (%)

Mão de Obra		FONTE	UNID	COEFICIENTE	PREÇO UNITÁRIO	TOTAL
18590	ENCARREGADO GERAL/MESTRE DE OBRAS	SEINFRA	MÊS	0,75000000	R\$ 5.868,92	R\$ 4.401,69
18584	ENGENHEIRO JUNIOR	SEINFRA	MÊS	0,10000000	R\$ 14.514,46	R\$ 1.451,45
					TOTAL Mão de Obra:	R\$ 5.853,14
					VALOR:	R\$ 175,59



 TECTA CONSTRUÇÕES E SERVIÇOS LTDA
 CNPJ: 20.160.697/0001-75
 FRANCISCO JOÃO DE MATOS NETO
 REPRESENTANTE LEGAL / RESPONSÁVEL TÉCNICO
 CPF: 035.229.633-00 / CREA-CE: 50.355-D

CRONOGRAMA FÍSICO-FINANCEIRO

	OBRA:	CONSTRUÇÃO DE UMA UNIDADE BÁSICA DE SAÚDE - UBS, NA LOCALIDADE DE BOM JARDIM, NO MUNICÍPIO DE TAMBORIL/CE.	DATA : 03/10/2023		BDI : 26,40%	
	CERTAME:	TOMADA DE PREÇOS Nº 007/2023/TP	FORTE	VERSÃO	HORA	
	DATA DO CERTAME:	04/10/2023	SINAPI	2023/05 COM DESONERAÇÃO	47,76%	REF.
	LOCAL:	LOCALIDADE DE BOM JARDIM, NO MUNICÍPIO DE TAMBORIL-CE	Composição	PROPRIA	0,00%	05/2021
	CLIENTE:	PREFEITURA MUNICIPAL DE TAMBORIL-CE			0,00%	06/2023

ITEM	DESCRIÇÃO	VALOR (R\$)	30 DIAS	60 DIAS	90 DIAS	Total parcela
1	ADMINISTRAÇÃO DA OBRA	R\$ 22.195,00	33,33 %	33,33 %	33,34 %	100,00 %
			R\$ 7.397,59	R\$ 7.397,59	R\$ 7.399,82	R\$ 22.195,00
2	SERVIÇOS PRELIMINARES	R\$ 4.784,62	100,00 %			100,00 %
			R\$ 4.784,62	R\$ 4.784,62		R\$ 4.784,62
3	MOVIMENTO DE TERRA	R\$ 10.729,64	100,00 %			100,00 %
			R\$ 10.729,64	R\$ 10.729,64		R\$ 10.729,64
4	FUNDAÇÕES	R\$ 71.531,16	80,00 %	20,00 %		100,00 %
			R\$ 57.224,93	R\$ 14.306,23		R\$ 71.531,16
5	SUPERESTRUTURA	R\$ 66.227,29	20,00 %	80,00 %		100,00 %
			R\$ 13.245,46	R\$ 52.981,83		R\$ 66.227,29
6	IMPERMEABILIZAÇÃO	R\$ 8.563,37		100,00 %		100,00 %
				R\$ 8.563,37		R\$ 8.563,37
7	PAREDES E PAINÉIS	R\$ 35.861,09	10,00 %	90,00 %		100,00 %
			R\$ 3.586,11	R\$ 32.274,98		R\$ 35.861,09
8	COBERTURA	R\$ 39.843,15		10,00 %	90,00 %	100,00 %
				R\$ 3.984,32	R\$ 35.858,83	R\$ 39.843,15
9	ESQUADRIAS E ARREMATES	R\$ 50.328,53		20,00 %	80,00 %	100,00 %
				R\$ 10.065,71	R\$ 40.262,82	R\$ 50.328,53
10	REVESTIMENTO	R\$ 113.228,92		50,00 %	50,00 %	100,00 %
				R\$ 56.614,46	R\$ 56.614,46	R\$ 113.228,92
11	INSTALAÇÕES	R\$ 62.858,35		70,00 %	30,00 %	100,00 %
				R\$ 44.000,85	R\$ 18.857,50	R\$ 62.858,35
12	PISO	R\$ 32.680,85	20,00 %	20,00 %	60,00 %	100,00 %
			R\$ 6.536,17	R\$ 6.536,17	R\$ 19.608,51	R\$ 32.680,85
13	PINTURA	R\$ 15.115,93			100,00 %	100,00 %
					R\$ 15.115,93	R\$ 15.115,93
14	SERVIÇOS COMPLEMENTARES	R\$ 9.377,63			100,00 %	100,00 %
					R\$ 9.377,63	R\$ 9.377,63
		R\$ 543.325,53	R\$ 103.504,52	R\$ 236.725,51	R\$ 203.095,50	
			R\$ 103.504,52	R\$ 340.230,03	R\$ 543.325,53	R\$ 543.325,53

TECTA CONSTRUÇÕES E SERVIÇOS LTDA
 CNPJ: 20.160.697/0001-75
 FRANCISCO JOÃO DE MATOS NETO
 REPRESENTANTE LEGAL / RESPONSÁVEL TÉCNICO
 CPF: 035.229.633-00 / CREA-CE: 50.355-D



COMPOSIÇÃO DO BDI					
OBRA:	CONSTRUÇÃO DE UMA UNIDADE BÁSICA DE SAÚDE - UBS NA LOCALIDADE DE BOM JARDIM, NO MUNICÍPIO DE TAMBORIL-CE	DATA : 03/10/2023	BDI : 26,40%		
CERTAME:	TOMADA DE PREÇOS Nº 007/2023/TP	FONTE	VERSÃO	HORA	MES
DATA DO CERTAME:	04/10/2023	SEINFRA	027.1 COM DESONERAÇÃO	83,85%	47,76%
LOCAL:	LOCALIDADE DE BOM JARDIM, NO MUNICÍPIO DE TAMBORIL-CE	SINAPI	2023/05 COM DESONERAÇÃO	84,44%	47,48%
CLIENTE:	PREFEITURA MUNICIPAL DE TAMBORIL-CE	Composição	PRÓPRIA	0,00%	0,00%
					05/2021
					06/2023



	DESCRIÇÃO	%
	Despesas Indiretas	
AC	Administração central	3,00%
	Despesas financeiras	0,59%
R	Riscos	1,00%
	TOTAL	4,59%

	Benefício	%
S + G	Garantia/seguros	0,80%
L	Lucro	7,13%
	TOTAL	7,93%

I	Impostos	%
	COFINS	3,00%
	PIS	0,65%
	ISS	2,50%
	CPRB (4,5% APENAS QUANDO HOVER DESONERAÇÃO DO INSS)	4,50%
	TOTAL	10,65%

BDI = 26,40%

$$\frac{(1 + AC + S + R + G) \times (1 + DF) \times (1 + L)}{(1 - I)} - 1$$

TECTA CONSTRUÇÕES E SERVIÇOS LTDA
 CNPJ: 20.160.697/0001-75
 FRANCISCO JOÃO DE MATOS NETO
 REPRESENTANTE LEGAL / RESPONSÁVEL TÉCNICO
 CPF: 035.229.633-00 / CREA-CE: 50.355-D

TABELA DE ENCARGOS SOCIAIS



OBRA:	CONSTRUÇÃO DE UMA UNIDADE BÁSICA DE SAÚDE - UBS, NA LOCALIDADE DE BOM JARDIM, NO MUNICÍPIO DE TAMBORILICE	DATA : 03/10/2023	BDI : 26,40%			
CERTAME:	TOMADA DE PREÇOS Nº 007/2023/TP	FONTE	VERSÃO	HORA	MES	REF.
DATA DO CERTAME:	04/10/2023	SEINFRA	027.1 COM DESONERAÇÃO	83,85%	47,76%	05/2021
LOCAL:	LOCALIDADE DE BOM JARDIM, NO MUNICÍPIO DE TAMBORIL-CE	SINAPI	2023/05 COM DESONERAÇÃO	84,44%	47,76%	09/2023
CLIENTE:	PREFEITURA MUNICIPAL DE TAMBORIL-CE	Composição	PRÓPRIA	0,00%	0,00%	



COD	DESCRIÇÃO	HORISTA %	MENSALISTA %
A	GRUPO A		
A1	INSS	0,00%	0,00%
A2	SESI	1,50%	1,50%
A3	SENAI	1,00%	1,00%
A4	INCRA	0,20%	0,20%
A5	SEBRAE	0,60%	0,60%
A6	Salário Educação	2,50%	2,50%
A7	Seguro Contra Acidentes de Trabalho	3,00%	3,00%
A8	FGTS	8,00%	8,00%
A9	SECONCI	0,00%	0,00%
	TOTAL	16,80%	16,80%
B	GRUPO B		
B1	Repouso Semanal Remunerado	17,84%	0,00%
B2	Feriados	3,71%	0,00%
B3	Auxílio - Enfermidade	0,87%	0,67%
B4	13º Salário	10,80%	8,33%
B5	Licença Paternidade	0,07%	0,06%
B6	Faltas Justificadas	0,72%	0,56%
B7	Dias de Chuvas	1,55%	0,00%
B8	Auxílio Acidente de Trabalho	0,11%	0,08%
B9	Férias Gozadas	8,71%	6,73%
B10	Salário Maternidade	0,03%	0,03%
	TOTAL	44,41%	16,46%
C	GRUPO C		
C1	Aviso Prévio Indenizado	5,40%	4,17%
C2	Aviso Prévio Trabalhado	0,13%	0,10%
C3	Férias Indenizadas	4,85%	3,75%
C4	Depósito Rescisão Sem Justa Causa	3,90%	3,01%
C5	Indenização Adicional	0,45%	0,35%
	TOTAL	14,73%	11,38%
D	GRUPO D		
D1	Reincidência de Grupo A sobre Grupo B	7,46%	2,77%
D2	Reincidência de Grupo A sobre Aviso Prévio Trabalhado e Reincidência do FGTS sobre Aviso Prévio Indenizado	0,45%	0,35%
	TOTAL	7,91%	3,12%

A + B + C + D = 83,85% 47,76%

2

TABELA DE ENCARGOS SOCIAIS				
OBRA:	CONSTRUÇÃO DE UMA UNIDADE BÁSICA DE SAÚDE - UBS NA LOCALIDADE DE BOM JARDIM, NO MUNICÍPIO DE TAMBORIL-CE	DATA : 03/10/2023	BDI : 26,40%	
CERTAME:	TOMADA DE PREÇOS Nº 007/2023/TP	FONTE	VERSÃO	REF
DATA DO CERTAME:	04/10/2023	SEINFRA	027.1 COM DESONERAÇÃO	05/2021
LOCAL:	LOCALIDADE DE BOM JARDIM, NO MUNICÍPIO DE TAMBORIL-CE	SINAPI	2023/05 COM DESONERAÇÃO	06/2023
CLIENTE:	PREFEITURA MUNICIPAL DE TAMBORIL-CE	Composição	PRÓPRIA	
			HORA	MES
			83,85%	47,76%
			84,44%	47,48%
			0,00%	0,00%



COD	DESCRIÇÃO	HORISTA %	MENSALISTA %
A	GRUPO A		
A1	INSS	0,00%	0,00%
A2	SESI	1,50%	1,50%
A3	SENAI	1,00%	1,00%
A4	INCRA	0,20%	0,20%
A5	SEBRAE	0,60%	0,60%
A6	Salário Educação	2,50%	2,50%
A7	Seguro Contra Acidentes de Trabalho	3,00%	3,00%
A8	FGTS	8,00%	8,00%
A9	SECONCI	0,00%	0,00%
	TOTAL	16,80%	16,80%

B	GRUPO B		
B1	Repouso Semanal Remunerado	17,85%	0,00%
B2	Feriados	3,71%	0,00%
B3	Auxílio - Enfermidade	0,87%	0,66%
B4	13º Salário	11,03%	8,33%
B5	Licença Paternidade	0,07%	0,05%
B6	Faltas Justificadas	0,74%	0,56%
B7	Dias de Chuvas	1,59%	0,00%
B8	Auxílio Acidente de Trabalho	0,11%	0,08%
B9	Férias Gozadas	12,35%	9,33%
B10	Salário Maternidade	0,04%	0,03%
	TOTAL	48,36%	19,04%

C	GRUPO C		
C1	Aviso Prévio Indenizado	5,52%	4,17%
C2	Aviso Prévio Trabalhado	0,13%	0,10%
C3	Férias Indenizadas	1,72%	1,30%
C4	Depósito Rescisão Sem Justa Causa	2,87%	2,17%
C5	Indenização Adicional	0,46%	0,35%
	TOTAL	10,70%	8,09%

D	GRUPO D		
D1	Reincidência de Grupo A sobre Grupo B	8,12%	3,20%
D2	Reincidência de Grupo A sobre Aviso Prévio Trabalhado e Reincidência do FGTS sobre Aviso Prévio Indenizado	0,46%	0,35%
	TOTAL	8,58%	3,55%

A + B + C + D = 84,44% 47,48%

TECTA CONSTRUÇÕES E SERVIÇOS LTDA
 CNPJ: 20.160.697/0001-75
 FRANCISCO JOÃO DE MATOS NETO
 REPRESENTANTE LEGAL / RESPONSÁVEL TÉCNICO
 CPF: 035.229.633-00 / CREA-CE: 50.355-D