

VIPON

EMPREENDIMENTOS



PROPOSTA DE PREÇOS

Handwritten signature and initials.

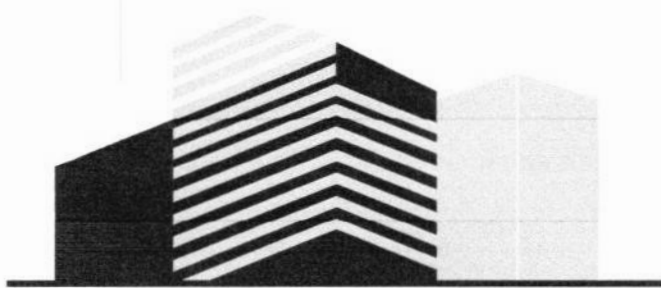

VIPON

EMPREENDIMIENTOS CARTA PROPOSTA

Tauá, 04/10/2023

TOMADA DE PREÇO Nº: 007/2023-TP

À COMISSÃO PERMANENTE DE LICITAÇÃO
DO GOVERNO MUNICIPAL DE TAMBORIL.



OBJETO: CONSTRUÇÃO DE UMA UNIDADE BÁSICA DE SAÚDE - UBS, NA LOCALIDADE DE BOM JARDIM, NO MUNIICIPIO DE TAMBORIL/CE.

Prezados(as) Senhores(as)

A Empresa **VIPON EMPREENDIMIENTOS LTDA**, inscrita no **CNPJ nº 34.631.462/0001-29**, tendo examinado o Edital supracitado, apresentamos a presente proposta para prestação dos serviços mencionados no objeto acima, pelo valor total de **R\$ 542.946,28** (quinhentos e quarenta e dois mil, novecentos e quarenta e seis reais e vinte e oito centavos), conforme planilha(s) de preço(s) anexa(s).

O prazo de execução da Obra, após expedição da ordem de serviço é de 03 (três) meses, conforme cronograma da obra.

Informamos que o prazo de validade da nossa proposta é de 90 (noventa) dias, a contar da data de abertura da licitação.

Caso nos seja adjudicado o objeto da presente licitação, nos comprometemos a assinar o contrato no prazo determinado no documento de convocação, indicando para esse fim o Sr. José Vitor Beserra Pontes, Carteira de identidade nº 20074357829, expedida em 10/06/2014, Órgão Expedidor SSP-CE e CPF nº 076.418.983-27 como representante legal dessa empresa.

Declaro que assumo inteira responsabilidade pela execução dos serviços, objeto do edital.

Declaramos que estamos de pleno acordo com todas as condições estabelecidas no Edital da licitação e anexos.

Declaramos que nos preços contidos na proposta escrita e naqueles que, porventura, vierem a ser ofertados por meio de lances verbais ou eletrônicos, estão incluídos todos os custos e despesas para a fiel prestação dos serviços, tais como:

AVENIDA JOSÉ WALDEMAR REGO, Nº 774, ALTO BRILHANTE, TAUÁ-CE, CEP: 63.660-000,
CONSTATOS: (88) 9.8151-5016, EVPSERVICOSECONSTRUCOES@OUTLOOK.COM.
VIPON EMPREENDIMIENTOS LTDA – CNPJ: 34.631.462/0001-29

Handwritten signature and initials.

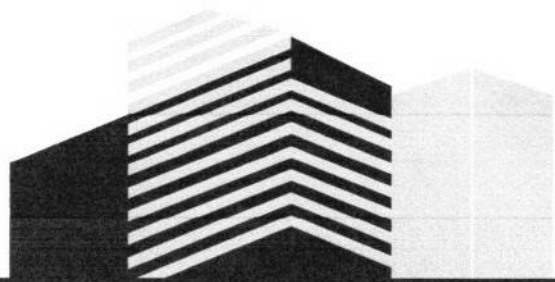

VIPON

EMPREENDIMENTOS

- Impostos, taxas, fretes e outros;
- Materiais, equipamentos e mão de obra;
- Carga, transporte, descarga e montagem;
- Salários, encargos sociais, trabalhistas, previdenciários e outros;
- Tributos, taxas e tarifas, emolumentos, licenças, alvarás, multas e quaisquer infrações;
- Seguros em geral, bem como encargos decorrentes de fenômenos da natureza da infortunística e de responsabilidade civil para quaisquer danos e prejuízos causados á Contratante e/ou a terceiros, gerados direta ou indiretamente pela execução das obras e/ou serviços.



Finalizando, declaramos em complementação a proposta de preços que temos inteira responsabilidade pela execução dos serviços, objeto deste Edital, e que serão executados conforme exigência editalícia e contratual.

Pelo que, por ser a expressão da verdade, firma a presente, sob as penas da Lei.

Tauá-CE, 04 de outubro de 2023



Jose Vitor Beserra Pontes.
Sócio Administrador
CPF: 076.418.983-27

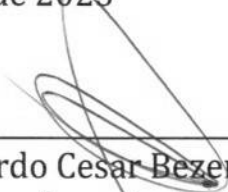

Ricardo Cesar Bezerra Teles
Engenheiro Civil
CPF: 222.115.943-87
Crea: 9541/D

dmh

2

PLANILHA ORÇAMENTÁRIA						
OBRA:	CONSTRUÇÃO DE UBS - TAMBORILCE		DATA: 27/09/2023		BDI: 26,39%	
DESCRIÇÃO:	CONSTRUÇÃO DE UMA UNIDADE BÁSICA DE SAÚDE - UBS, NA LOCALIDADE DE BOM JARDIM, NO MUNICÍPIO DE TAMBORILCE.		FORNTE:	VERSÃO:	HORA:	MES:
	SEINFRA	027.1 COM DESONERAÇÃO	83,85%	47,76%	09/2021	
	SINAPI	2023/05 COM DESONERAÇÃO	84,44%	47,48%	09/2023	
	Composição:		PRÓPRIA	0,00%	0,00%	

ITEM	CÓDIGO	DESCRIÇÃO	FORNTE	UNID	QUANTIDADE	PREÇO UNITÁRIO R\$	PREÇO TOTAL R\$
1	ADMINISTRAÇÃO DA OBRA						22.192,00
1.1	COM-09396812	ADMINISTRAÇÃO DA OBRA	Composições Próprias	%	100,00	221,92	22.192,00
2	SERVIÇOS PRELIMINARES						4.793,38
2.1	C1630	LOCAÇÃO DA OBRA - EXECUÇÃO DE GABARITO	SEINFRA	M2	329,88	7,65	2.523,58
2.2	C1937	PLACAS PADRÃO DE OBRA	SEINFRA	M2	12,00	189,15	2.269,80
3	MOVIMENTO DE TERRA						10.726,94
3.1	C2784	ESCAVAÇÃO MANUAL SOLO DE 1A.CAT. PROF. ATÉ 1,50m	SEINFRA	M3	66,79	52,08	3.478,42
3.2	C0095	APILOAMENTO DE PISO OU FUNDO DE VALAS COM C/MAÇO DE 30 A 80 KG	SEINFRA	M2	114,36	33,40	3.819,82
3.3	C0331	ATERRO C/COMPACTAÇÃO MANUAL S/CONTROLE, MAT. PRODUZIDO (S/TRANSP.)	SEINFRA	M3	88,26	38,85	3.428,90
4	FUNDAÇÕES						71.580,82
4.1	C1611	LASTRO DE CONCRETO REGULARIZADO ESP. = 5CM	SEINFRA	M2	261,91	47,76	12.508,82
4.2	C0057	ALVENARIA DE PEDRA ARGAMASSADA (TRAÇO 1:4) C/AGREGADOS PRODUZIDOS (S/TRANSP)	SEINFRA	M3	39,47	460,98	18.194,88
4.3	C0830	CONCRETO CICLÓPICO FCK 15 MPa COM AGREGADO ADQUIRIDO	SEINFRA	M3	6,14	660,36	4.054,61
4.4	C1604	LANÇAMENTO E APLICAÇÃO DE CONCRETO S/ ELEVAÇÃO	SEINFRA	M3	6,14	170,42	1.046,37
4.5	9320A	CINTA DE AMARRAÇÃO DE ALVENARIA MOLDADA IN LOCO EM CONCRETO, AF 03/2016	SINAPI	M	244,03	80,38	19.615,13
4.6	C4592	ALVENARIA DE EMBASAMENTO EM TIJOLO CERÂMICO FURADO C/ ARGAMASSA CIMENTO E AREIA 1:4	SEINFRA	M3	21,02	768,94	16.161,01
5	SUPERESTRUTURA						66.426,86
5.1	PILARES						34.312,43
5.1.1	C0840	CONCRETO PAVIBR., FCK 15 MPa COM AGREGADO ADQUIRIDO	SEINFRA	M3	6,02	494,42	2.976,40
5.1.2	C0215	ARMADURA CA-50A GROSSA D= 12,5 A 25,0mm	SEINFRA	KG	572,84	18,71	10.717,53
5.1.3	C0217	ARMADURA CA-60 FINA D=3,40 A 6,40mm	SEINFRA	KG	149,61	15,41	2.305,49
5.1.4	C4301	FORMA PARA CONCRETO "IN LOCO", INCLUSIVE DESFORMA	SEINFRA	M2	124,78	146,76	18.312,71
5.2	VIGAS						9.744,27
5.2.1	C0840	CONCRETO PAVIBR., FCK 15 MPa COM AGREGADO ADQUIRIDO	SEINFRA	M3	6,52	494,42	3.223,61
5.2.2	C0215	ARMADURA CA-50A GROSSA D= 12,5 A 25,0mm	SEINFRA	KG	191,11	18,71	3.575,66
5.2.3	C0217	ARMADURA CA-60 FINA D=3,40 A 6,40mm	SEINFRA	KG	191,11	15,41	2.945,00
5.3	LAJES						22.370,16
5.3.1	C4455	LAJE PRÉ-FABRICADA TRELICADA P/ FÔRRO - VAO ATÉ 2,80 m	SEINFRA	M2	152,51	146,68	22.370,16
6	IMPERMEABILIZAÇÃO						8.600,71
6.1	C2843	IMPERMEABILIZAÇÃO C/ EMULSAO ASFALTICA CONSUMO 2kg/m²	SEINFRA	M2	219,63	39,16	8.600,71
7	PAREDES E PAINÉIS						35.869,02
7.1	C0073	ALVENARIA DE TIJOLO CERÂMICO FURADO (9x19x19)cm C/ARGAMASSA MISTA DE CAL HIDRATADA ESP.=10cm (1:2:8)	SEINFRA	M2	430,09	75,18	32.334,16
7.2	C0052	ALVENARIA DE ELEMENTO VAZADO DE CONCRETO (50x50x8cm) C/ARG. CIMENTO E AREIA TRAÇO 1:3 ANTI-CHUVA	SEINFRA	M2	4,41	70,89	312,62
7.3	C2666	VERGA RETA DE CONCRETO ARMADO	SEINFRA	M3	0,56	2.087,54	1.169,02
7.4	C0773	CHAPIM PRÉ-MOLDADO DE CONCRETO	SEINFRA	M2	14,69	139,77	2.053,22
8	COBERTURA						39.893,94
8.1	C4466	COBERTURA TELHA CERÂMICA (RIPA, CAIBRO, LINHA)	SEINFRA	M2	200,34	190,29	38.122,89
8.2	C4463	CUMEEIRA TELHA CERÂMICA, EMBOÇADA	SEINFRA	M	18,15	33,40	606,21
8.3	C0387	BEIRA E BICA EM TELHA COLONIAL	SEINFRA	M	36,30	15,06	546,67
8.4	C3448	BEIRAL DE MADEIRA (1X10)cm	SEINFRA	M	18,15	34,07	618,37
9	ESQUADRIAS E AEMATES						50.514,66
9.1	MADEIRA						18.719,94
9.1.1	C1994	PORTA TIPO PARANÁ (S/ACESSÓRIOS)	SEINFRA	M2	5,67	152,86	866,71

PLANILHA ORÇAMENTÁRIA						
OBRA:	CONSTRUÇÃO DE UBS - TAMBORILCE		DATA: 27/09/2023		BDI: 26,39%	
DESCRIÇÃO:	CONSTRUÇÃO DE UMA UNIDADE BÁSICA DE SAÚDE - UBS, NA LOCALIDADE DE BOM JARDIM, NO MUNICÍPIO DE TAMBORILCE.		FORNTE:	VERSÃO:	HORA:	MES:
	SEINFRA	027.1 COM DESONERAÇÃO	83,85%	47,76%	09/2021	
	SINAPI	2023/05 COM DESONERAÇÃO	84,44%	47,48%	09/2023	
	Composição:		PRÓPRIA	0,00%	0,00%	

ITEM	CÓDIGO	DESCRIÇÃO	FORNTE	UNID	QUANTIDADE	PREÇO UNITÁRIO R\$	PREÇO TOTAL R\$
9.1.2	C1408	FORRAMENTO OU BATENTE DE MADEIRA	SEINFRA	M	15,30	48,12	736,23
9.1.3	C0042	ALIZAR (GUARNIÇÃO) DE MADEIRA	SEINFRA	M	30,60	10,78	329,86
9.1.4	C1361	FECHADURA COMPLETA PARA PORTA INTERNA	SEINFRA	UN	3,00	152,16	456,48
9.1.5	C1144	DOBRADIÇA CROMADA 3" X 2 1/2"	SEINFRA	UN	9,00	37,46	337,14
9.1.6	C4428	PORTA TIPO PARANÁ (0,80 x 2,10 m), COMPLETA	SEINFRA	UN	11,00	974,77	10.722,47
9.1.7	C4424	PORTA TIPO PARANÁ (0,80 x 2,10 m), COMPLETA	SEINFRA	UN	1,00	945,00	945,00
9.1.8	C0384	BATE-MACAS EM MADEIRA BOLEADA	SEINFRA	M	28,52	141,30	4.029,87
9.1.9	C2286	SOLEIRA DE MARMORE L= 15cm	SEINFRA	M	4,20	70,52	296,18
9.2	METALICA						27.208,84
9.2.1	94570	JANELA DE ALUMINIO DE CORRER COM 2 FOLHAS PARA VIDROS, COM VIDROS, BATENTE, ACABAMENTO COM ACETATO OU BRILHANTE E FERRAGENS. EXCLUSIVE ALIZAR E CONTRAMARCO. FORNECIMENTO E INSTALACAO, AF 12/2019	SINAPI	M2	9,12	605,44	5.521,61
9.2.2	C3650	GUICHÊ EM AÇO INOX E VIDRO TEMPERADO E=6MM	SEINFRA	M2	0,50	589,28	294,64
9.2.3	C1999	PORTÃO DE FERRO EM BARRA CHATA TIPO TÍJOLINHO	SEINFRA	M2	2,50	230,86	577,20
9.2.4	C1426	GRADE DE FERRO DE PROTEÇÃO	SEINFRA	M2	6,93	263,91	1.828,89
9.2.5	C3681	GRADE DE FERRO TUBULAR C/MOLDURA EM BARRA CHATA DE FERRO	SEINFRA	M2	38,32	455,26	17.445,56
9.2.6	C1870	PEITORIL DE MARMORE L= 15cm	SEINFRA	M	16,20	95,12	1.540,94
9.3	VIDRO						4.585,88
9.3.1	C1971	PORTA DE VIDRO TEMPERADO 2 FOLHAS (1,80X2,10)m E=10mm	SEINFRA	CJ	1,00	4.585,88	4.585,88
10	REVESTIMENTO						113.376,12
10.1	C0778	CHAPISCO C/ ARGAMASSA DE CIMENTO E AREIA S/ PENEIRAR TRAÇO 1:3 ESP=5 mm P/ TETO	SEINFRA	M2	151,48	15,29	2.316,12
10.2	C4509	REBOCO DE GESSO SOBRE GESSO E/OU EMBOÇO - FORNECIMENTO E EXECUÇÃO	SEINFRA	M2	151,48	16,48	2.496,39
10.3	C0776	CHAPISCO C/ ARGAMASSA DE CIMENTO E AREIA S/PENEIRAR TRAÇO 1:3 ESP= 5mm P/ PAREDE	SEINFRA	M2	1.102,46	7,77	8.566,11
10.4	C1221	EMBOÇO C/ ARGAMASSA DE CIMENTO E AREIA S/ PENEIRAR, TRAÇO 1:4	SEINFRA	M2	1.102,46	38,59	42.543,93
10.5	C2122	REBOCO C/ARGAMASSA DE CAL EM PASTA E AREIA PENEIRADA TRAÇO 1:4 ESP=5 mm P/PAREDE	SEINFRA	M2	454,53	27,51	12.504,12
10.6	C4442	CERÂMICA ESMALTADA C/ ARG. PRÉ-FABRICADA ATÉ 10x10cm (100cm²) - DECORATIVA - P/ PAREDE	SEINFRA	M2	30,98	88,80	2.751,02
10.7	C4445	CERÂMICA ESMALTADA RETIFICADA C/ ARG. PRÉ-FABRICADA ACIMA DE 30x30cm (900cm²) - PEI-5/PEI-4 - P/ PAREDE	SEINFRA	M2	340,56	112,75	38.398,14
10.8	C1102	REJUNTAMENTO C/ ARG. PRÉ-FABRICADA, JUNTA ATÉ 2mm EM CERÂMICA, ATÉ 10x10 cm (100 cm²) - DECORATIVA (PAREDE/PISO)	SEINFRA	M2	30,98	13,51	418,53
10.9	C1123	REJUNTAMENTO C/ ARG. PRÉ-FABRICADA, JUNTA ATÉ 2mm EM CERÂMICA, ACIMA DE 30x30 cm (900 cm²) E PORCELANATO (PAREDE/PISO)	SEINFRA	M2	340,56	9,93	3.381,76
11	INSTALAÇÕES						61.703,47
11.1	INSTALAÇÕES HIDROSSANITARIAS						38.708,01
11.1.1	C2616	TUBO PVC SOLD. MARROM D= 25mm (3/4")	SEINFRA	M	42,00	9,41	395,22
11.1.2	C2617	TUBO PVC SOLD. MARROM D= 32mm (1")	SEINFRA	M	20,00	14,57	291,40
11.1.3	C2619	TUBO PVC SOLD. MARROM D= 50mm (1 1/2")	SEINFRA	M	12,00	25,40	304,80
11.1.4	C2621	TUBO PVC SOLD. MARROM D= 75mm (2 1/2")	SEINFRA	M	12,00	59,16	709,92
11.1.5	C1526	JOELHO 90 PVC SOLD./ROSCA, D= 25mmX3/4"	SEINFRA	UN	5,00	13,18	65,90
11.1.6	C1527	JOELHO 90 PVC SOLD./ROSCA, D= 32mmX1"	SEINFRA	UN	2,00	20,24	40,48
11.1.7	C1729	LUVA PVC SOLD. MARROM D= 25mm (3/4")	SEINFRA	UN	4,00	5,67	22,68
11.1.8	C1730	LUVA PVC SOLD. MARROM D= 32mm (1")	SEINFRA	UN	2,00	7,07	14,14
11.1.9	C2158	REGISTRO DE GAVETA BRUTO D= 25mm (1")	SEINFRA	UN	1,00	71,00	71,00
11.1.10	C2166	REGISTRO DE GAVETA C/ANOPLA CROMADA D= 20mm (3/4")	SEINFRA	UN	8,00	98,90	791,20
11.1.11	C2171	REGISTRO DE PRESSÃO C/ANOPLA CROMADA D= 15mm (1/2")	SEINFRA	UN	1,00	92,63	92,63
11.1.12	C3442	CAIXA D'ÁGUA EM FIBERGLASS - CAP. 1000L	SEINFRA	UN	2,00	546,90	1.093,80

		PLANILHA ORÇAMENTÁRIA						
		OBRA:	CONSTRUÇÃO DE UBS - TAMBORILICE			DATA:	27/09/2023	BDI:
DESCRIÇÃO:	CONSTRUÇÃO DE UMA UNIDADE BÁSICA DE SAÚDE - UBS, NA LOCALIDADE DE BOM JARDIM, NO MUNICÍPIO DE TAMBORILICE.			FONTE:	VERSÃO:	HORA:	MES:	REF.:
	SEINFRA	027.1	COM DESONERAÇÃO	83,85%	47,78%	05/2021		
	SINAPI	2023/05	COM DESONERAÇÃO	84,44%	47,48%	06/2023		
	Compostagem		PRÓPRIA	0,00%	0,00%			

ITEM	CÓDIGO	DESCRIÇÃO	FONTE	UNID	QUANTIDADE	PREÇO UNITÁRIO R\$	PREÇO TOTAL R\$
11.1.13	C2497	TORNEIRA DE BÓIA D= 20mm (3/4")	SEINFRA	UN	2,00	45,63	91,26
11.1.14	C0332	AUTOMÁTICO DE BOIA	SEINFRA	UN	2,00	92,50	185,00
11.1.15	C2595	TUBO PVC BRANCO P/ESGOTO D=40mm (1 1/2")	SEINFRA	M	38,00	16,80	638,40
11.1.16	C2596	TUBO PVC BRANCO P/ESGOTO D=50mm (2")	SEINFRA	M	16,00	23,36	374,08
11.1.17	C2593	TUBO PVC BRANCO P/ESGOTO D=100MM (4")	SEINFRA	M	45,00	41,35	1.860,75
11.1.18	C1151	DUCHA P/ WC CROMADO (INSTALADO)	SEINFRA	UN	1,00	86,94	86,94
11.1.19	C1562	JOELHO PVC BRANCO P/ESGOTO D=50mm (2")	SEINFRA	UN	3,00	17,36	52,05
11.1.20	C1549	JOELHO PVC BRANCO P/ESGOTO D=100mm (4")	SEINFRA	UN	3,00	35,47	106,41
11.1.21	C2093	RALO SECO PVC RÍGIDO	SEINFRA	UN	2,00	57,29	114,58
11.1.22	C1948	PONTO HIDRÁULICO, MATERIAL E EXECUÇÃO	SEINFRA	PT	6,00	269,81	1.617,86
11.1.23	C0605	CAIXA DE INSPEÇÃO EM ALVENARIA - 1/2 TIJOLO COMUM	SEINFRA	M2	2,16	195,66	422,62
11.1.24	98054	TANQUE SEPTICO CIRCULAR, EM CONCRETO PRÉ-MOLDADO, DIÂMETRO INTERNO = 1,88 M, ALTURA INTERNA = 2,50 M, VOLUME ÚTIL: 6245,8 L (PARA 32 CONTRIBUINTES). AF 12/2020 PA	SINAPI	UN	1,00	5.332,65	5.332,65
11.1.25	98062	SUMIDOURO CIRCULAR, EM CONCRETO PRÉ-MOLDADO, DIÂMETRO INTERNO = 1,88 M, ALTURA INTERNA = 2,00 M, ÁREA DE INFILTRAÇÃO: 13,1 M² (PARA 5 CONTRIBUINTES). AF 12/2020 PA	SINAPI	UN	1,00	3.557,95	3.557,95
11.1.26	C1619	LAVATÓRIO DE LOUÇA BRANCA S/COLUNA C/TORNEIRA E ACESSÓRIOS	SEINFRA	UN	8,00	566,10	4.528,80
11.1.27	C0985	CUBA DE INOX PARA BANCADA, COMPLETA	SEINFRA	UN	2,00	411,87	823,74
11.1.28	C0348	BACIA DE LOUÇA BRANCA C/ACAIXA ACOPLADA	SEINFRA	UN	1,00	924,42	924,42
11.1.29	C4635	BACIA SANITÁRIA PARA CADEIRANTES C/ ASSENTO (ABERTURA FRONTAL)	SEINFRA	UN	2,00	1.278,63	2.557,26
11.1.30	C2684	VALVULA DE DESCARGA CROMADA C/CANOPLA LISA DE 32 OJ 40mm	SEINFRA	UN	1,00	276,03	276,03
11.1.31	C1151	DUCHA P/ WC CROMADO (INSTALADO)	SEINFRA	UN	1,00	86,94	86,94
11.1.32	C0797	CHUIVEIRO PLÁSTICO (INSTALADO)	SEINFRA	UN	1,00	12,94	12,94
11.1.33	C4670	PORTA PAPEL METÁLICO	SEINFRA	UN	3,00	38,65	115,95
11.1.34	C1996	PORTA TOALHA DE PAPEL - METALICO (INSTALADO)	SEINFRA	UN	7,00	55,94	391,58
11.1.35	C4671	SABONETEIRA METÁLICA	SEINFRA	UN	7,00	45,09	315,63
11.1.36	C1990	PORTA SABÃO LÍQUIDO DE VIDRO (INSTALADO)	SEINFRA	UN	7,00	52,78	369,46
11.1.37	C2505	TORNEIRA DE PRESSÃO CROMADA USO GERAL	SEINFRA	UN	1,00	71,44	71,44
11.1.38	C1903	PIA DE AÇO INOX. (1.50X0,58)M C/ 1 CUBA E ACESSÓRIOS	SEINFRA	UN	5,00	922,65	4.613,25
11.1.39	C2302	TAMPO DE AÇO INOX P/ BANCADAS	SEINFRA	M2	2,70	1.073,36	2.898,07
11.1.40	C3682	TANQUE LAVANDERIA EM AÇO INOX C/CUBA E ESFREGADOR DIMENSÃO 1200X600X200MM	SEINFRA	UN	1,00	1.586,54	1.586,54
11.1.41	C2506	TORNEIRA DE PRESSÃO P/JARDIM DE 3/4"	SEINFRA	UN	3,00	34,90	104,70
11.1.42	C4926	CAIXA SIFONADA PVC 150 X 150 X 50MM, ACABAMENTO BRANCO (GRELHA OU TAMPA CEGA)	SEINFRA	UN	2,00	60,78	121,56
11.1.43	C3584	CAIXA DE GORDURA/SABÃO PRÉ MOLDADA - PADRÃO POPULAR	SEINFRA	UN	6,00	96,03	576,18
11.2	INSTALAÇÕES DE AGUAS PLUVIAIS						4.333,40
11.2.1	C1436	GRELHA DE FERRO P/ CALHAS E CAIXAS	SEINFRA	M2	5,48	202,71	1.110,85
11.2.2	C0660	CALHA DE CHAPA GALVANIZADA 26 DESENVOLVIMENTO 33cm	SEINFRA	M	19,45	71,01	1.381,14
11.2.3	C0609	CAIXA EM ALVENARIA (60X60X60cm) DE 1/2 TIJOLO COMUM, LASTRO DE CONCRETO E TAMPA DE CONCRETO	SEINFRA	UN	1,00	534,46	534,46
11.2.4	C2593	TUBO PVC BRANCO P/ESGOTO D=100MM (4")	SEINFRA	M	21,00	41,35	868,35
11.2.5	C1549	JOELHO PVC BRANCO P/ESGOTO D=100mm (4")	SEINFRA	UN	1,00	35,47	35,47
11.2.6	C2600	TUBO PVC BRANCO RÍGIDO ESGOTO D=150mm (6")	SEINFRA	M	6,40	62,99	403,13
11.3	INSTALAÇÕES ELÉTRICAS						18.662,06
11.3.1	C2017	POSTE P/IEDIFICAÇÕES POTENCIA INSTALADA DE 5,01 A 10KW	SEINFRA	UN	1,00	909,74	909,74
11.3.2	C3579	QUADRO DE MEDIÇÃO PADRÃO COELCE - PADRÃO POPULAR	SEINFRA	UN	1,00	108,92	108,92
11.3.3	C1186	ELETRODUTO PVC ROSC. D= 25mm (3/4")	SEINFRA	M	200,00	12,41	2.482,00

		PLANILHA ORÇAMENTÁRIA						
		OBRA:	CONSTRUÇÃO DE UBS - TAMBORILICE			DATA:	27/09/2023	BDI:
DESCRIÇÃO:	CONSTRUÇÃO DE UMA UNIDADE BÁSICA DE SAÚDE - UBS, NA LOCALIDADE DE BOM JARDIM, NO MUNICÍPIO DE TAMBORILICE.			FONTE:	VERSÃO:	HORA:	MES:	REF.:
	SEINFRA	027.1	COM DESONERAÇÃO	83,85%	47,78%	05/2021		
	SINAPI	2023/05	COM DESONERAÇÃO	84,44%	47,48%	06/2023		
	Compostagem		PRÓPRIA	0,00%	0,00%			

ITEM	CÓDIGO	DESCRIÇÃO	FONTE	UNID	QUANTIDADE	PREÇO UNITÁRIO R\$	PREÇO TOTAL R\$
11.3.4	C1187	ELETRODUTO PVC ROSC. D= 32mm (1")	SEINFRA	M	18,00	16,27	292,86
11.3.5	C1020	CURVA P/ ELETRODUTO PVC ROSC. D= 25mm (3/4")	SEINFRA	UN	95,00	7,25	688,75
11.3.6	C1021	CURVA P/ ELETRODUTO PVC ROSC. D= 32mm (1")	SEINFRA	UN	2,00	9,98	19,96
11.3.7	C1709	LUVA P/ ELETRODUTO PVC ROSC. D= 25mm (3/4")	SEINFRA	UN	25,00	2,51	62,75
11.3.8	C1710	LUVA P/ ELETRODUTO PVC ROSC. D= 32mm (1")	SEINFRA	UN	3,00	3,88	11,64
11.3.9	C2067	QUADRO DE DISTRIBUIÇÃO DE LUZ EMBUTIR ATÉ 12 DIMENSÕES 207X332X95mm, C/ BARRAMENTO	SEINFRA	UN	1,00	317,20	317,20
11.3.10	C5175	CAIXA DE PISO 4"X2", EM ALUMÍNIO	SEINFRA	UN	2,00	39,87	79,74
11.3.11	C4762	CAIXA DE LIGAÇÃO PVC 4" X 2"	SEINFRA	UN	67,00	9,28	621,76
11.3.12	C4761	CAIXA DE LIGAÇÃO PVC 4" X 4"	SEINFRA	UN	29,00	11,42	331,18
11.3.13	C1114	DISJUNTOR TRIPOLAR C/ACIONAMENTO NA PORTA DO Q.D. ATÉ 63A	SEINFRA	UN	2,00	121,94	243,88
11.3.14	C1093	DISJUNTOR MONOPOLAR EM QUADRO DE DISTRIBUIÇÃO 16A	SEINFRA	UN	6,00	26,04	156,24
11.3.15	C1374	FIO ISOLADO PVC P/750V 2.5 MM2	SEINFRA	M	600,00	6,93	4.158,00
11.3.16	C1375	FIO ISOLADO PVC P/750V 4MM2	SEINFRA	M	150,00	8,63	1.294,50
11.3.17	C0636	CAIXA DE PASSAGEM EM ALVENARIA - 1/2 TIJOLO COMUM	SEINFRA	M2	2,00	196,28	392,56
11.3.18	C1947	PONTO ELÉTRICO, MATERIAL E EXECUÇÃO	SEINFRA	PT	2,00	288,67	577,34
11.3.19	C1947	PONTO ELÉTRICO, MATERIAL E EXECUÇÃO	SEINFRA	PT	6,00	288,67	1.732,02
11.3.20	C1479	INTERRUPTOR UMA TECLA SIMPLES 10A 250V	SEINFRA	UN	11,00	19,41	213,51
11.3.21	C1494	INTERRUPTOR DUAS TECLAS SIMPLES 10A 250V	SEINFRA	UN	34,25	34,25	68,50
11.3.22	C1489	INTERRUPTOR TRES TECLAS SIMPLES 10A 250V	SEINFRA	UN	1,00	48,35	48,35
11.3.23	C4793	TOMADA SIMPLES DE PISO 2P+T 20A-250V C/ PLACA EM LATÃO CAIXA 4"X2" (NÃO INCLUI A CAIXA)	SEINFRA	UN	2,00	62,48	124,96
11.3.24	C2484	TOMADA 2 POLOS MAIS TERRA 20A 250V	SEINFRA	UN	6,00	24,24	145,44
11.3.25	C2493	TOMADA UNIVERSAL 10A 250V	SEINFRA	UN	15,00	20,43	306,45
11.3.26	C4792	TOMADA DUPLA DE EMBUTIR 2P+T 10A-250V	SEINFRA	UN	28,00	29,84	835,52
11.3.27	C1669	LUMINÁRIA PAREDE, TIPO ARANDELA C/ LÂMPADA INCANDESCENTE	SEINFRA	UN	6,00	78,39	470,34
11.3.28	103782	LUMINÁRIA TIPO PLAFON CIRCULAR, DE SOBREPOR, COM LED DE 12/13 W - FORNECIMENTO E INSTALAÇÃO. AF 09/2022	SINAPI	UN	29,00	42,21	1.224,09
11.3.29	C1681	LUMINÁRIA FLUORESCENTE COMPLETA (2 X 16)W	SEINFRA	UN	3,00	115,33	345,99
11.3.30	97599	LUMINÁRIA DE EMERGÊNCIA, COM 30 LÂMPADAS LED DE 2 W, SEM REATOR - FORNECIMENTO E INSTALAÇÃO. AF 09/2020	SINAPI	UN	2,00	31,26	62,52
11.3.31	C0325	ATERRAMENTO COMPLETO C/ HASTE COPPERWELD 3/4" X 3,0M	SEINFRA	UN	1,00	335,35	335,35
12	PISO						32.753,72
12.1	C1611	LASTRO DE CONCRETO REGULARIZADO ESP.= 5CM	SEINFRA	M2	193,88	47,76	9.259,70
12.2	C3001	CERÂMICA ESMALTADA RETIFICADA C/ ARG. PRÉ-FABRICADA ACIMA DE 30x30 cm (900 cm²) - PEI-5/PEI-4 - P/ PISO	SEINFRA	M2	133,34	107,24	14.299,38
12.3	C1123	REJUNTAMENTO C/ ARG. PRÉ-FABRICADA, JUNTA ATÉ 2mm EM CERÂMICA, ACIMA DE 30x30 cm (900 cm²) E PORCELANATOS (PAREDE/PISO)	SEINFRA	M2	133,34	9,93	1.324,06
12.4	C1917	PISO DE CONCRETO FCK=15MPa ESP.= 12cm, ARMADO C/TELA DE AÇO	SEINFRA	M2	27,80	125,55	3.465,16
12.5	94990	EXECUÇÃO DE PASSEIO (CALÇADA) OU PISO DE CONCRETO COM CONCRETO MOLDADO IN LOCO, FEITO EM OBRA, ACABAMENTO CONVENCIONAL, NÃO ARMADO. AF 08/2022	SINAPI	M3	4,70	937,32	4.405,40
13	PINTURA						15.126,28
13.1	C2233	REVESTIMENTO TEXTURIZADO EM PAREDES INTERNA/EXTERNA C/ROLO	SEINFRA	M2	228,23	32,07	7.319,33
13.2	C2898	PINTURA HIDRACOR	SEINFRA	M2	226,30	12,24	2.769,91
13.3	C1280	ESMALTE DUAS DEMÃOS EM ESQUADRIAS DE MADEIRA	SEINFRA	M2	50,82	26,07	1.324,87
13.4	C1279	ESMALTE DUAS DEMÃOS EM ESQUADRIAS DE FERRO	SEINFRA	M2	22,05	47,57	1.048,91
13.5	C1907	PINTURA DE PISO INTERNO/EXTERNO, C/TINTA BASE RESINA ACRÍLICA-QUARTZO 2 DEMÃOS	SEINFRA	M2	107,52	24,77	2.663,27
14	SERVIÇOS COMPLEMENTARES						9.388,35

PLANILHA ORÇAMENTÁRIA						
OBRA:	CONSTRUÇÃO DE UBS - TAMBORILCE	DATA : 27/09/2023	BDI : 26,39%			
	DESCRIÇÃO:	CONSTRUÇÃO DE UMA UNIDADE BÁSICA DE SAÚDE - UBS, NA LOCALIDADE DE BOM JARDIM, NO MUNICÍPIO DE TAMBORILCE.	VERSAO	HORA	MES	REF.
SEINFRA		027.1 COM DESONERAÇÃO	83,85%	47,76%	09/2021	
SINAPI		202305 COM DESONERAÇÃO	84,44%	47,48%	09/2023	
Composição		PROPRIA	0,00%	0,00%		

ITEM	CÓDIGO	DESCRIÇÃO	FONTE	UNID	QUANTIDADE	PREÇO UNITÁRIO R\$	PREÇO TOTAL R\$
14.1	100872	BARRA DE APOIO RETA, EM ALUMÍNIO, COMPRIMENTO 80 CM, FIXADA NA PAREDE - FORNECIMENTO E INSTALAÇÃO, AF_01/2020	SINAPI	UN	4,00	462,89	1.851,56
14.2	C4638	PUXADOR HORIZONTAL/VERTICAL PARA PORTA	SEINFRA	M	2,00	281,07	562,14
14.3	C0361	BANCO EM ALVENARIA, TAMPO EM CONCRETO, CENCOSTO H=80cm (PINTADO)	SEINFRA	M	9,25	215,94	1.997,44
14.4	C2021	PRATELEIRA DE MARMORITE NATURAL POLIDA DE 1 FACE	SEINFRA	M2	3,80	212,34	806,89
14.5	C1626	LIMPEZA DE REVESTIMENTOS CERÂMICOS	SEINFRA	M2	473,90	8,80	4.170,32
						VALOR BDI:	113.314,69
						VALOR ORÇAMENTO:	429.631,59
						VALOR TOTAL:	542.946,28
Quinhentos e Quarenta e Dois Mil Novecentos e Quarenta e Seis reais e Vinte e Oito centavos							



VIPON EMPREENDIMENTOS LTDA
 CNPJ: 34.931.462/0001-29
 JOSÉ VITOR BESERRA PONTES
 ADMINISTRADOR

RICARDO C. B. TELES
 CREA Nº 9541D
 CPF: 222.116.943-87
 ENGENHEIRO CIVIL

RELATÓRIO ANALÍTICO - COMPOSIÇÕES DE CUSTOS						
OBRA:	CONSTRUÇÃO DE UBS - TAMBORILCE	DATA : 27/09/2023	BDI : 26,39%			
	DESCRIÇÃO:	CONSTRUÇÃO DE UMA UNIDADE BÁSICA DE SAÚDE - UBS, NA LOCALIDADE DE BOM JARDIM, NO MUNICÍPIO DE TAMBORILCE.	VERSAO	HORA	MES	REF.
SEINFRA		027.1 COM DESONERAÇÃO	83,85%	47,76%	09/2021	
SINAPI		202305 COM DESONERAÇÃO	84,44%	47,48%	09/2023	
Composição		PROPRIA	0,00%	0,00%		

1.1. COM-09396812 ADMINISTRAÇÃO DA OBRA (%)

Mão de Obra	FONTE	UNID	COEFICIENTE	PREÇO UNITÁRIO	TOTAL
IB590	ENCARREGADO GERAL/MESTRE DE OBRAS	SEINFRA	MÉS	0,02249946	5.868,92
IB584	ENGENHEIRO JUNIOR	SEINFRA	MÉS	0,00299993	14.514,46
TOTAL Mão de Obra:					175,59
VALOR:					175,59
VALOR BDI (26,39%):					46,33

2.1. C1630 LOCAÇÃO DA OBRA - EXECUÇÃO DE GABARITO (M2)

Material	FONTE	UNID	COEFICIENTE	PREÇO UNITÁRIO	TOTAL
I0101	ARAME GALVANIZADO N.16 BWG	SEINFRA	KG	0,02000000	20,3993
I1691	PONTALETE / BARROTE DE 3"x3"	SEINFRA	M	0,04000000	12,4208
I1724	PREGO	SEINFRA	KG	0,01200000	15,3069
I2429	TABUA DE VIROLA DE 12"x 1"	SEINFRA	M2	0,00900000	28,2892
TOTAL Material:					1,3431

Mão de Obra	FONTE	UNID	COEFICIENTE	PREÇO UNITÁRIO	TOTAL
I0498	CARPINTEIRO	SEINFRA	H	0,13000000	20,7700
I2543	SERVENTE	SEINFRA	H	0,13000000	15,5500
TOTAL Mão de Obra:					4,7216
VALOR:					6,06
VALOR BDI (26,39%):					1,59

2.2. C1937 PLACAS PADRÃO DE OBRA (M2)

Material	FONTE	UNID	COEFICIENTE	PREÇO UNITÁRIO	TOTAL
I0537	CHAPA DE AÇO GALVANIZADA ESP. 0.3MM	SEINFRA	M2	1,02000000	35,0561
I1100	ESMALTE SINTETICO	SEINFRA	L	1,00000000	24,6151
I1691	PONTALETE / BARROTE DE 3"x3"	SEINFRA	M	4,50000000	12,4208
I1725	PREGO 15X15 (1.14" x 13) (APROXIMADAMENTE 672UN/KG)	SEINFRA	KG	0,15000000	15,3069
TOTAL Material:					118,5619

Mão de Obra	FONTE	UNID	COEFICIENTE	PREÇO UNITÁRIO	TOTAL
I2543	SERVENTE	SEINFRA	H	2,00000000	15,5500
TOTAL Mão de Obra:					31,1000
VALOR:					149,66
VALOR BDI (26,39%):					39,49

3.1. C2784 ESCAVAÇÃO MANUAL SOLO DE 1A.CAT. PROF. ATÉ 1.50m (M3)

Mão de Obra	FONTE	UNID	COEFICIENTE	PREÇO UNITÁRIO	TOTAL
I2543	SERVENTE	SEINFRA	H	2,85000000	15,5500
TOTAL Mão de Obra:					41,2075
VALOR:					41,21
VALOR BDI (26,39%):					10,87

RELATÓRIO ANALÍTICO - COMPOSIÇÕES DE CUSTOS									
OBRA:		CONSTRUÇÃO DE UBS - TAMBORILCE			DATA : 27/09/2023		BDI : 26,39%		
DESCRIÇÃO:		CONSTRUÇÃO DE UMA UNIDADE BÁSICA DE SAÚDE - UBS, NA LOCALIDADE DE BOM JARDIM, NO MUNICÍPIO DE TAMBORILCE.			FORTE	VERSÃO	HORA	MES	REF.
					SEINFRA	027.1 COM DESONERAÇÃO	83,85%	47,78%	05/2021
					SINAPI	202305 COM DESONERAÇÃO	84,44%	47,48%	06/2023
					Composição		PRÓPRIA	0,00%	0,00%

3.2. C0095 AFILOAMENTO DE PISO OU FUNDO DE VALAS C/MAÇO DE 30 A 60 KG (M2)

Mão de Obra	FORTE	UNID	COEFICIENTE	PREÇO UNITÁRIO	TOTAL
I2543	SERVENTE	SEINFRA	H	1,70000000	15,5500
TOTAL Mão de Obra:					26,4350
VALOR:					26,43
VALOR BDI (26,39%):					6,97

3.3. C0331 ATERRAMENTO C/COMPACTAÇÃO MANUAL S/CONTROLE, MAT. PRODUZIDO (S/TRANSP.) (M3)

Mão de Obra	FORTE	UNID	COEFICIENTE	PREÇO UNITÁRIO	TOTAL
I2543	SERVENTE	SEINFRA	H	1,70000000	15,5500
TOTAL Mão de Obra:					26,4350
Serviço	FORTE	UNID	COEFICIENTE	PREÇO UNITÁRIO	TOTAL
C3129	AREIA DE CAMPO - EXTRAÇÃO	SEINFRA	M3	1,10000000	3,9200
TOTAL Serviço:					4,3120
VALOR:					30,74
VALOR BDI (26,39%):					8,11

4.1. C1611 LASTRO DE CONCRETO REGULARIZADO ESP.= 5CM (M2)

Equipamento Custo Horário	FORTE	UNID	COEFICIENTE	PREÇO UNITÁRIO	TOTAL
I0682	BETONEIRA ELÉTRICA 580L (CHP)	SEINFRA	H	0,03600000	22,2500
TOTAL Equipamento Custo Horário:					0,8010
Material	FORTE	UNID	COEFICIENTE	PREÇO UNITÁRIO	TOTAL
I0109	AREIA MEDIA	SEINFRA	M3	0,03320000	66,4875
I0280	BRITA	SEINFRA	M3	0,04400000	75,0471
I0805	CIMENTO PORTLAND	SEINFRA	KG	11,00000000	0,5516
TOTAL Material:					11,5771
Mão de Obra	FORTE	UNID	COEFICIENTE	PREÇO UNITÁRIO	TOTAL
I2391	PEDREIRO	SEINFRA	H	0,40000000	20,7700
I2543	SERVENTE	SEINFRA	H	1,10000000	17,1050
TOTAL Mão de Obra:					25,4130
VALOR:					37,79
VALOR BDI (26,39%):					9,97

4.2. C0057 ALVENARIA DE PEDRA ARGAMASSADA (TRAÇO 1:4) C/AGREGADOS PRODUZIDOS (S/TRANSP) (M3)

Mão de Obra	FORTE	UNID	COEFICIENTE	PREÇO UNITÁRIO	TOTAL
I2391	PEDREIRO	SEINFRA	H	5,00000000	20,7700
I2543	SERVENTE	SEINFRA	H	7,00000000	15,5500
TOTAL Mão de Obra:					212,7000
Serviço	FORTE	UNID	COEFICIENTE	PREÇO UNITÁRIO	TOTAL
C3324	ARGAMASSA DE CIMENTO E AREIA TRAÇO 1:4 COM AREIA PRODUZIDA	SEINFRA	M3	0,30000000	365,9000
C3227	PEDRA DE MÃO/POLIÉDRICA	SEINFRA	M3	1,15000000	36,7500

RELATÓRIO ANALÍTICO - COMPOSIÇÕES DE CUSTOS									
OBRA:		CONSTRUÇÃO DE UBS - TAMBORILCE			DATA : 27/09/2023		BDI : 26,39%		
DESCRIÇÃO:		CONSTRUÇÃO DE UMA UNIDADE BÁSICA DE SAÚDE - UBS, NA LOCALIDADE DE BOM JARDIM, NO MUNICÍPIO DE TAMBORILCE.			FORTE	VERSÃO	HORA	MES	REF.
					SEINFRA	027.1 COM DESONERAÇÃO	83,85%	47,78%	05/2021
					SINAPI	202305 COM DESONERAÇÃO	84,44%	47,48%	06/2023
					Composição		PRÓPRIA	0,00%	0,00%

TOTAL Serviço:	152,0325
VALOR:	364,73
VALOR BDI (26,39%):	96,25

4.3. C0830 CONCRETO CICLÓPICO FCK 15 MPa COM AGREGADO ADQUIRIDO (M3)

Equipamento Custo Horário	FORTE	UNID	COEFICIENTE	PREÇO UNITÁRIO	TOTAL
I0682	BETONEIRA ELÉTRICA 580L (CHP)	SEINFRA	H	0,49980000	22,2500
TOTAL Equipamento Custo Horário:					11,1206
Material	FORTE	UNID	COEFICIENTE	PREÇO UNITÁRIO	TOTAL
I0109	AREIA MEDIA	SEINFRA	M3	0,64620000	66,4875
I0280	BRITA	SEINFRA	M3	0,58520000	75,0471
I0805	CIMENTO PORTLAND	SEINFRA	KG	196,00000000	0,5516
I1600	PEDRA DE MÃO (RACHÃO)	SEINFRA	M3	0,40000000	65,0691
TOTAL Material:					221,0230

Mão de Obra	FORTE	UNID	COEFICIENTE	PREÇO UNITÁRIO	TOTAL
I2391	PEDREIRO	SEINFRA	H	2,00000000	20,7700
I2543	SERVENTE	SEINFRA	H	16,00000000	15,5500
TOTAL Mão de Obra:					290,3400
VALOR:					522,48
VALOR BDI (26,39%):					137,88

4.4. C1604 LANÇAMENTO E APLICAÇÃO DE CONCRETO S/ ELEVÇÃO (M3)

Mão de Obra	FORTE	UNID	COEFICIENTE	PREÇO UNITÁRIO	TOTAL
I2391	PEDREIRO	SEINFRA	H	2,00000000	20,7700
I2543	SERVENTE	SEINFRA	H	6,00000000	15,5500
TOTAL Mão de Obra:					134,8400
VALOR:					134,84
VALOR BDI (26,39%):					35,58

4.5. 93204 CINTA DE AMARRAÇÃO DE ALVENARIA MOLDADA IN LOCO EM CONCRETO. AF_03/2016 (M)

Material	FORTE	UNID	COEFICIENTE	PREÇO UNITÁRIO	TOTAL
0002692	DESMOLDANTE PROTETOR PARA FORMAS DE MADEIRA, DE BASE OLEOSA EMULSIONADA EM AGUA	SINAPI	L	0,00350000	8,09
00039017	ESPACADOR / DISTANCIADOR CIRCULAR COM ENTRADA LATERAL, EM PLÁSTICO, PARA VERGALHO "4,2 A 12,5" MM, COBRIMENTO 20 MM	SINAPI	UN	6,00000000	0,21
TOTAL Material:					1,28

Mão de Obra com Encargos Complementares	FORTE	UNID	COEFICIENTE	PREÇO UNITÁRIO	TOTAL
88309	PEDREIRO COM ENCARGOS COMPLEMENTARES	SINAPI	H	0,36000000	23,47
88316	SERVENTE COM ENCARGOS COMPLEMENTARES	SINAPI	H	0,18000000	18,49
TOTAL Mão de Obra com Encargos Complementares:					11,76

Serviço	FORTE	UNID	COEFICIENTE	PREÇO UNITÁRIO	TOTAL

PREFEITURA MUNICIPAL DE TAMBORIL - OUTLOOK.COM
 3000

RELATÓRIO ANALÍTICO - COMPOSIÇÕES DE CUSTOS										
OBRA:		CONSTRUÇÃO DE UBS - TAMBORIL/CE		DATA : 27/09/2023		BDI : 26,39%				
DESCRIÇÃO:	CONSTRUÇÃO DE UMA UNIDADE BÁSICA DE SAÚDE - UBS, NA LOCALIDADE DE BOM JARDIM, NO MUNICÍPIO DE TAMBORIL/CE.			FORTE	VERSÃO	HORA	MES	REF.		
				SEINFRA	027.1 COM DESONERAÇÃO	83,85%	47,76%	09/2021		
				SINAPI	202305 COM DESONERAÇÃO	84,44%	47,48%	06/2023		
				Composição		PROPRIA	0,00%	0,00%		

Quantidade	Descrição	Fonte	Unid	Coefficiente	Preço Unitário	Total
94970	CONCRETO FCK = 20MPa, TRAÇO 1:2:7,3 (EM MASSA SECA DE CIMENTO E AREIA MÉDIA/ BRITA 1) - PREPARO MECÂNICO COM BETONEIRA 600 L. AF_05/2021	SINAPI	M3	0,01540000	465,11	7,16
92802	CORTE E DOBRA DE AÇO CA-60, DIÂMETRO DE 8,0 MM. AF_06/2022	SINAPI	KG	0,79000000	12,04	9,51
82230	FABRICAÇÃO DE FÓRMA PARA VIGAS, COM MADEIRA SERRADA, E = 25 MM. AF_09/2020	SINAPI	M2	0,20000000	169,49	33,89
TOTAL Serviço:						50,56
VALOR:						63,60
VALOR BDI (26,39%):						16,78

4.6. C4592 ALVENARIA DE EMBASAMENTO EM TIJOLO CERÂMICO FURADO C/ ARGAMASSA CIMENTO E AREIA 1:4 (M3)						
Material	Fonte	Unid	Coefficiente	Preço Unitário	Total	
I2081	TIJOLO CERÂMICO FURADO 9X19X19CM	SEINFRA	UN	235,00000000	0,6698	157,4030
TOTAL Material:						157,4030

Mão de Obra						
Material	Fonte	Unid	Coefficiente	Preço Unitário	Total	
I2391	PEDREIRO	SEINFRA	H	8,50000000	20,7700	176,5450
I2543	SERVENTE	SEINFRA	H	9,20000000	15,5500	143,0600
TOTAL Mão de Obra:						319,6050

Serviço						
Material	Fonte	Unid	Coefficiente	Preço Unitário	Total	
C0171	ARGAMASSA DE CIMENTO E AREIA S/PEN. TRAÇO 1:4	SEINFRA	M3	0,30000000	437,8800	131,3040
TOTAL Serviço:						131,3040
VALOR:						608,31
VALOR BDI (26,39%):						160,53

5.1.1. C0840 CONCRETO P/MBR., FCK 15 MPa COM AGREGADO ADQUIRIDO (M3)						
Equipamento Custo Horário	Fonte	Unid	Coefficiente	Preço Unitário	Total	
I0682	BETONEIRA ELÉTRICA 580L (CHP)	SEINFRA	H	0,71400000	22,2500	15,8865
TOTAL Equipamento Custo Horário:						15,8865

Material						
Material	Fonte	Unid	Coefficiente	Preço Unitário	Total	
I0109	AREIA MEDIA	SEINFRA	M3	0,88720000	66,4875	58,9877
I0805	CIMENTO PORTLAND	SEINFRA	KG	294,00000000	0,5516	162,1704
I1605	PEDRISCO	SEINFRA	M3	0,83600000	72,7915	60,8537
TOTAL Material:						282,0118

Mão de Obra						
Material	Fonte	Unid	Coefficiente	Preço Unitário	Total	
I2543	SERVENTE	SEINFRA	H	6,00000000	15,5500	93,3000
TOTAL Mão de Obra:						93,3000
VALOR:						391,19
VALOR BDI (26,39%):						103,23

5.1.2. C0215 ARMADURA CA-50A GROSSA D= 12,5 A 25,0mm (KG)						
Material	Fonte	Unid	Coefficiente	Preço Unitário	Total	
I0163	AÇO CA-50	SEINFRA	KG	1,15000000	9,3575	10,7611
I0103	ARAME RECOZIDO N.18 BWG	SEINFRA	KG	0,03000000	9,8992	0,2970
TOTAL Material:						11,0581

RELATÓRIO ANALÍTICO - COMPOSIÇÕES DE CUSTOS										
OBRA:		CONSTRUÇÃO DE UBS - TAMBORIL/CE		DATA : 27/09/2023		BDI : 26,39%				
DESCRIÇÃO:	CONSTRUÇÃO DE UMA UNIDADE BÁSICA DE SAÚDE - UBS, NA LOCALIDADE DE BOM JARDIM, NO MUNICÍPIO DE TAMBORIL/CE.			FORTE	VERSÃO	HORA	MES	REF.		
				SEINFRA	027.1 COM DESONERAÇÃO	83,85%	47,76%	09/2021		
				SINAPI	202305 COM DESONERAÇÃO	84,44%	47,48%	06/2023		
				Composição		PROPRIA	0,00%	0,00%		

Mão de Obra						TOTAL Material		11,0581	
Material	Fonte	Unid	Coefficiente	Preço Unitário	Total				
I0040	AJUDANTE DE ARMADOR/FERREIRO	SEINFRA	H	0,10000000	16,7700	1,6770			
I0121	ARMADOR/FERREIRO	SEINFRA	H	0,10000000	20,7700	2,0770			
TOTAL Mão de Obra:						3,7540			
VALOR:						14,81			
VALOR BDI (26,39%):						3,90			

5.1.3. C0217 ARMADURA CA-60 FINA D=3,40 A 6,40mm (KG)						
Material	Fonte	Unid	Coefficiente	Preço Unitário	Total	
I0169	AÇO CA-60	SEINFRA	KG	1,15000000	8,1558	9,3792
I0103	ARAME RECOZIDO N.18 BWG	SEINFRA	KG	0,02000000	9,8992	0,1980
TOTAL Material:						9,5772

Mão de Obra						
Material	Fonte	Unid	Coefficiente	Preço Unitário	Total	
I0040	AJUDANTE DE ARMADOR/FERREIRO	SEINFRA	H	0,07000000	16,7700	1,1739
I0121	ARMADOR/FERREIRO	SEINFRA	H	0,07000000	20,7700	1,4539
TOTAL Mão de Obra:						2,6278
VALOR:						12,20
VALOR BDI (26,39%):						3,21

5.1.4. C4301 FORMA PARA CONCRETO "IN LOCO", INCLUSIVE DESFORMA (M2)						
Mão de Obra						
Material	Fonte	Unid	Coefficiente	Preço Unitário	Total	
I0041	AJUDANTE DE CARPINTEIRO	SEINFRA	H	0,25000000	16,7700	4,1925
I0498	CARPINTEIRO	SEINFRA	H	0,25000000	20,7700	5,1925
TOTAL Mão de Obra:						9,3850

Serviço						
Material	Fonte	Unid	Coefficiente	Preço Unitário	Total	
C4282	FORMA P/ CONCRETO "IN LOCO" (APLICAÇÃO)	SEINFRA	M2	1,00000000	74,2100	74,2100
C4281	FORMA P/ CONCRETO "IN LOCO" (FABRICAÇÃO)	SEINFRA	M2	0,20000000	162,6400	32,5280
TOTAL Serviço:						106,7380
VALOR:						116,12
VALOR BDI (26,39%):						30,64

5.2.1. C0840 CONCRETO P/MBR., FCK 15 MPa COM AGREGADO ADQUIRIDO (M3)						
Equipamento Custo Horário	Fonte	Unid	Coefficiente	Preço Unitário	Total	
I0682	BETONEIRA ELÉTRICA 580L (CHP)	SEINFRA	H	0,71400000	22,2500	15,8865
TOTAL Equipamento Custo Horário:						15,8865

Material						
Material	Fonte	Unid	Coefficiente	Preço Unitário	Total	
I0109	AREIA MEDIA	SEINFRA	M3	0,88720000	66,4875	58,9877
I0805	CIMENTO PORTLAND	SEINFRA	KG	294,00000000	0,5516	162,1704
I1605	PEDRISCO	SEINFRA	M3	0,83600000	72,7915	60,8537
TOTAL Material:						282,0118

Mão de Obra						
Material	Fonte	Unid	Coefficiente	Preço Unitário	Total	
I2543	SERVENTE	SEINFRA	H	6,00000000	15,5500	93,3000
TOTAL Mão de Obra:						93,3000



RELATÓRIO ANALÍTICO - COMPOSIÇÕES DE CUSTOS

OBRA:	CONSTRUÇÃO DE UBS - TAMBORIL/CE	DATA:	27/09/2023	BDI:	26,39%	
DESCRIÇÃO:	CONSTRUÇÃO DE UMA UNIDADE BÁSICA DE SAÚDE - UBS, NA LOCALIDADE DE BOM JARDIM, NO MUNICÍPIO DE TAMBORIL/CE.	FONTE	VERSAO	HORA	MES	REF.
		SEINFRA	027.1 COM DESONERAÇÃO	83,85%	47,78%	05/2021
		SINAPI	2023/05 COM DESONERAÇÃO	84,44%	47,48%	06/2023
		Composição	PROFPA	0,00%	0,00%	

I2543	SERVENTE	SEINFRA	H	6,00000000	15,5500	93,3000
				TOTAL Mão de Obra:		93,3000
				VALOR:		391,19
				VALOR BDI (26,39%):		103,23

5.2.2. C0215 ARMADURA CA-50A GROSSA D= 12,5 A 25,0mm (KG)

Material	FONTE	UNID	COEFICIENTE	PREÇO UNITÁRIO	TOTAL
I0163 AÇO CA-50	SEINFRA	KG	1,15000000	9,3575	10,7611
I0103 ARAME RECOZIDO N.18 BWG	SEINFRA	KG	0,03000000	9,8992	0,2970
TOTAL Material:					11,0581

Mão de Obra	FONTE	UNID	COEFICIENTE	PREÇO UNITÁRIO	TOTAL
I0040 AJUDANTE DE ARMADOR/FERREIRO	SEINFRA	H	0,10000000	16,7700	1,6770
I0121 ARMADOR/FERREIRO	SEINFRA	H	0,10000000	20,7700	2,0770
TOTAL Mão de Obra:					3,7540
VALOR:					14,81
VALOR BDI (26,39%):					3,90

5.2.3. C0217 ARMADURA CA-60 FINA D=3,40 A 6,40mm (KG)

Material	FONTE	UNID	COEFICIENTE	PREÇO UNITÁRIO	TOTAL
I0169 AÇO CA-60	SEINFRA	KG	1,15000000	8,1558	9,3792
I0103 ARAME RECOZIDO N.18 BWG	SEINFRA	KG	0,02000000	9,8992	0,1980
TOTAL Material:					9,5772

Mão de Obra	FONTE	UNID	COEFICIENTE	PREÇO UNITÁRIO	TOTAL
I0040 AJUDANTE DE ARMADOR/FERREIRO	SEINFRA	H	0,07000000	16,7700	1,1739
I0121 ARMADOR/FERREIRO	SEINFRA	H	0,07000000	20,7700	1,4539
TOTAL Mão de Obra:					2,6278
VALOR:					12,20
VALOR BDI (26,39%):					3,21

5.3.1. C4455 LAJE PRÉ-FABRICADA TRELIÇADA P/ FÓRRO - VÃO ATÉ 2,80 m (M2)

Material	FONTE	UNID	COEFICIENTE	PREÇO UNITÁRIO	TOTAL
I0169 AÇO CA-60	SEINFRA	KG	0,74000000	8,1558	6,0353
I8282 LAJE PRÉ-FABRICADA TRELIÇADA P/ FÓRRO, DE 8 cm DE ALTURA E 2 cm DE CAPEADO - VÃO ATÉ 3 m	SEINFRA	M2	1,00000000	45,0440	45,0440
I1691 PONTALETE / BARROTE DE 3"x3"	SEINFRA	M	1,30000000	12,4208	16,1470
I1728 PREGO 18X27 (2,1/2" X 10) (APROXIMADAMENTE 198UN/KG)	SEINFRA	KG	0,03000000	13,5930	0,4078
I1846 SARRAFO DE 1"X4"	SEINFRA	M	0,97000000	4,6689	4,5288
I1916 TABUA DE 1" DE 3A - L = 30cm	SEINFRA	M	0,85000000	9,8598	6,4089
TOTAL Material:					78,5718

Mão de Obra	FONTE	UNID	COEFICIENTE	PREÇO UNITÁRIO	TOTAL
I2391 PEDREIRO	SEINFRA	H	0,35000000	20,7700	7,2695
I2543 SERVENTE	SEINFRA	H	0,35000000	15,5500	5,4425
TOTAL Mão de Obra:					12,7120

RELATÓRIO ANALÍTICO - COMPOSIÇÕES DE CUSTOS

OBRA:	CONSTRUÇÃO DE UBS - TAMBORIL/CE	DATA:	27/09/2023	BDI:	26,39%	
DESCRIÇÃO:	CONSTRUÇÃO DE UMA UNIDADE BÁSICA DE SAÚDE - UBS, NA LOCALIDADE DE BOM JARDIM, NO MUNICÍPIO DE TAMBORIL/CE.	FONTE	VERSAO	HORA	MES	REF.
		SEINFRA	027.1 COM DESONERAÇÃO	83,85%	47,78%	05/2021
		SINAPI	2023/05 COM DESONERAÇÃO	84,44%	47,48%	06/2023
		Composição	PROFPA	0,00%	0,00%	

Serviço	FONTE	UNID	COEFICIENTE	PREÇO UNITÁRIO	TOTAL
C0840 CONCRETO P/MBR., FCK 15 MPa COM AGREGADO ADQUIRIDO	SEINFRA	M3	0,04000000	391,1900	15,6478
C1603 LANÇAMENTO E APLICAÇÃO DE CONCRETO C/ ELEVACÃO	SEINFRA	M3	0,04000000	228,2500	9,1300
TOTAL Serviço:					24,7778
VALOR:					116,08
VALOR BDI (26,39%):					30,62

6.1. C2843 IMPERMEABILIZAÇÃO C/ EMULSÃO ASFÁLTICA CONSUMO 2kg/m² (M2)

Material	FONTE	UNID	COEFICIENTE	PREÇO UNITÁRIO	TOTAL
I1090 EMULSÃO ASFÁLTICA	SEINFRA	KG	2,00000000	13,8195	27,6390
TOTAL Material:					27,6390

Mão de Obra	FONTE	UNID	COEFICIENTE	PREÇO UNITÁRIO	TOTAL
I0037 AJUDANTE	SEINFRA	H	0,20000000	16,7700	3,3540
TOTAL Mão de Obra:					3,3540
VALOR:					30,99
VALOR BDI (26,39%):					8,17

7.1. C0073 ALVENARIA DE TIJOLO CERÂMICO FURADO (9x19x19)cm C/ARGAMASSA MISTA DE CAL HIDRATADA ESP.=10cm (1:2:8) (M2)

Material	FONTE	UNID	COEFICIENTE	PREÇO UNITÁRIO	TOTAL
I0109 AREIA MEDIA	SEINFRA	M3	0,01500000	66,4875	0,9973
I0441 CAL HIDRATADA	SEINFRA	KG	2,18000000	1,0835	2,3620
I0905 CIMENTO PORTLAND	SEINFRA	KG	2,18000000	0,5516	1,2025
I2081 TIJOLO CERÂMICO FURADO 9X19X19CM	SEINFRA	UN	25,00000000	0,6698	16,7450
TOTAL Material:					21,3068

Mão de Obra	FONTE	UNID	COEFICIENTE	PREÇO UNITÁRIO	TOTAL
I2391 PEDREIRO	SEINFRA	H	1,00000000	20,7700	20,7700
I2543 SERVENTE	SEINFRA	H	1,12000000	15,5500	17,4160
TOTAL Mão de Obra:					38,1860
VALOR:					59,48
VALOR BDI (26,39%):					15,69

7.2. C0052 ALVENARIA DE ELEMENTO VAZADO DE CONCRETO (50X50X6cm) C/ARG. CIMENTO E AREIA TRAÇO 1:3 ANTI-CHUVA (M2)

Material	FONTE	UNID	COEFICIENTE	PREÇO UNITÁRIO	TOTAL
I0823 COBOGO DE CONCRETO TIPO VENEZIANO (50X50X6)CM	SEINFRA	UN	4,00000000	4,4226	17,6904
TOTAL Material:					17,6904

Mão de Obra	FONTE	UNID	COEFICIENTE	PREÇO UNITÁRIO	TOTAL
I2391 PEDREIRO	SEINFRA	H	1,20000000	20,7700	24,9240
I2543 SERVENTE	SEINFRA	H	0,75000000	15,5500	11,6625
TOTAL Mão de Obra:					36,5865

Serviço	FONTE	UNID	COEFICIENTE	PREÇO UNITÁRIO	TOTAL
C0170 ARGAMASSA DE CIMENTO E AREIA S/PEN. TRAÇO 1:3	SEINFRA	M3	0,00360000	504,4200	1,8159
TOTAL Serviço:					1,8159

RELATÓRIO ANALÍTICO - COMPOSIÇÕES DE CUSTOS						
OBRA:	CONSTRUÇÃO DE UBS - TAMBORILICE	DATA : 27/09/2023		BDI : 26,39%		
DESCRIÇÃO:	CONSTRUÇÃO DE UMA UNIDADE BÁSICA DE SAÚDE - UBS, NA LOCALIDADE DE BOM JARDIM, NO MUNICÍPIO DE TAMBORILICE.	FONTE	VERSÃO	HORA	MES	REF.
		SEINFRA	027.1 COM DESONERAÇÃO	83,85%	47,78%	09/2021
		SINAPI	2023/05 COM DESONERAÇÃO	84,44%	47,48%	09/2023
		Composição	PROFRA	0,00%	0,00%	

VALOR:	56,09
VALOR BDI (26,39%):	14,80

7.3. C2666 VERGA RETA DE CONCRETO ARMADO (M3)

Equipamento Custo Horário	FONTE	UNID	COEFICIENTE	PREÇO UNITÁRIO	TOTAL
BETONEIRA ELÉTRICA 580L (CHP)	SEINFRA	H	0,71400000	22,2500	15,8865
TOTAL Equipamento Custo Horário:					15,8865

Material	FONTE	UNID	COEFICIENTE	PREÇO UNITÁRIO	TOTAL
0157 AÇO CA-25	SEINFRA	KG	60,00000000	9,3673	562,0380
0103 ARAME RECOZIDO N.18 BWG	SEINFRA	KG	1,20000000	9,8992	11,8790
0109 AREIA MEDIA	SEINFRA	M3	0,62350000	66,4875	41,4550
0280 BRITA	SEINFRA	M3	0,87800000	75,0471	65,8914
0805 CIMENTO PORTLAND	SEINFRA	KG	327,60000000	0,5516	180,7042
11691 PONTALETE / BARROTE DE 3"x3"	SEINFRA	M	0,60000000	12,4208	7,4525
11728 PREGO 18X27 (2.1/2" X 10) (APROXIMADAMENTE 198UN/KG)	SEINFRA	KG	2,00000000	13,5930	27,1860
11916 TABUA DE 1" DE 3A. - L = 30cm	SEINFRA	M	5,00000000	9,8598	49,2990
TOTAL Material:					945,9051

Mão de Obra	FONTE	UNID	COEFICIENTE	PREÇO UNITÁRIO	TOTAL
0037 AJUDANTE	SEINFRA	H	12,30000000	16,7700	206,2710
0121 ARMADOR/FERREIRO	SEINFRA	H	4,80000000	20,7700	99,6960
0498 CARPINTEIRO	SEINFRA	H	7,50000000	20,7700	155,7750
12391 PEDREIRO	SEINFRA	H	2,00000000	20,7700	41,5400
12543 SERVENTE	SEINFRA	H	12,00000000	15,5500	186,6000
TOTAL Mão de Obra:					689,8820
VALOR:					1.651,67
VALOR BDI (26,39%):					435,87

7.4. C0773 CHAPIM PRÉ-MOLDADO DE CONCRETO (M2)

Equipamento Custo Horário	FONTE	UNID	COEFICIENTE	PREÇO UNITÁRIO	TOTAL
BETONEIRA ELÉTRICA 580L (CHP)	SEINFRA	H	0,02000000	22,2500	0,4450
TOTAL Equipamento Custo Horário:					0,4450

Material	FONTE	UNID	COEFICIENTE	PREÇO UNITÁRIO	TOTAL
0163 AÇO CA-50	SEINFRA	KG	1,35000000	9,3575	12,6326
0103 ARAME RECOZIDO N.18 BWG	SEINFRA	KG	0,02000000	9,8992	0,1980
0108 AREIA GROSSA	SEINFRA	M3	0,04000000	73,5992	2,9440
0528 CHAPA COMPENSADO RESINADO 10MM (1.10 X 2.20M)	SEINFRA	M2	1,00000000	23,4528	23,4528
0805 CIMENTO PORTLAND	SEINFRA	KG	17,36000000	0,5516	9,5758
11605 PEDRISCO	SEINFRA	M3	0,09000000	72,7915	6,5512
11724 PREGO	SEINFRA	KG	0,02000000	15,3069	0,3061
TOTAL Material:					55,8605

Mão de Obra	FONTE	UNID	COEFICIENTE	PREÇO UNITÁRIO	TOTAL
0121 ARMADOR/FERREIRO	SEINFRA	H	0,80000000	20,7700	16,6160
0498 CARPINTEIRO	SEINFRA	H	0,70000000	20,7700	14,5390

RELATÓRIO ANALÍTICO - COMPOSIÇÕES DE CUSTOS						
OBRA:	CONSTRUÇÃO DE UBS - TAMBORILICE	DATA : 27/09/2023		BDI : 26,39%		
DESCRIÇÃO:	CONSTRUÇÃO DE UMA UNIDADE BÁSICA DE SAÚDE - UBS, NA LOCALIDADE DE BOM JARDIM, NO MUNICÍPIO DE TAMBORILICE.	FONTE	VERSÃO	HORA	MES	REF.
		SEINFRA	027.1 COM DESONERAÇÃO	83,85%	47,78%	09/2021
		SINAPI	2023/05 COM DESONERAÇÃO	84,44%	47,48%	09/2023
		Composição	PROFRA	0,00%	0,00%	

12391 PEDREIRO	SEINFRA	H	0,30000000	20,7700	6,2310
12543 SERVENTE	SEINFRA	H	1,10000000	15,5500	17,1050
TOTAL Mão de Obra:					54,4910
VALOR:					110,58
VALOR BDI (26,39%):					29,18

8.1. C4466 COBERTURA TELHA CERÂMICA (RIPA, CABRO, LINHA) (M2)

Material	FONTE	UNID	COEFICIENTE	PREÇO UNITÁRIO	TOTAL
0405 CABRO DE 2"x1"	SEINFRA	M	3,50000000	5,6440	19,7540
06519 LINHA DE MASSARANDUBA 12 x 6 CM (5" x 2 1/2")	SEINFRA	M	1,33000000	17,8580	23,7511
11724 PREGO	SEINFRA	KG	0,12000000	15,3069	1,8368
11824 RIPA DE PEROBA (MADEIRA DE 1A QUALIDADE) DE 1X5CM	SEINFRA	M	3,50000000	1,3297	4,6540
12045 TELHA CERÂMICA COLONIAL	SEINFRA	UN	33,00000000	0,6993	23,0769
TOTAL Material:					73,0728

Mão de Obra	FONTE	UNID	COEFICIENTE	PREÇO UNITÁRIO	TOTAL
0041 AJUDANTE DE CARPINTEIRO	SEINFRA	H	1,00000000	16,7700	16,7700
0498 CARPINTEIRO	SEINFRA	H	1,00000000	20,7700	20,7700
12391 PEDREIRO	SEINFRA	H	1,10000000	20,7700	22,8470
12543 SERVENTE	SEINFRA	H	1,10000000	15,5500	17,1050
TOTAL Mão de Obra:					77,4920
VALOR:					150,56
VALOR BDI (26,39%):					39,73

8.2. C4463 CUMEEIRA TELHA CERÂMICA, EMBOÇADA (M)

Material	FONTE	UNID	COEFICIENTE	PREÇO UNITÁRIO	TOTAL
00926 CUMEEIRA PARA TELHA CERAMICA	SEINFRA	UN	3,00000000	2,4231	7,2693
TOTAL Material:					7,2693

Mão de Obra	FONTE	UNID	COEFICIENTE	PREÇO UNITÁRIO	TOTAL
12391 PEDREIRO	SEINFRA	H	0,50000000	20,7700	10,3850
12543 SERVENTE	SEINFRA	H	0,50000000	15,5500	7,7750
TOTAL Mão de Obra:					18,1600

Serviço	FONTE	UNID	COEFICIENTE	PREÇO UNITÁRIO	TOTAL
C0200 ARGAMASSA MISTA DE CIMENTO CAL HIDR. E AREIA S/PEN. TRAÇO 1:2:9	SEINFRA	M3	0,00200000	501,2300	1,0025
TOTAL Serviço:					1,0025
VALOR:					26,43
VALOR BDI (26,39%):					6,97

8.3. C0387 BEIRA E BICA EM TELHA COLONIAL (M)

Material	FONTE	UNID	COEFICIENTE	PREÇO UNITÁRIO	TOTAL
0108 AREIA GROSSA	SEINFRA	M3	0,00250000	73,5992	0,1840
0441 CAL HIDRATADA	SEINFRA	KG	0,32400000	1,0835	0,3511
0805 CIMENTO PORTLAND	SEINFRA	KG	0,32400000	0,5516	0,1787

RELATÓRIO ANALÍTICO - COMPOSIÇÕES DE CUSTOS					
OBRA:	CONSTRUÇÃO DE UBS - TAMBORILCE	DATA:	27/09/2023	BDI:	26,39%
DESCRIÇÃO:	CONSTRUÇÃO DE UMA UNIDADE BÁSICA DE SAÚDE - UBS, NA LOCALIDADE DE BOM JARDIM, NO MUNICÍPIO DE TAMBORILCE.	FONTE:	VERSÃO:	HORA:	MES:
		SEINFRA	027.1 COM DESONERAÇÃO	83,85%	47,76%
		SINAPI	202305 COM DESONERAÇÃO	84,44%	47,46%
		Composição	PROPRIA	0,00%	0,00%

TOTAL Material: 0,7138

Mão de Obra	FONTE	UNID	COEFICIENTE	PREÇO UNITÁRIO	TOTAL
I2391 PEDREIRO	SEINFRA	H	0,30000000	20,7700	6,2310
I2543 SERVENTE	SEINFRA	H	0,32000000	15,5500	4,9760
TOTAL Mão de Obra:					11,2070
VALOR:					11,92
VALOR BDI (26,39%):					3,14

8.4. C3448 BEIRAL DE MADEIRA (1X10)cm (M)

Material	FONTE	UNID	COEFICIENTE	PREÇO UNITÁRIO	TOTAL
I1724 PREGO	SEINFRA	KG	0,10000000	15,3069	1,5307
I6232 REGUA DE MADEIRA (1X10)CM	SEINFRA	M	1,00000000	6,6684	6,6684
TOTAL Material:					8,1991

Mão de Obra	FONTE	UNID	COEFICIENTE	PREÇO UNITÁRIO	TOTAL
I0041 AJUDANTE DE CARPINTEIRO	SEINFRA	H	0,50000000	16,7700	8,3850
I0498 CARPINTEIRO	SEINFRA	H	0,50000000	20,7700	10,3850
TOTAL Mão de Obra:					18,7700

VALOR: 26,96
VALOR BDI (26,39%): 7,11

9.1.1. C1994 PORTA TIPO PARANÁ (S/ACESSÓRIOS) (M2)

Material	FONTE	UNID	COEFICIENTE	PREÇO UNITÁRIO	TOTAL
I1715 PORTA TIPO PARANÁ	SEINFRA	M2	1,00000000	76,2784	76,2784
TOTAL Material:					76,2784

Mão de Obra	FONTE	UNID	COEFICIENTE	PREÇO UNITÁRIO	TOTAL
I0041 AJUDANTE DE CARPINTEIRO	SEINFRA	H	1,19000000	16,7700	19,9563
I0498 CARPINTEIRO	SEINFRA	H	1,19000000	20,7700	24,7163
TOTAL Mão de Obra:					44,6726

VALOR: 120,95
VALOR BDI (26,39%): 31,91

9.1.2. C1408 FORRAMENTO OU BATENTE DE MADEIRA (M)

Material	FONTE	UNID	COEFICIENTE	PREÇO UNITÁRIO	TOTAL
I8274 FORRAMENTO OU BATENTE DE MADEIRA, L = 15 cm	SEINFRA	CJ	0,20000000	121,5962	24,3196
I1590 PARAFUSO PARA MADEIRA DE 80MM	SEINFRA	UN	2,00000000	0,2659	0,5318
I1724 PREGO	SEINFRA	KG	0,04000000	15,3069	0,6123
I1919 TACO PARA FIXAÇÃO DE BATENTE/RODAPÉ	SEINFRA	UN	1,00000000	1,3593	1,3593
TOTAL Material:					26,8230

Mão de Obra	FONTE	UNID	COEFICIENTE	PREÇO UNITÁRIO	TOTAL
I0041 AJUDANTE DE CARPINTEIRO	SEINFRA	H	0,30000000	16,7700	5,0310
I0498 CARPINTEIRO	SEINFRA	H	0,30000000	20,7700	6,2310
TOTAL Mão de Obra:					11,2620

RELATÓRIO ANALÍTICO - COMPOSIÇÕES DE CUSTOS					
OBRA:	CONSTRUÇÃO DE UBS - TAMBORILCE	DATA:	27/09/2023	BDI:	26,39%
DESCRIÇÃO:	CONSTRUÇÃO DE UMA UNIDADE BÁSICA DE SAÚDE - UBS, NA LOCALIDADE DE BOM JARDIM, NO MUNICÍPIO DE TAMBORILCE.	FONTE:	VERSÃO:	HORA:	MES:
		SEINFRA	027.1 COM DESONERAÇÃO	83,85%	47,76%
		SINAPI	202305 COM DESONERAÇÃO	84,44%	47,46%
		Composição	PROPRIA	0,00%	0,00%

VALOR: 38,08
VALOR BDI (26,39%): 10,04

9.1.3. C0042 ALIZAR (GUARNIÇÃO) DE MADEIRA (M)

Material	FONTE	UNID	COEFICIENTE	PREÇO UNITÁRIO	TOTAL
I8268 ALIZAR DE MADEIRA L = 5 cm	SEINFRA	M	1,00000000	4,4719	4,4719
I1724 PREGO	SEINFRA	KG	0,02000000	15,3069	0,3061
TOTAL Material:					4,7780

Mão de Obra	FONTE	UNID	COEFICIENTE	PREÇO UNITÁRIO	TOTAL
I0041 AJUDANTE DE CARPINTEIRO	SEINFRA	H	0,10000000	16,7700	1,6770
I0498 CARPINTEIRO	SEINFRA	H	0,10000000	20,7700	2,0770
TOTAL Mão de Obra:					3,7540

VALOR: 8,53
VALOR BDI (26,39%): 2,25

9.1.4. C1361 FECHADURA COMPLETA PARA PORTA INTERNA (UN)

Material	FONTE	UNID	COEFICIENTE	PREÇO UNITÁRIO	TOTAL
I1155 FECHADURA COMPLETA PARA PORTA INTERNA	SEINFRA	UN	1,00000000	45,3100	45,3100
TOTAL Material:					45,3100

Mão de Obra	FONTE	UNID	COEFICIENTE	PREÇO UNITÁRIO	TOTAL
I0041 AJUDANTE DE CARPINTEIRO	SEINFRA	H	2,00000000	16,7700	33,5400
I0498 CARPINTEIRO	SEINFRA	H	2,00000000	20,7700	41,5400
TOTAL Mão de Obra:					75,0800

VALOR: 120,39
VALOR BDI (26,39%): 31,77

9.1.5. C1144 DOBRADIÇA CROMADA 3" X 2 1/2" (UN)

Material	FONTE	UNID	COEFICIENTE	PREÇO UNITÁRIO	TOTAL
I1027 DOBRADIÇA 3"X2 1/2" CROMADA	SEINFRA	UN	1,00000000	19,3749	19,3749
I1587 PARAFUSO PARA MADEIRA 1 3/4"X10MM	SEINFRA	UN	6,00000000	0,1477	0,8862
TOTAL Material:					20,2611

Mão de Obra	FONTE	UNID	COEFICIENTE	PREÇO UNITÁRIO	TOTAL
I0041 AJUDANTE DE CARPINTEIRO	SEINFRA	H	0,25000000	16,7700	4,1925
I0498 CARPINTEIRO	SEINFRA	H	0,25000000	20,7700	5,1925
TOTAL Mão de Obra:					9,3850

VALOR: 29,64
VALOR BDI (26,39%): 7,82

9.1.6. C4428 PORTA TIPO PARANÁ (0,80 x 2,10 m), COMPLETA (UN)

Serviço	FONTE	UNID	COEFICIENTE	PREÇO UNITÁRIO	TOTAL
C4422 ALIZAR DE MADEIRA L = 5 cm (1 FACE)	SEINFRA	CJ	2,00000000	37,9200	75,8400
C4421 FORRAMENTO DE MADEIRA L = 15 cm	SEINFRA	CJ	1,00000000	361,6800	361,6800

RELATÓRIO ANALÍTICO - COMPOSIÇÕES DE CUSTOS		DATA : 27/09/2023		BDI : 26,39%	
OBRA:	CONSTRUÇÃO DE UBS - TAMBORILCE	VERSAO	HORA	MES	REF.
DESCRIÇÃO:	CONSTRUÇÃO DE UMA UNIDADE BÁSICA DE SAÚDE - UBS, NA LOCALIDADE DE BOM JARDIM, NO MUNICÍPIO DE TAMBORILCE.	SEINFRA	027.1 COM DESONERAÇÃO	83,85%	47,26% 05/2021
		SINAPI	2023/05 COM DESONERAÇÃO	84,44%	47,48% 06/2023
		Composição	PROFISPA	0,00%	0,00%
C4427	FORRAMENTO PARA MÃO DE OBRAS (0,60 x 2,10 m), C/ FERRAGENS	SEINFRA	UN	1,00000000	333,7200 333,7200
				TOTAL Serviço: 771,2400	
				VALOR: 771,24	
				VALOR BDI (26,39%): 203,53	

9.1.7. C4424 PORTA TIPO PARANÁ (0,60 x 2,10 m), COMPLETA (UN)

Serviço	FORTE	UNID	COEFICIENTE	PREÇO UNITÁRIO	TOTAL
C4422	ALIZAR DE MADEIRA L= 5 cm (1 FACE)	SEINFRA	CJ	2,00000000	37,9200 75,8400
C4421	FORRAMENTO DE MADEIRA L = 15 cm	SEINFRA	CJ	1,00000000	361,6800 361,6800
C4423	PORTA TIPO PARANÁ (0,60 x 2,10 m), C/ FERRAGENS	SEINFRA	UN	1,00000000	310,1700 310,1700
				TOTAL Serviço: 747,6900	
				VALOR: 747,69	
				VALOR BDI (26,39%): 197,31	

9.1.8. C0384 BATE-MACAS EM MADEIRA BOLEADA (M)

Material	FORTE	UNID	COEFICIENTE	PREÇO UNITÁRIO	TOTAL
I0453	CALÇO PLÁSTICO	SEINFRA	UN	6,00000000	3,2505 19,5030
I1582	PARAFUSO N.12X25MM	SEINFRA	UN	12,00000000	0,6107 7,3284
I1621	PERFIL BATENTE DE AÇO (14/24)X44MM CHAPA 20 (DIVISÓRIA)	SEINFRA	KG	1,75000000	3,1126 5,4471
I1912	TABUA DE 1"X12" DE 1A.	SEINFRA	M2	0,50000000	68,9500 34,4750
				TOTAL Material: 66,7536	

Mão de Obra	FORTE	UNID	COEFICIENTE	PREÇO UNITÁRIO	TOTAL
I0041	AJUDANTE DE CARPINTEIRO	SEINFRA	H	1,20000000	16,7700 20,1240
I0498	CARPINTEIRO	SEINFRA	H	1,20000000	20,7700 24,9240
				TOTAL Mão de Obra: 45,0480	
				VALOR: 111,80	
				VALOR BDI (26,39%): 29,50	

9.1.9. C2286 SOLEIRA DE MARMORE L= 15cm (M)

Material	FORTE	UNID	COEFICIENTE	PREÇO UNITÁRIO	TOTAL
I1882	SOLEIRA DE MARMORE DE 15CM	SEINFRA	M	1,00000000	51,1412 51,1412
				TOTAL Material: 51,1412	

Mão de Obra	FORTE	UNID	COEFICIENTE	PREÇO UNITÁRIO	TOTAL
I2391	PEDREIRO	SEINFRA	H	0,08000000	20,7700 1,6616
I2543	SERVENTE	SEINFRA	H	0,04000000	15,5500 0,6220
				TOTAL Mão de Obra: 2,2836	

Serviço	FORTE	UNID	COEFICIENTE	PREÇO UNITÁRIO	TOTAL
C0197	ARGAMASSA MISTA DE CIMENTO CAL HIDR. E AREIA S/PEN. TRAÇO 1:1:4	SEINFRA	M3	0,00375000	634,8700 2,3808
				TOTAL Serviço: 2,3808	
				VALOR: 55,80	
				VALOR BDI (26,39%): 14,72	

RELATÓRIO ANALÍTICO - COMPOSIÇÕES DE CUSTOS		DATA : 27/09/2023		BDI : 26,39%	
OBRA:	CONSTRUÇÃO DE UBS - TAMBORILCE	VERSAO	HORA	MES	REF.
DESCRIÇÃO:	CONSTRUÇÃO DE UMA UNIDADE BÁSICA DE SAÚDE - UBS, NA LOCALIDADE DE BOM JARDIM, NO MUNICÍPIO DE TAMBORILCE.	SEINFRA	027.1 COM DESONERAÇÃO	83,85%	47,26% 05/2021
		SINAPI	2023/05 COM DESONERAÇÃO	84,44%	47,48% 06/2023
		Composição	PROFISPA	0,00%	0,00%

9.2.1. 94570 JANELA DE ALUMÍNIO DE CORRER COM 2 FOLHAS PARA VIDROS, COM VIDROS, BATENTE, ACABAMENTO COM ACETATO OU BRILHANTE E FERRAGENS. EXCLUSIVE ALIZAR E CONTRAMARCO. FORNECIMENTO E INSTALAÇÃO. AF_12/2019 (M2)

Material	FORTE	UNID	COEFICIENTE	PREÇO UNITÁRIO	TOTAL
00036896	JANELA DE CORRER, EM ALUMÍNIO PERFIL 25, 100 X 120 CM (A X L), 2 FLS MOVEIS, SEM BANDEIRA, ACABAMENTO BRANCO OU BRILHANTE, BATENTE DE 6 A 7 CM, COM VIDRO 4 MM, SEM GUARNICAO	SINAPI	UN	0,83330000	531,90 443,23
00004377	PARAFUSO DE AÇO ZINCADO COM ROSCA SOBERBA, CABECA CHATA E FENDA SIMPLES, DIAMETRO 4,2 MM, COMPRIMENTO * 32 * MM	SINAPI	UN	9,20000000	0,24 2,20
00039961	SILICONE ACETICO USO GERAL INCOLOR 280 G	SINAPI	UN	0,62330000	26,71 16,64
				TOTAL Material: 462,07	

Mão de Obra com Encargos Complementares	FORTE	UNID	COEFICIENTE	PREÇO UNITÁRIO	TOTAL
88309	PEDREIRO COM ENCARGOS COMPLEMENTARES	SINAPI	H	0,51900000	23,47 12,18
88316	SERVENTE COM ENCARGOS COMPLEMENTARES	SINAPI	H	0,26900000	18,49 4,78
				TOTAL Mão de Obra com Encargos Complementares: 16,96	
				VALOR: 479,03	
				VALOR BDI (26,39%): 126,41	

9.2.2. C3650 GUICHÊ EM AÇO INOX E VIDRO TEMPERADO E=6MM (M2)

Material	FORTE	UNID	COEFICIENTE	PREÇO UNITÁRIO	TOTAL
I0113	ARGAMASSA COLANTE PRE-MISTURADA	SEINFRA	KG	3,10000000	1,2017 3,7253
I0521	CHAPA AÇO INOX, ESCOVADO CHAPA 20 (1,0MM - 8,24KG/M2)	SEINFRA	M2	0,30000000	470,2784 141,0835
I1515	MASSA IGAS PARA CAXILHO DE ALUMÍNIO	SEINFRA	KG	1,50000000	8,2838 12,4257
I2259	VIDRO TEMPERADO 6MM INCOLOR SEM COLOCAÇÃO	SEINFRA	M2	1,00000000	231,9281 231,9281
				TOTAL Material: 389,1626	

Mão de Obra	FORTE	UNID	COEFICIENTE	PREÇO UNITÁRIO	TOTAL
I0037	AJUDANTE	SEINFRA	H	1,50000000	16,7700 25,1550
I1530	MONTADOR	SEINFRA	H	2,50000000	20,7700 51,9250
				TOTAL Mão de Obra: 77,0800	
				VALOR: 466,24	
				VALOR BDI (26,39%): 123,04	

9.2.3. C1999 PORTÃO DE FERRO EM BARRA CHATA TIPO TÍJOLINHO (M2)

Material	FORTE	UNID	COEFICIENTE	PREÇO UNITÁRIO	TOTAL
I0108	AREIA GROSSA	SEINFRA	M3	0,00050000	73,5992 0,3688
I0208	BATENTE DE FERRO	SEINFRA	M	1,30000000	19,4340 25,2642
I0905	CIMENTO PORTLAND	SEINFRA	KG	0,15000000	0,5516 0,8277
I1158	FECHO DE ALAVANCA DE FERRO DE 22CM	SEINFRA	UN	0,33000000	22,3299 7,3689
I1224	GRADIL DE FERRO COM BARRA CHATA	SEINFRA	M2	1,00000000	118,0030 118,0030
				TOTAL Material: 150,7566	

Mão de Obra	FORTE	UNID	COEFICIENTE	PREÇO UNITÁRIO	TOTAL
I1530	MONTADOR	SEINFRA	H	1,00000000	20,7700 20,7700
I2391	PEDREIRO	SEINFRA	H	0,35000000	20,7700 7,2695
I2543	SERVENTE	SEINFRA	H	0,25000000	15,5500 3,8875



RELATÓRIO ANALÍTICO - COMPOSIÇÕES DE CUSTOS

OBRA:	CONSTRUÇÃO DE UBS - TAMBORIL/CE	DATA:	27/09/2023	BDI:	26,39%	
DESCRIÇÃO:	CONSTRUÇÃO DE UMA UNIDADE BÁSICA DE SAÚDE - UBS, NA LOCALIDADE DE BOM JARDIM, NO MUNICÍPIO DE TAMBORIL/CE.	VERSAO:	HORA	MES	REF.	
		SEINFRA	027.1 COM DESONERAÇÃO	83,85%	47,78%	05/2021
		SINAPI	2023/05 COM DESONERAÇÃO	84,44%	47,46%	06/2023
		Composição	PROFISPA	0,00%	0,00%	

TOTAL Mão de Obra:	31,9270
VALOR:	182,68
VALOR BDI (26,39%):	48,20

9.2.4.146 GRADE DE FERRO DE PROTEÇÃO (M2)

Material	FORNTE	UNID	COEFICIENTE	PREÇO UNITÁRIO	TOTAL
10109 AREIA MEDIA	SEINFRA	M3	0,00800000	66,4875	0,5319
10441 CAL HIDRATADA	SEINFRA	KG	0,57000000	1,0835	0,6176
10805 CIMENTO PORTLAND	SEINFRA	KG	2,84000000	0,5516	1,5665
11222 GRADE DE FERRO	SEINFRA	M2	1,00000000	97,1407	97,1407
TOTAL Material:					99,8567

Mão de Obra	FORNTE	UNID	COEFICIENTE	PREÇO UNITÁRIO	TOTAL
12391 PEDREIRO	SEINFRA	H	3,00000000	20,7700	62,3100
12543 SERVENTE	SEINFRA	H	3,00000000	15,5500	46,6500
TOTAL Mão de Obra:					108,9600
VALOR:					208,81
VALOR BDI (26,39%):					55,10

9.2.5. C3681 GRADE DE FERRO TUBULAR C/MOLDURA EM BARRA CHATA DE FERRO (M2)

Material	FORNTE	UNID	COEFICIENTE	PREÇO UNITÁRIO	TOTAL
16748 GRADE DE FERRO EM TUBO DE AÇO GALVANIZADO D=15MM E MOLDURA C/BARRA CHATA DE FERRO 2"X3/8"	SEINFRA	M2	1,00000000	246,2106	246,2106
TOTAL Material:					246,2106

Mão de Obra	FORNTE	UNID	COEFICIENTE	PREÇO UNITÁRIO	TOTAL
12391 PEDREIRO	SEINFRA	H	3,00000000	20,7700	62,3100
12543 SERVENTE	SEINFRA	H	3,00000000	15,5500	46,6500
TOTAL Mão de Obra:					108,9600

Serviço	FORNTE	UNID	COEFICIENTE	PREÇO UNITÁRIO	TOTAL
C0170 ARGAMASSA DE CIMENTO E AREIA S/PEN. TRAÇO 1:3	SEINFRA	M3	0,01000000	504,4200	5,0442
TOTAL Serviço:					5,0442
VALOR:					360,21
VALOR BDI (26,39%):					95,05

9.2.6. C1870 PEITORIL DE MARMORE L= 15cm (M)

Material	FORNTE	UNID	COEFICIENTE	PREÇO UNITÁRIO	TOTAL
11607 PEITORIL DE MARMORE - 15CM	SEINFRA	M	1,00000000	70,6048	70,6048
TOTAL Material:					70,6048

Mão de Obra	FORNTE	UNID	COEFICIENTE	PREÇO UNITÁRIO	TOTAL
12391 PEDREIRO	SEINFRA	H	0,08000000	20,7700	1,6616
12543 SERVENTE	SEINFRA	H	0,04000000	15,5500	0,6220
TOTAL Mão de Obra:					2,2836

Serviço	FORNTE	UNID	COEFICIENTE	PREÇO UNITÁRIO	TOTAL



RELATÓRIO ANALÍTICO - COMPOSIÇÕES DE CUSTOS

OBRA:	CONSTRUÇÃO DE UBS - TAMBORIL/CE	DATA:	27/09/2023	BDI:	26,39%	
DESCRIÇÃO:	CONSTRUÇÃO DE UMA UNIDADE BÁSICA DE SAÚDE - UBS, NA LOCALIDADE DE BOM JARDIM, NO MUNICÍPIO DE TAMBORIL/CE.	VERSAO:	HORA	MES	REF.	
		SEINFRA	027.1 COM DESONERAÇÃO	83,85%	47,78%	05/2021
		SINAPI	2023/05 COM DESONERAÇÃO	84,44%	47,46%	06/2023
		Composição	PROFISPA	0,00%	0,00%	

C0197 ARGAMASSA MISTA DE CIMENTO CAL HIDR. E AREIA S/PEN. TRAÇO 1:1:4	SEINFRA	M3	0,00375000	634,8700	2,3808
TOTAL Serviço:					2,3808
VALOR:					75,26
VALOR BDI (26,39%):					19,66

9.3.1. C1971 PORTA DE VIDRO TEMPERADO 2 FOLHAS (1.80X2.10)m E=10mm (CJ)

Material	FORNTE	UNID	COEFICIENTE	PREÇO UNITÁRIO	TOTAL
10299 BUCHA PARA PIVOTANTE DE DOBRADICA REF. 1201	SEINFRA	UN	2,60000000	6,6980	17,4148
10494 CAPUCHINHO (1037)	SEINFRA	UN	1,30000000	4,3143	5,6086
10856 CONTRAPLACA DE FECHADURA CENTRAL (1504)	SEINFRA	UN	1,30000000	22,5565	29,3235
11034 DOBRADIÇA INFERIOR (1103)	SEINFRA	UN	2,60000000	34,6818	90,1727
11036 DOBRADIÇA SUPERIOR (1101)	SEINFRA	UN	2,60000000	26,6438	74,4739
11152 FECHADURA CENTRAL COM 2 CILINDROS (1521)	SEINFRA	UN	1,30000000	106,2519	138,1275
11526 MOLA HIDRAULICA P/PORTA DE VIDRO (1012)	SEINFRA	UN	2,60000000	595,2749	1.547,7147
11743 PUXADOR CONCHA (1606)	SEINFRA	UN	2,60000000	11,8495	30,8087
12160 TRINCO INFERIOR (1502)	SEINFRA	UN	2,60000000	35,6274	92,6312
12258 VIDRO TEMPERADO 10MM INCOLOR SEM COLOCAÇÃO	SEINFRA	M2	4,91400000	326,0251	1.602,0873
TOTAL Material:					3.628,3629

VALOR:					3.628,36
VALOR BDI (26,39%):					957,52

10.1. C077B CHAPISCO C/ ARGAMASSA DE CIMENTO E AREIA S/ PENEIRAR TRAÇO 1:3 ESP=5 mm P/ TETO (M2)

Material	FORNTE	UNID	COEFICIENTE	PREÇO UNITÁRIO	TOTAL
10109 AREIA MEDIA	SEINFRA	M3	0,00720000	66,4875	0,4787
10805 CIMENTO PORTLAND	SEINFRA	KG	2,92000000	0,5516	1,6107
TOTAL Material:					2,0894

Mão de Obra	FORNTE	UNID	COEFICIENTE	PREÇO UNITÁRIO	TOTAL
12391 PEDREIRO	SEINFRA	H	0,25000000	20,7700	5,1925
12543 SERVENTE	SEINFRA	H	0,31000000	15,5500	4,8205
TOTAL Mão de Obra:					10,0130

VALOR:					12,10
VALOR BDI (26,39%):					3,19

10.2. C4509 REBOCO DE GESSO SOBRE GESSO E/OU EMBOÇO - FORNECIMENTO E EXECUÇÃO (M2)

Material	FORNTE	UNID	COEFICIENTE	PREÇO UNITÁRIO	TOTAL
18334 REBOCO DE GESSO SOBRE GESSO E/OU EMBOÇO	SEINFRA	M2	1,00000000	13,0414	13,0414
TOTAL Material:					13,0414

VALOR:					13,04
VALOR BDI (26,39%):					3,44

10.3. C0776 CHAPISCO C/ ARGAMASSA DE CIMENTO E AREIA S/PENEIRAR TRAÇO 1:3 ESP.= 5mm P/ PAREDE (M2)

Material	FORNTE	UNID	COEFICIENTE	PREÇO UNITÁRIO	TOTAL



RELATÓRIO ANALÍTICO - COMPOSIÇÕES DE CUSTOS

OBRA:	CONSTRUÇÃO DE UBS - TAMBORILCE	DATA:	27/09/2023	BDI:	26,39%
DESCRIÇÃO:	CONSTRUÇÃO DE UMA UNIDADE BÁSICA DE SAÚDE - UBS, NA LOCALIDADE DE BOM JARDIM, NO MUNICÍPIO DE TAMBORILCE.	FONTE:	VERSAO	HORA	MES
		SEINFRA	027.1 COM DESONERAÇÃO	83,85%	47,76%
		SINAPI	2023/06 COM DESONERAÇÃO	84,44%	47,48%
		Composição	PROPRIA	0,00%	0,00%

10109	AREIA MEDIA	SEINFRA	M3	0,00610000	66,4875	0,4056
10805	CIMENTO PORTLAND	SEINFRA	KG	2,43000000	0,5518	1,3404
TOTAL Material:						1,7460

Mão de Obra	FONTE	UNID	COEFICIENTE	PREÇO UNITÁRIO	TOTAL	
12391	PEDREIRO	SEINFRA	H	0,10000000	20,7700	2,0770
12543	SERVENTE	SEINFRA	H	0,15000000	15,5500	2,3325
TOTAL Mão de Obra:						4,4095

VALOR:					6,15
VALOR BDI (26,39%):					1,62

10.4. C1221 EMBOÇO C/ ARGAMASSA DE CIMENTO E AREIA S/ PENEIRAR, TRAÇO 1:4 (M2)

Material	FONTE	UNID	COEFICIENTE	PREÇO UNITÁRIO	TOTAL	
10109	AREIA MEDIA	SEINFRA	M3	0,02430000	66,4875	1,6156
10805	CIMENTO PORTLAND	SEINFRA	KG	7,30000000	0,5518	4,0267
TOTAL Material:						5,6423

Mão de Obra	FONTE	UNID	COEFICIENTE	PREÇO UNITÁRIO	TOTAL	
12391	PEDREIRO	SEINFRA	H	0,60000000	20,7700	12,4620
12543	SERVENTE	SEINFRA	H	0,80000000	15,5500	12,4400
TOTAL Mão de Obra:						24,9020

VALOR:					30,54
VALOR BDI (26,39%):					8,05

10.5. C2122 REBOCO C/ARGAMASSA DE CAL EM PASTA E AREIA PENEIRADA TRAÇO 1:4 ESP=5 mm P/PAREDE (M2)

Material	FONTE	UNID	COEFICIENTE	PREÇO UNITÁRIO	TOTAL	
10109	AREIA MEDIA	SEINFRA	M3	0,00610000	66,4875	0,4056
10442	CAL VIRGEM EM PO	SEINFRA	KG	0,83000000	0,6796	0,5641
TOTAL Material:						0,9697

Mão de Obra	FONTE	UNID	COEFICIENTE	PREÇO UNITÁRIO	TOTAL	
12391	PEDREIRO	SEINFRA	H	0,50000000	20,7700	10,3850
12543	SERVENTE	SEINFRA	H	0,67000000	15,5500	10,4185
TOTAL Mão de Obra:						20,8035

VALOR:					21,77
VALOR BDI (26,39%):					5,74

10.6. C4442 CERÂMICA ESMALTADA C/ ARG. PRÉ-FABRICADA ATÉ 10x10cm (100cm²) - DECORATIVA - P/ PAREDE (M2)

Material	FONTE	UNID	COEFICIENTE	PREÇO UNITÁRIO	TOTAL	
16508	ARGAMASSA COLANTE PRÉ-FABRICADA P/ CERÂMICAS E PORCELANATOS	SEINFRA	KG	4,00000000	1,9995	7,9980
16497	CERÂMICA ESMALTADA DIMENSÕES ATÉ 10x10cm (100 cm²) - DECORATIVA	SEINFRA	M2	1,10000000	32,8300	36,1130
TOTAL Material:						44,1110

Mão de Obra	FONTE	UNID	COEFICIENTE	PREÇO UNITÁRIO	TOTAL	
11328	LADRILHISTA	SEINFRA	H	0,72000000	20,7700	14,9544

OBRA:	CONSTRUÇÃO DE UBS - TAMBORILCE	DATA:	27/09/2023	BDI:	26,39%
DESCRIÇÃO:	CONSTRUÇÃO DE UMA UNIDADE BÁSICA DE SAÚDE - UBS, NA LOCALIDADE DE BOM JARDIM, NO MUNICÍPIO DE TAMBORILCE.	FONTE:	VERSAO	HORA	MES
		SEINFRA	027.1 COM DESONERAÇÃO	83,85%	47,76%
		SINAPI	2023/06 COM DESONERAÇÃO	84,44%	47,48%
		Composição	PROPRIA	0,00%	0,00%

12543	SERVENTE	SEINFRA	H	0,72000000	15,5500	11,1960
TOTAL Mão de Obra:						26,1504
VALOR:						70,26
VALOR BDI (26,39%):						18,54

10.7. C4445 CERÂMICA ESMALTADA RETIFICADA C/ ARG. PRÉ-FABRICADA ACIMA DE 30x30cm (900cm²) - PEI-5/PEI-4 - P/ PAREDE (M2)

Material	FONTE	UNID	COEFICIENTE	PREÇO UNITÁRIO	TOTAL	
16508	ARGAMASSA COLANTE PRÉ-FABRICADA P/ CERÂMICAS E PORCELANATOS	SEINFRA	KG	8,00000000	1,9995	15,9960
16500	CERÂMICA ESMALTADA RETIFICADA DIMENSÕES MAIORES DE 30x30cm (900 cm²) - PEI-5/PEI-4	SEINFRA	M2	1,10000000	42,7884	47,0672
TOTAL Material:						63,0632

Mão de Obra	FONTE	UNID	COEFICIENTE	PREÇO UNITÁRIO	TOTAL	
11328	LADRILHISTA	SEINFRA	H	0,72000000	20,7700	14,9544
12543	SERVENTE	SEINFRA	H	0,72000000	15,5500	11,1960
TOTAL Mão de Obra:						26,1504

VALOR:					89,21
VALOR BDI (26,39%):					23,54

10.8. C1102 REJUNTAMENTO C/ ARG. PRÉ-FABRICADA, JUNTA ATÉ 2mm EM CERÂMICA, ATÉ 10x10 cm (100 cm²) - DECORATIVA (PAREDE/PISO) (M2)

Material	FONTE	UNID	COEFICIENTE	PREÇO UNITÁRIO	TOTAL	
10118	ARGAMASSA PRE-FABRICADA PARA REJUNTAMENTO	SEINFRA	KG	0,66100000	3,5361	2,3374
TOTAL Material:						2,3374

Mão de Obra	FONTE	UNID	COEFICIENTE	PREÇO UNITÁRIO	TOTAL	
11328	LADRILHISTA	SEINFRA	H	0,23000000	20,7700	4,7771
12543	SERVENTE	SEINFRA	H	0,23000000	15,5500	3,5765
TOTAL Mão de Obra:						8,3536

VALOR:					10,69
VALOR BDI (26,39%):					2,82

10.9. C1123 REJUNTAMENTO C/ ARG. PRÉ-FABRICADA, JUNTA ATÉ 2mm EM CERÂMICA, ACIMA DE 30x30 cm (900 cm²) E PORCELANATOS (PAREDE/PISO) (M2)

Material	FONTE	UNID	COEFICIENTE	PREÇO UNITÁRIO	TOTAL	
10118	ARGAMASSA PRE-FABRICADA PARA REJUNTAMENTO	SEINFRA	KG	0,16900000	3,5361	0,5976
TOTAL Material:						0,5976

Mão de Obra	FONTE	UNID	COEFICIENTE	PREÇO UNITÁRIO	TOTAL	
11328	LADRILHISTA	SEINFRA	H	0,20000000	20,7700	4,1540
12543	SERVENTE	SEINFRA	H	0,20000000	15,5500	3,1100
TOTAL Mão de Obra:						7,2640

VALOR:					7,86
VALOR BDI (26,39%):					2,07

11.1.1. C2616 TUBO PVC SOLD. MARROM D= 25mm (3/4") (M)

RELATÓRIO ANALÍTICO - COMPOSIÇÕES DE CUSTOS						
OBRA:	CONSTRUÇÃO DE UBS - TAMBORILUCE	DATA:	27/09/2023	BDI:	26,39%	
DESCRIÇÃO:	CONSTRUÇÃO DE UMA UNIDADE BÁSICA DE SAÚDE - UBS, NA LOCALIDADE DE BOM JARDIM, NO MUNICÍPIO DE TAMBORILUCE.	FONTE	VERBAO	HORA	MES	REF.
		SEINFRA	027.1 COM DESONERAÇÃO	83,80%	47,78%	06/2021
		SINAPI	2023/05 COM DESONERAÇÃO	84,44%	47,48%	06/2023
		Composição	PRÓPRIA	0,00%	0,00%	

Material	DESCRIÇÃO	FONTE	UNID	COEFICIENTE	PREÇO UNITÁRIO	TOTAL
10026	ADESIVO PARA TUBO DE PVC RIGIDO	SEINFRA	KG	0,00050000	44,4826	0,2222
11888	SOLUÇÃO LIMPADORA PARA PVC RIGIDO	SEINFRA	L	0,00020000	38,6317	0,0077
12200	TUBO PVC SOLDÁVEL DE 25MM (3/4")	SEINFRA	M	1,01000000	2,9451	2,9746
TOTAL Material:						3,0046

Mão de Obra	DESCRIÇÃO	FONTE	UNID	COEFICIENTE	PREÇO UNITÁRIO	TOTAL
10043	AJUDANTE DE ENCANADOR	SEINFRA	H	0,12000000	16,7700	2,0124
12320	ENCANADOR	SEINFRA	H	0,12000000	20,3200	2,4364
TOTAL Mão de Obra:						4,4508
VALOR:						7,45
VALOR BDI (26,39%):						1,96

11.1.2. C2617 TUBO PVC SOLD. MARROM D= 32mm (1") (M)

Material	DESCRIÇÃO	FONTE	UNID	COEFICIENTE	PREÇO UNITÁRIO	TOTAL
10026	ADESIVO PARA TUBO DE PVC RIGIDO	SEINFRA	KG	0,00070000	44,4826	0,0311
11888	SOLUÇÃO LIMPADORA PARA PVC RIGIDO	SEINFRA	L	0,00030000	38,6317	0,0116
12201	TUBO PVC SOLDÁVEL DE 32MM (1")	SEINFRA	M	1,01000000	6,6093	6,6754
TOTAL Material:						6,7181

Mão de Obra	DESCRIÇÃO	FONTE	UNID	COEFICIENTE	PREÇO UNITÁRIO	TOTAL
10043	AJUDANTE DE ENCANADOR	SEINFRA	H	0,13000000	16,7700	2,1801
12320	ENCANADOR	SEINFRA	H	0,13000000	20,3200	2,6416
TOTAL Mão de Obra:						4,8217
VALOR:						11,53
VALOR BDI (26,39%):						3,04

11.1.3. C2619 TUBO PVC SOLD. MARROM D= 50mm (1 1/2") (M)

Material	DESCRIÇÃO	FONTE	UNID	COEFICIENTE	PREÇO UNITÁRIO	TOTAL
10026	ADESIVO PARA TUBO DE PVC RIGIDO	SEINFRA	KG	0,00120000	44,4826	0,0534
11888	SOLUÇÃO LIMPADORA PARA PVC RIGIDO	SEINFRA	L	0,00050000	38,6317	0,0193
12203	TUBO PVC SOLDÁVEL DE 50MM (1 1/2")	SEINFRA	M	1,01000000	11,0221	11,1323
TOTAL Material:						11,2050

Mão de Obra	DESCRIÇÃO	FONTE	UNID	COEFICIENTE	PREÇO UNITÁRIO	TOTAL
10043	AJUDANTE DE ENCANADOR	SEINFRA	H	0,24000000	16,7700	4,0248
12320	ENCANADOR	SEINFRA	H	0,24000000	20,3200	4,8768
TOTAL Mão de Obra:						8,9016
VALOR:						20,10
VALOR BDI (26,39%):						5,30

11.1.4. C2621 TUBO PVC SOLD. MARROM D= 75mm (2 1/2") (M)

Material	DESCRIÇÃO	FONTE	UNID	COEFICIENTE	PREÇO UNITÁRIO	TOTAL
10026	ADESIVO PARA TUBO DE PVC RIGIDO	SEINFRA	KG	0,00220000	44,4826	0,0979
11888	SOLUÇÃO LIMPADORA PARA PVC RIGIDO	SEINFRA	L	0,00080000	38,6317	0,0309

RELATÓRIO ANALÍTICO - COMPOSIÇÕES DE CUSTOS						
OBRA:	CONSTRUÇÃO DE UBS - TAMBORILUCE	DATA:	27/09/2023	BDI:	26,39%	
DESCRIÇÃO:	CONSTRUÇÃO DE UMA UNIDADE BÁSICA DE SAÚDE - UBS, NA LOCALIDADE DE BOM JARDIM, NO MUNICÍPIO DE TAMBORILUCE.	FONTE	VERBAO	HORA	MES	REF.
		SEINFRA	027.1 COM DESONERAÇÃO	83,80%	47,78%	06/2021
		SINAPI	2023/05 COM DESONERAÇÃO	84,44%	47,48%	06/2023
		Composição	PRÓPRIA	0,00%	0,00%	

12205	TUBO PVC SOLDÁVEL DE 75MM (2 1/2")	SEINFRA	M	1,01000000	31,1654	31,4771
TOTAL Material:						31,6099

Mão de Obra	DESCRIÇÃO	FONTE	UNID	COEFICIENTE	PREÇO UNITÁRIO	TOTAL
10043	AJUDANTE DE ENCANADOR	SEINFRA	H	0,41000000	16,7700	6,8757
12320	ENCANADOR	SEINFRA	H	0,41000000	20,3200	8,3312
TOTAL Mão de Obra:						15,2069

VALOR:						46,81
VALOR BDI (26,39%):						12,35

11.1.5. C1526 JOELHO 90 PVC SOLD./ROSCA. D= 25mmX3/4" (UN)

Material	DESCRIÇÃO	FONTE	UNID	COEFICIENTE	PREÇO UNITÁRIO	TOTAL
10026	ADESIVO PARA TUBO DE PVC RIGIDO	SEINFRA	KG	0,00250000	44,4826	0,1112
11180	FITA DE VEDAÇÃO	SEINFRA	M	0,40000000	0,2758	0,1103
11303	JOELHO PVC SOLDÁVEL COM ROSCA DE 25X3/4"	SEINFRA	UN	1,00000000	2,6398	2,6398
11888	SOLUÇÃO LIMPADORA PARA PVC RIGIDO	SEINFRA	L	0,00400000	38,6317	0,1545
TOTAL Material:						3,0158

Mão de Obra	DESCRIÇÃO	FONTE	UNID	COEFICIENTE	PREÇO UNITÁRIO	TOTAL
10043	AJUDANTE DE ENCANADOR	SEINFRA	H	0,20000000	16,7700	3,3540
12320	ENCANADOR	SEINFRA	H	0,20000000	20,3200	4,0640
TOTAL Mão de Obra:						7,4180

VALOR:						10,43
VALOR BDI (26,39%):						2,75

11.1.6. C1527 JOELHO 90 PVC SOLD./ROSCA. D= 32mmX1" (UN)

Material	DESCRIÇÃO	FONTE	UNID	COEFICIENTE	PREÇO UNITÁRIO	TOTAL
10026	ADESIVO PARA TUBO DE PVC RIGIDO	SEINFRA	KG	0,00350000	44,4826	0,1557
11180	FITA DE VEDAÇÃO	SEINFRA	M	0,50000000	0,2758	0,1379
11304	JOELHO REDUÇÃO PVC SOLDÁVEL COM ROSCA DE 32X1"	SEINFRA	UN	1,00000000	8,0967	8,0967
11888	SOLUÇÃO LIMPADORA PARA PVC RIGIDO	SEINFRA	L	0,00550000	38,6317	0,2125
TOTAL Material:						8,6028

Mão de Obra	DESCRIÇÃO	FONTE	UNID	COEFICIENTE	PREÇO UNITÁRIO	TOTAL
10043	AJUDANTE DE ENCANADOR	SEINFRA	H	0,20000000	16,7700	3,3540
12320	ENCANADOR	SEINFRA	H	0,20000000	20,3200	4,0640
TOTAL Mão de Obra:						7,4180

VALOR:						16,02
VALOR BDI (26,39%):						4,22

11.1.7. C1729 LUVA PVC SOLD. MARROM D= 25mm (3/4") (UN)

Material	DESCRIÇÃO	FONTE	UNID	COEFICIENTE	PREÇO UNITÁRIO	TOTAL
10026	ADESIVO PARA TUBO DE PVC RIGIDO	SEINFRA	KG	0,00500000	44,4826	0,2224
11411	LUVA PVC SOLDÁVEL DE 25MM	SEINFRA	UN	1,00000000	0,6205	0,6205
11888	SOLUÇÃO LIMPADORA PARA PVC RIGIDO	SEINFRA	L	0,00800000	38,6317	0,3091



RELATÓRIO ANALÍTICO - COMPOSIÇÕES DE CUSTOS

OBRA:	CONSTRUÇÃO DE UBS - TAMBORIL/CE	DATA:	27/09/2023	BDI:	26,39%	
DESCRIÇÃO:	CONSTRUÇÃO DE UMA UNIDADE BÁSICA DE SAÚDE - UBS, NA LOCALIDADE DE BOM JARDIM, NO MUNICÍPIO DE TAMBORIL/CE.	FONTE	VERSÃO	HORA	MES	REF.
		SEINFRA	027.1 COM DESONERAÇÃO	83,85%	47,78%	09/2021
		SNAPI	202305 COM DESONERAÇÃO	84,44%	47,48%	09/2023
		Composição	PROPSA	0,00%	0,00%	

TOTAL Material	1,1520
----------------	--------

Mão de Obra	FONTE	UNID	COEFICIENTE	PREÇO UNITÁRIO	TOTAL
0943 AJUDANTE DE ENCANADOR	SEINFRA	H	0,09000000	16,7700	1,5093
I2320 ENCANADOR	SEINFRA	H	0,09000000	20,3200	1,8288

TOTAL Mão de Obra:	3,3381
--------------------	--------

VALOR:	4,49
--------	------

VALOR BDI (26,39%):	1,18
---------------------	------

11.1.8. C1730 LUVA PVC SOLD. MARROM D= 32mm (1") (UN)

Material	FONTE	UNID	COEFICIENTE	PREÇO UNITÁRIO	TOTAL
I0026 ADESIVO PARA TUBO DE PVC RIGIDO	SEINFRA	KG	0,00700000	44,4826	0,3114
I1412 LUVA PVC SOLDAVEL DE 32MM	SEINFRA	UN	1,00000000	1,5267	1,5267
I1888 SOLUÇÃO LIMPADORA PARA PVC RIGIDO	SEINFRA	L	0,01100000	38,6317	0,4249

TOTAL Material	2,2630
----------------	--------

Mão de Obra	FONTE	UNID	COEFICIENTE	PREÇO UNITÁRIO	TOTAL
I0043 AJUDANTE DE ENCANADOR	SEINFRA	H	0,09000000	16,7700	1,5093
I2320 ENCANADOR	SEINFRA	H	0,09000000	20,3200	1,8288

TOTAL Mão de Obra:	3,3381
--------------------	--------

VALOR:	5,60
--------	------

VALOR BDI (26,39%):	1,47
---------------------	------

11.1.9. C2158 REGISTRO DE GAVETA BRUTO D= 25mm (1") (UN)

Material	FONTE	UNID	COEFICIENTE	PREÇO UNITÁRIO	TOTAL
I1180 FITA DE VEDAÇÃO	SEINFRA	M	1,20000000	0,2758	0,3310
I1799 REGISTRO DE GAVETA BRUTO 25MM (1")	SEINFRA	UN	1,00000000	35,8244	35,8244

TOTAL Material	36,1554
----------------	---------

Mão de Obra	FONTE	UNID	COEFICIENTE	PREÇO UNITÁRIO	TOTAL
I0043 AJUDANTE DE ENCANADOR	SEINFRA	H	0,54000000	16,7700	9,0568
I2320 ENCANADOR	SEINFRA	H	0,54000000	20,3200	10,9728

TOTAL Mão de Obra:	20,0296
--------------------	---------

VALOR:	56,18
--------	-------

VALOR BDI (26,39%):	14,82
---------------------	-------

11.1.10. C2166 REGISTRO DE GAVETA C/CANOPLA CROMADA D= 20mm (3/4") (UN)

Material	FONTE	UNID	COEFICIENTE	PREÇO UNITÁRIO	TOTAL
I1180 FITA DE VEDAÇÃO	SEINFRA	M	0,94000000	0,2758	0,2593
I1806 REGISTRO DE GAVETA CROMADA 20MM (3/4")	SEINFRA	UN	1,00000000	55,3668	55,3668

TOTAL Material	55,6261
----------------	---------

Mão de Obra	FONTE	UNID	COEFICIENTE	PREÇO UNITÁRIO	TOTAL
I0043 AJUDANTE DE ENCANADOR	SEINFRA	H	0,61000000	16,7700	10,2297
I2320 ENCANADOR	SEINFRA	H	0,61000000	20,3200	12,3952

TOTAL Mão de Obra:	22,6249
--------------------	---------

		RELATÓRIO ANALÍTICO - COMPOSIÇÕES DE CUSTOS				
OBRA:	CONSTRUÇÃO DE UBS - TAMBORIL/CE	DATA:	27/09/2023	BDI:	26,39%	
DESCRIÇÃO:	CONSTRUÇÃO DE UMA UNIDADE BÁSICA DE SAÚDE - UBS, NA LOCALIDADE DE BOM JARDIM, NO MUNICÍPIO DE TAMBORIL/CE.	FONTE	VERSÃO	HORA	MES	REF.
		SEINFRA	027.1 COM DESONERAÇÃO	83,85%	47,78%	09/2021
		SNAPI	202305 COM DESONERAÇÃO	84,44%	47,48%	09/2023
		Composição	PROPSA	0,00%	0,00%	

VALOR:	78,25
--------	-------

VALOR BDI (26,39%):	20,65
---------------------	-------

11.1.11. C2171 REGISTRO DE PRESSÃO C/CANOPLA CROMADA D= 15mm (1/2") (UN)

Material	FONTE	UNID	COEFICIENTE	PREÇO UNITÁRIO	TOTAL
I1180 FITA DE VEDAÇÃO	SEINFRA	M	0,56000000	0,2758	0,1544
I1810 REGISTRO DE PRESSÃO CROMADA 15MM (1/2")	SEINFRA	UN	1,00000000	50,5108	50,5108

TOTAL Material	50,6652
----------------	---------

Mão de Obra	FONTE	UNID	COEFICIENTE	PREÇO UNITÁRIO	TOTAL
I0043 AJUDANTE DE ENCANADOR	SEINFRA	H	0,61000000	16,7700	10,2297
I2320 ENCANADOR	SEINFRA	H	0,61000000	20,3200	12,3952

TOTAL Mão de Obra:	22,6249
--------------------	---------

VALOR:	73,29
--------	-------

VALOR BDI (26,39%):	19,34
---------------------	-------

11.1.12. C3442 CAIXA D'ÁGUA EM FIBERGLASS - CAP. 1000L (UN)

Material	FONTE	UNID	COEFICIENTE	PREÇO UNITÁRIO	TOTAL
I8665 CAIXA D'ÁGUA EM FIBERGLASS CAP. 1000L, COM TAMPA	SEINFRA	UN	1,00000000	421,8262	421,8262

TOTAL Material	421,8262
----------------	----------

Mão de Obra	FONTE	UNID	COEFICIENTE	PREÇO UNITÁRIO	TOTAL
I2543 SERVENTE	SEINFRA	H	0,70000000	15,5500	10,8850

TOTAL Mão de Obra:	10,8850
--------------------	---------

VALOR:	432,71
--------	--------

VALOR BDI (26,39%):	114,19
---------------------	--------

11.1.13. C2497 TORNEIRA DE BÓIA D= 20mm (3/4") (UN)

Material	FONTE	UNID	COEFICIENTE	PREÇO UNITÁRIO	TOTAL
I1180 FITA DE VEDAÇÃO	SEINFRA	M	0,47000000	0,2758	0,1296
I2127 TORNEIRA DE BOIA EM LATÃO (BOIA PLAST) DN 20MM (3/4")	SEINFRA	UN	1,00000000	25,6001	25,6001

TOTAL Material	25,7297
----------------	---------

Mão de Obra	FONTE	UNID	COEFICIENTE	PREÇO UNITÁRIO	TOTAL
I0043 AJUDANTE DE ENCANADOR	SEINFRA	H	0,28000000	16,7700	4,6956
I2320 ENCANADOR	SEINFRA	H	0,28000000	20,3200	5,6896

TOTAL Mão de Obra:	10,3852
--------------------	---------

VALOR:	36,11
--------	-------

VALOR BDI (26,39%):	9,52
---------------------	------

11.1.14. C0332 AUTOMÁTICO DE BOIA (UN)

Material	FONTE	UNID	COEFICIENTE	PREÇO UNITÁRIO	TOTAL
I0148 AUTOMATICO DE BOIA	SEINFRA	UN	1,00000000	35,6570	35,6570

TOTAL Material	35,6570
----------------	---------



RELATÓRIO ANALÍTICO - COMPOSIÇÕES DE CUSTOS

OBRA:	CONSTRUÇÃO DE UBS - TAMBORIL/CE	DATA : 27/09/2023	BDI : 26,39%			
DESCRIÇÃO:	CONSTRUÇÃO DE UMA UNIDADE BÁSICA DE SAÚDE - UBS, NA LOCALIDADE DE BOM JARDIM, NO MUNICÍPIO DE TAMBORIL/CE.	FONTE	VERSÃO	HORA	MES	REF.
		SEINFRA	027.1 COM DESONERAÇÃO	83,80%	47,76%	05/2021
		SINAPI	2023/05 COM DESONERAÇÃO	84,44%	47,48%	06/2023
		Composição	PROCPRA	0,00%	0,00%	

Mão de Obra	FONTE	UNID	COEFICIENTE	PREÇO UNITÁRIO	TOTAL
0042	AJUDANTE DE ELETRICISTA	SEINFRA	H	1,00000000	16,7700
02312	ELETRICISTA	SEINFRA	H	1,00000000	20,7700
TOTAL Mão de Obra:					37,5400
VALOR:					73,19
VALOR BDI (26,39%):					19,31

11.1.15. C2595 TUBO PVC BRANCO P/ESGOTO D=40mm (1 1/2") (M)

Material	FONTE	UNID	COEFICIENTE	PREÇO UNITÁRIO	TOTAL
0026	ADESIVO PARA TUBO DE PVC RIGIDO	SEINFRA	KG	0,00500000	44,4826
11888	SOLUÇÃO LIMPADORA PARA PVC RIGIDO	SEINFRA	L	0,00750000	38,6317
02194	TUBO PVC ESGOTO DE 40MM (1 1/2") - (NBR 5688)	SEINFRA	M	1,01000000	3,8513
TOTAL Material:					4,4019

Mão de Obra	FONTE	UNID	COEFICIENTE	PREÇO UNITÁRIO	TOTAL
0043	AJUDANTE DE ENCANADOR	SEINFRA	H	0,24000000	16,7700
02320	ENCANADOR	SEINFRA	H	0,24000000	20,3200
TOTAL Mão de Obra:					8,9016
VALOR:					13,30
VALOR BDI (26,39%):					3,50

11.1.16. C2596 TUBO PVC BRANCO P/ESGOTO D=50mm (2") (M)

Material	FONTE	UNID	COEFICIENTE	PREÇO UNITÁRIO	TOTAL
0026	ADESIVO PARA TUBO DE PVC RIGIDO	SEINFRA	KG	0,00750000	44,4826
11888	SOLUÇÃO LIMPADORA PARA PVC RIGIDO	SEINFRA	L	0,01100000	38,6317
02195	TUBO PVC ESGOTO DE 50MM (2") - (NBR 5688)	SEINFRA	M	1,01000000	6,5502
TOTAL Material:					7,3742

Mão de Obra	FONTE	UNID	COEFICIENTE	PREÇO UNITÁRIO	TOTAL
0043	AJUDANTE DE ENCANADOR	SEINFRA	H	0,30000000	16,7700
02320	ENCANADOR	SEINFRA	H	0,30000000	20,3200
TOTAL Mão de Obra:					11,1270
VALOR:					18,50
VALOR BDI (26,39%):					4,88

11.1.17. C2593 TUBO PVC BRANCO P/ESGOTO D=100MM (4") (M)

Material	FONTE	UNID	COEFICIENTE	PREÇO UNITÁRIO	TOTAL
0026	ADESIVO PARA TUBO DE PVC RIGIDO	SEINFRA	KG	0,02500000	44,4826
11888	SOLUÇÃO LIMPADORA PARA PVC RIGIDO	SEINFRA	L	0,04000000	38,6317
02193	TUBO PVC ESGOTO DE 100MM (4") - (NBR 5688)	SEINFRA	M	1,01000000	10,6774
TOTAL Material:					13,4416

Mão de Obra	FONTE	UNID	COEFICIENTE	PREÇO UNITÁRIO	TOTAL
0043	AJUDANTE DE ENCANADOR	SEINFRA	H	0,52000000	16,7700
02320	ENCANADOR	SEINFRA	H	0,52000000	20,3200

RELATÓRIO ANALÍTICO - COMPOSIÇÕES DE CUSTOS

OBRA:	CONSTRUÇÃO DE UBS - TAMBORIL/CE	DATA : 27/09/2023	BDI : 26,39%			
DESCRIÇÃO:	CONSTRUÇÃO DE UMA UNIDADE BÁSICA DE SAÚDE - UBS, NA LOCALIDADE DE BOM JARDIM, NO MUNICÍPIO DE TAMBORIL/CE.	FONTE	VERSÃO	HORA	MES	REF.
		SEINFRA	027.1 COM DESONERAÇÃO	83,80%	47,76%	05/2021
		SINAPI	2023/05 COM DESONERAÇÃO	84,44%	47,48%	06/2023
		Composição	PROCPRA	0,00%	0,00%	

TOTAL Mão de Obra:	19,2968
VALOR:	32,72
VALOR BDI (26,39%):	8,63

11.1.18. C1151 DUCHA P/ WC CROMADO (INSTALADO) (UN)

Material	FONTE	UNID	COEFICIENTE	PREÇO UNITÁRIO	TOTAL
0797	CHUVEIRO-DUCHA CROMADO 1/2"	SEINFRA	UN	1,00000000	50,1759
11180	FITA DE VEDAÇÃO	SEINFRA	M	0,28000000	0,2758
TOTAL Material:					50,2517

Mão de Obra	FONTE	UNID	COEFICIENTE	PREÇO UNITÁRIO	TOTAL
0043	AJUDANTE DE ENCANADOR	SEINFRA	H	0,50000000	16,7700
02320	ENCANADOR	SEINFRA	H	0,50000000	20,3200
TOTAL Mão de Obra:					18,5450
VALOR:					68,79
VALOR BDI (26,39%):					18,15

11.1.19. C1552 JOELHO PVC BRANCO P/ESGOTO D=50mm (2") (UN)

Material	FONTE	UNID	COEFICIENTE	PREÇO UNITÁRIO	TOTAL
0026	ADESIVO PARA TUBO DE PVC RIGIDO	SEINFRA	KG	0,01500000	44,4826
11284	JOELHO PVC PARA ESGOTO DE 50MM	SEINFRA	UN	1,00000000	1,8321
11888	SOLUÇÃO LIMPADORA PARA PVC RIGIDO	SEINFRA	L	0,02200000	38,6317
TOTAL Material:					3,3492

Mão de Obra	FONTE	UNID	COEFICIENTE	PREÇO UNITÁRIO	TOTAL
0043	AJUDANTE DE ENCANADOR	SEINFRA	H	0,28000000	16,7700
02320	ENCANADOR	SEINFRA	H	0,28000000	20,3200
TOTAL Mão de Obra:					10,3652
VALOR:					13,73
VALOR BDI (26,39%):					3,62

11.1.20. C1549 JOELHO PVC BRANCO P/ESGOTO D=100mm (4") (UN)

Material	FONTE	UNID	COEFICIENTE	PREÇO UNITÁRIO	TOTAL
0026	ADESIVO PARA TUBO DE PVC RIGIDO	SEINFRA	KG	0,05000000	44,4826
11282	JOELHO PVC PARA ESGOTO DE 100MM	SEINFRA	UN	1,00000000	6,0676
11888	SOLUÇÃO LIMPADORA PARA PVC RIGIDO	SEINFRA	L	0,08000000	38,6317
TOTAL Material:					11,3622

Mão de Obra	FONTE	UNID	COEFICIENTE	PREÇO UNITÁRIO	TOTAL
0043	AJUDANTE DE ENCANADOR	SEINFRA	H	0,45000000	16,7700
02320	ENCANADOR	SEINFRA	H	0,45000000	20,3200
TOTAL Mão de Obra:					16,6900
VALOR:					28,07
VALOR BDI (26,39%):					7,40



RELATÓRIO ANALÍTICO - COMPOSIÇÕES DE CUSTOS							
OBRA:	CONSTRUÇÃO DE UBS - TAMBORIL/CE	DATA:	27/09/2023 <th>BDI:</th> <td>26,39%</td> <th>REF.</th> <td></td>	BDI:	26,39%	REF.	
DESCRIÇÃO:	CONSTRUÇÃO DE UMA UNIDADE BÁSICA DE SAÚDE - UBS, NA LOCALIDADE DE BOM JARDIM, NO MUNICÍPIO DE TAMBORIL/CE.	FONTE:	SEINFRA	VERSÃO:	027.1 COM DESONERAÇÃO	HORA:	83,86%
		SINAPI:	202308 COM DESONERAÇÃO	MES:	47,76%	PREÇO UNITÁRIO:	09/2021
		Composição:	PROFRA	0,00%	0,00%	TOTAL:	09/2023

11.1.21. C2093 RALO SECO PVC, RÍGIDO (UN)

Material	FONTE	UNID	COEFICIENTE	PREÇO UNITÁRIO	TOTAL
I1770 RALO SECO PVC RÍGIDO COM GRELA BRANCA	SEINFRA	UN	1,00000000	8,9832	8,9832
TOTAL Material:					8,9832

Mão de Obra	FONTE	UNID	COEFICIENTE	PREÇO UNITÁRIO	TOTAL
I0043 AJUDANTE DE ENCANADOR	SEINFRA	H	0,98000000	16,7700	16,4346
I2320 ENCANADOR	SEINFRA	H	0,98000000	20,3200	19,9136
TOTAL Mão de Obra:					36,3482
VALOR:					45,33
VALOR BDI (26,39%):					11,96

11.1.22. C1948 PONTO HIDRÁULICO, MATERIAL E EXECUÇÃO (PT)

Material	FONTE	UNID	COEFICIENTE	PREÇO UNITÁRIO	TOTAL
I0108 AREIA GROSSA	SEINFRA	M3	0,00350000	73,5992	0,2576
I0441 CAL HIDRATADA	SEINFRA	KG	2,50000000	1,0835	2,7088
I0805 CIMENTO PORTLAND	SEINFRA	KG	2,50000000	0,5516	1,3790
I0884 COTOVELO PVC SOLDÁVEL DE 25MM	SEINFRA	UN	2,00000000	0,5811	1,1622
I0885 COTOVELO PVC SOLDÁVEL DE 32MM	SEINFRA	UN	4,00000000	1,7336	6,9344
I1293 JOELHO PVC ROSCAVEL DE 1"	SEINFRA	UN	1,00000000	4,9053	4,9053
I1412 LUVA PVC SOLDÁVEL DE 32MM	SEINFRA	UN	2,00000000	1,5267	3,0534
I1426 LUVA REDUÇÃO PVC SOLDÁVEL DE 32X25MM	SEINFRA	UN	1,00000000	2,9156	2,9156
I1973 TE PVC SOLDÁVEL 32MM	SEINFRA	UN	1,00000000	3,2800	3,2800
I2200 TUBO PVC SOLDÁVEL DE 25MM (3/4")	SEINFRA	M	1,20000000	2,9451	3,5341
I2201 TUBO PVC SOLDÁVEL DE 32MM (1")	SEINFRA	M	5,00000000	6,6093	33,0465
TOTAL Material:					63,1769

Mão de Obra	FONTE	UNID	COEFICIENTE	PREÇO UNITÁRIO	TOTAL
I0043 AJUDANTE DE ENCANADOR	SEINFRA	H	3,00000000	16,7700	50,3100
I2320 ENCANADOR	SEINFRA	H	3,00000000	20,3200	60,9600
I2543 SERVENTE	SEINFRA	H	2,50000000	15,5500	38,8750
TOTAL Mão de Obra:					150,1450
VALOR:					213,32
VALOR BDI (26,39%):					56,29

11.1.23. C0605 CAIXA DE INSPEÇÃO EM ALVENARIA - 1/2 TIJOLO COMUM (M2)

Material	FONTE	UNID	COEFICIENTE	PREÇO UNITÁRIO	TOTAL
I0109 AREIA MÉDIA	SEINFRA	M3	0,06100000	66,4875	4,0557
I0441 CAL HIDRATADA	SEINFRA	KG	4,55000000	1,0835	4,9299
I0805 CIMENTO PORTLAND	SEINFRA	KG	11,84000000	0,5516	6,5309
I2082 TIJOLO MACIÇO COMUM	SEINFRA	UN	84,00000000	0,5713	47,9892
TOTAL Material:					63,5057

Mão de Obra	FONTE	UNID	COEFICIENTE	PREÇO UNITÁRIO	TOTAL
I2391 PEDREIRO	SEINFRA	H	2,30000000	20,7700	47,7710



RELATÓRIO ANALÍTICO - COMPOSIÇÕES DE CUSTOS							
OBRA:	CONSTRUÇÃO DE UBS - TAMBORIL/CE	DATA:	27/09/2023	BDI:	26,39%	REF.	
DESCRIÇÃO:	CONSTRUÇÃO DE UMA UNIDADE BÁSICA DE SAÚDE - UBS, NA LOCALIDADE DE BOM JARDIM, NO MUNICÍPIO DE TAMBORIL/CE.	FONTE:	SEINFRA	VERSÃO:	027.1 COM DESONERAÇÃO	HORA:	83,86%
		SINAPI:	202308 COM DESONERAÇÃO	MES:	47,76%	PREÇO UNITÁRIO:	09/2021
		Composição:	PROFRA	0,00%	0,00%	TOTAL:	09/2023

I2543	SERVENTE	SEINFRA	H	2,80000000	15,5500	43,5400
TOTAL Mão de Obra:						91,3110
VALOR:						154,81
VALOR BDI (26,39%):						40,85

11.1.24. 98054 TANQUE SÉPTICO CIRCULAR, EM CONCRETO PRÉ-MOLDADO, DIÂMETRO INTERNO = 1,88 M, ALTURA INTERNA = 2,50 M, VOLUME ÚTIL: 6245,8 L (PARA 32 CONTRIBUINTES). AF_12/2020_PA (UN)

Equipamento Custo Horário	FONTE	UNID	COEFICIENTE	PREÇO UNITÁRIO	TOTAL
5679 RETROESCAVADEIRA SOBRE RODAS COM CARREGADEIRA, TRACÇÃO 4X4, POTÊNCIA LÍQ. 88 HP, CAÇAMBA CARREG. CAP. MÍN. 1 M3, CAÇAMBA RETRO CAP. 0,26 M3, PESO OPERACIONAL MÍN. 6.674 KG, PROFUNDIDADE ESCAVAÇÃO MÁX. 4,37 M - CHI DIURNO, AF_06/2014	SINAPI	CHI	1,03430000	50,43	52,15
5678 RETROESCAVADEIRA SOBRE RODAS COM CARREGADEIRA, TRACÇÃO 4X4, POTÊNCIA LÍQ. 88 HP, CAÇAMBA CARREG. CAP. MÍN. 1 M3, CAÇAMBA RETRO CAP. 0,26 M3, PESO OPERACIONAL MÍN. 6.674 KG, PROFUNDIDADE ESCAVAÇÃO MÁX. 4,37 M - CHP DIURNO, AF_06/2014	SINAPI	CHP	0,50750000	126,74	64,32
TOTAL Equipamento Custo Horário:					116,47

Material	FONTE	UNID	COEFICIENTE	PREÇO UNITÁRIO	TOTAL
00012565 ANEL EM CONCRETO ARMADO, LISO, PARA FOSSAS SEPTICAS E SUMIDOUROS, SEM FUNDO, DIÂMETRO INTERNO DE 2,00 M E ALTURA DE 0,50 M	SINAPI	UN	5,00000000	662,25	3.311,25
TOTAL Material:					3.311,25

Mão de Obra com Encargos Complementares	FONTE	UNID	COEFICIENTE	PREÇO UNITÁRIO	TOTAL
88309 PEDREIRO COM ENCARGOS COMPLEMENTARES	SINAPI	H	2,45730000	23,47	57,67
88316 SERVENTE COM ENCARGOS COMPLEMENTARES	SINAPI	H	1,93070000	18,49	35,69
TOTAL Mão de Obra com Encargos Complementares:					93,36

Serviço	FONTE	UNID	COEFICIENTE	PREÇO UNITÁRIO	TOTAL
88628 ARGAMASSA TRAÇO 1:3 (EM VOLUME DE CIMENTO E AREIA MÉDIA ÚMIDA), PREPARO MECÂNICO COM BETONEIRA 400 L, AF_08/2019	SINAPI	M3	0,08580000	560,71	48,10
97740 PEÇA CIRCULAR PRÉ-MOLDADA, VOLUME DE CONCRETO ACIMA DE 100 LITROS, TAXA DE AÇO APROXIMADA DE 30KG/M², AF_01/2018	SINAPI	M3	0,24000000	2.091,96	502,07
97738 PEÇA CIRCULAR PRÉ-MOLDADA, VOLUME DE CONCRETO DE 10 A 30 LITROS, TAXA DE FIBRA DE POLIPROPILENO APROXIMADA DE 6 KG/M², AF_01/2018_PS	SINAPI	M3	0,01540000	4.939,05	76,06
101624 PREPARO DE FUNDO DE VALA COM LARGURA MAIOR OU IGUAL A 1,5 M E MENOR QUE 2,5 M, COM CAMADA DE BRITA, LANÇAMENTO MECANIZADO, AF_08/2020	SINAPI	M3	0,37330000	192,61	71,90
TOTAL Serviço:					698,13

VALOR:					4.219,21
VALOR BDI (26,39%):					1.113,44

11.1.25. 98062 SUMIDOURO CIRCULAR, EM CONCRETO PRÉ-MOLDADO, DIÂMETRO INTERNO = 1,88 M, ALTURA INTERNA = 2,00 M, ÁREA DE INFILTRAÇÃO: 13,1 M² (PARA 5 CONTRIBUINTES). AF_12/2020_PA (UN)

Equipamento Custo Horário	FONTE	UNID	COEFICIENTE	PREÇO UNITÁRIO	TOTAL
5679 RETROESCAVADEIRA SOBRE RODAS COM CARREGADEIRA, TRACÇÃO 4X4, POTÊNCIA LÍQ. 88 HP, CAÇAMBA CARREG. CAP. MÍN. 1 M3, CAÇAMBA RETRO CAP. 0,26 M3, PESO OPERACIONAL MÍN. 6.674 KG, PROFUNDIDADE ESCAVAÇÃO MÁX. 4,37 M - CHI DIURNO, AF_06/2014	SINAPI	CHI	0,81900000	50,43	41,30
5678 RETROESCAVADEIRA SOBRE RODAS COM CARREGADEIRA, TRACÇÃO 4X4, POTÊNCIA LÍQ. 88 HP, CAÇAMBA CARREG. CAP. MÍN. 1 M3, CAÇAMBA RETRO CAP. 0,26 M3, PESO OPERACIONAL MÍN. 6.674 KG, PROFUNDIDADE ESCAVAÇÃO MÁX. 4,37 M - CHP DIURNO, AF_06/2014	SINAPI	CHP	0,40190000	126,74	50,93



RELATÓRIO ANALÍTICO - COMPOSIÇÕES DE CUSTOS

OBRA:	CONSTRUÇÃO DE UBS - TAMBORILCE	DATA:	27/09/2023	BDI:	26,39%
DESCRIÇÃO:	CONSTRUÇÃO DE UMA UNIDADE BÁSICA DE SAÚDE - UBS, NA LOCALIDADE DE BOM JARDIM, NO MUNICÍPIO DE TAMBORILCE.	FONTE:	SEINFRA	VERSÃO:	027.1 COM DESONERAÇÃO
			SINAPI	HORA:	83,85%
			SINAPI	MES:	47,78%
			SINAPI	REF.:	05/2021
			SINAPI	2023/08 COM DESONERAÇÃO	84,44%
			SINAPI	47,46%	09/2023
			Composição	PRÓPRIA	0,00%
			PRÓPRIA	0,00%	0,00%

TOTAL Equipamento Custo Horário: 92,23

Material	FONTE	UNID	COEFICIENTE	PREÇO UNITÁRIO	TOTAL
00043446 ANEL EM CONCRETO ARMADO, PERFURADO, PARA FOSAS SEPTICAS E SUMIDOUROS, SEM FUNDO, DIAMETRO INTERNO DE 200 M E ALTURA DE 0,50 M	SINAPI	UN	4,00000000	507,01	2.028,04
TOTAL Material:					2.028,04

Mão de Obra com Encargos Complementares	FONTE	UNID	COEFICIENTE	PREÇO UNITÁRIO	TOTAL
88309 PEDREIRO COM ENCARGOS COMPLEMENTARES	SINAPI	H	1,04490000	23,47	24,52
88316 SERVENTE COM ENCARGOS COMPLEMENTARES	SINAPI	H	0,82100000	18,49	15,18
TOTAL Mão de Obra com Encargos Complementares:					39,70

Serviço	FONTE	UNID	COEFICIENTE	PREÇO UNITÁRIO	TOTAL
100475 ARGAMASSA TRAÇO 1:3 (EM VOLUME DE CIMENTO E AREIA MÉDIA ÚMIDA) COM ADIÇÃO DE IMPERMEABILIZANTE, PREPARO MECÂNICO COM BETONEIRA 400 L. AF_08/2019	SINAPI	M3	0,01460000	733,91	10,71
97740 PEÇA CIRCULAR PRÉ-MOLDADA, VOLUME DE CONCRETO ACIMA DE 100 LITROS, TAXA DE AÇO APROXIMADA DE 30KG/M². AF_01/2018	SINAPI	M3	0,23730000	2.091,96	496,42
97738 PEÇA CIRCULAR PRÉ-MOLDADA, VOLUME DE CONCRETO DE 10 A 30 LITROS, TAXA DE FIBRA DE POLIPROPILENO APROXIMADA DE 6 KG/M³. AF_01/2018_PS	SINAPI	M3	0,01540000	4.939,05	76,06
101624 PREPARO DE FUNDO DE VALA COM LARGURA MAIOR OU IGUAL A 1,5 M E MENOR QUE 2,5 M, COM CAMADA DE BRITA, LANÇAMENTO MECANIZADO. AF_08/2020	SINAPI	M3	0,37330000	192,61	71,90
TOTAL Serviço:					655,09

VALOR: 2.815,06
VALOR BDI (26,39%): 742,89

11.1.26. C1619 LAVATÓRIO DE LOUÇA BRANCA S/COLUNA C/TORNEIRA E ACESSÓRIOS (UN)

Material	FONTE	UNID	COEFICIENTE	PREÇO UNITÁRIO	TOTAL
11091 ENGATE CROMADO	SEINFRA	UN	1,00000000	17,4443	17,4443
11180 FITA DE VEDAÇÃO	SEINFRA	M	0,84000000	0,2758	0,2317
11344 LAVATÓRIO DE LOUÇA BRANCA SEM COLUNA	SEINFRA	UN	1,00000000	95,4563	95,4563
11579 PARAFUSO CROMADO P/FIXAÇÃO SANITARIOS, INCLUSIVE PORCA CEGA, ARRUELA E BUCHA DE NYLON	SEINFRA	UN	2,00000000	7,3875	14,7750
11864 SIFÃO METALICO TIPO COPO DN 1"X1 1/2"	SEINFRA	UN	1,00000000	127,0650	127,0650
12132 TORNEIRA DE PRESSÃO CROMADA P/LAVATORIO 1/2"	SEINFRA	UN	1,00000000	76,1700	76,1700
12272 VÁLVULA DE METAL 1"	SEINFRA	UN	1,00000000	14,7651	14,7651
TOTAL Material:					345,9074

Mão de Obra	FONTE	UNID	COEFICIENTE	PREÇO UNITÁRIO	TOTAL
10043 AJUDANTE DE ENCANADOR	SEINFRA	H	2,75000000	16,7700	46,1175
12320 ENCANADOR	SEINFRA	H	2,75000000	20,3200	55,8800
TOTAL Mão de Obra:					101,9975
VALOR:					447,90
VALOR BDI (26,39%):					118,20

11.1.27. C0985 CUBA DE INOX PARA BANCADA, COMPLETA (UN)

Material	FONTE	UNID	COEFICIENTE	PREÇO UNITÁRIO	TOTAL
10915 CUBA DE AÇO INOX	SEINFRA	UN	1,00000000	129,6358	129,6358
11861 SIFÃO CROMADO 1 1/4"X1 1/2"	SEINFRA	UN	1,00000000	134,5707	134,5707



RELATÓRIO ANALÍTICO - COMPOSIÇÕES DE CUSTOS

OBRA:	CONSTRUÇÃO DE UBS - TAMBORILCE	DATA:	27/09/2023	BDI:	26,39%
DESCRIÇÃO:	CONSTRUÇÃO DE UMA UNIDADE BÁSICA DE SAÚDE - UBS, NA LOCALIDADE DE BOM JARDIM, NO MUNICÍPIO DE TAMBORILCE.	FONTE:	SEINFRA	VERSÃO:	027.1 COM DESONERAÇÃO
			SINAPI	HORA:	83,85%
			SINAPI	MES:	47,78%
			SINAPI	REF.:	05/2021
			SINAPI	2023/08 COM DESONERAÇÃO	84,44%
			SINAPI	47,46%	09/2023
			Composição	PRÓPRIA	0,00%
			PRÓPRIA	0,00%	0,00%

12271 VÁLVULA DE METAL 1 1/4"	SEINFRA	UN	1,00000000	31,1949	31,1949
TOTAL Material:					295,4074

Mão de Obra	FONTE	UNID	COEFICIENTE	PREÇO UNITÁRIO	TOTAL
12320 ENCANADOR	SEINFRA	H	1,50000000	20,3200	30,4800
TOTAL Mão de Obra:					30,4800
VALOR:					325,88
VALOR BDI (26,39%):					85,99

11.1.28. C0348 BACIA DE LOUÇA BRANCA C/CAIXA ACOPLADA (UN)

Material	FONTE	UNID	COEFICIENTE	PREÇO UNITÁRIO	TOTAL
10171 BACIA LOUÇA BRANCA PARA CAIXA ACOPLADA	SEINFRA	UN	1,00000000	390,0107	390,0107
10406 CAIXA ACOPLADA DE LOUÇA BRANCA PARA BACIA	SEINFRA	UN	1,00000000	206,3378	206,3378
11091 ENGATE CROMADO	SEINFRA	UN	1,00000000	17,4443	17,4443
11180 FITA DE VEDAÇÃO	SEINFRA	M	0,56000000	0,2758	0,1544
11579 PARAFUSO CROMADO P/FIXAÇÃO SANITARIOS, INCLUSIVE PORCA CEGA, ARRUELA E BUCHA DE NYLON	SEINFRA	UN	2,00000000	7,3875	14,7750
11925 TAMPÃO PLÁSTICO PARA BACIA	SEINFRA	UN	1,00000000	28,5157	28,5157
TOTAL Material:					657,2379

Mão de Obra	FONTE	UNID	COEFICIENTE	PREÇO UNITÁRIO	TOTAL
10043 AJUDANTE DE ENCANADOR	SEINFRA	H	2,00000000	16,7700	33,5400
12320 ENCANADOR	SEINFRA	H	2,00000000	20,3200	40,6400
TOTAL Mão de Obra:					74,1800
VALOR:					731,41
VALOR BDI (26,39%):					193,01

11.1.29. C4635 BACIA SANITÁRIA PARA CADEIRANTES C/ ASSENTO (ABERTURA FRONTAL) (UN)

Material	FONTE	UNID	COEFICIENTE	PREÇO UNITÁRIO	TOTAL
10082 ANEL DE VEDAÇÃO PARA BACIA	SEINFRA	UN	1,00000000	1,9995	1,9995
18636 ASSENTO SANITÁRIO COM ABERTURA FRONTAL (PADRÃO ALTO)	SEINFRA	UN	1,00000000	321,4449	321,4449
18651 BACIA LOUÇA BRANCA COM CAIXA ACOPLADA PARA DEFICIENTE (SEM ASSENTO)	SEINFRA	UN	1,00000000	537,5539	537,5539
11091 ENGATE CROMADO	SEINFRA	UN	1,00000000	17,4443	17,4443
11180 FITA DE VEDAÇÃO	SEINFRA	M	0,56000000	0,2758	0,1544
11282 JOELHO PVC PARA ESGOTO DE 100MM	SEINFRA	UN	1,00000000	6,0676	6,0676
11516 MASSA PARA VIDRO	SEINFRA	KG	0,10000000	9,5939	0,9594
11579 PARAFUSO CROMADO P/FIXAÇÃO SANITARIOS, INCLUSIVE PORCA CEGA, ARRUELA E BUCHA DE NYLON	SEINFRA	UN	2,00000000	7,3875	14,7750
TOTAL Material:					900,3990

Mão de Obra	FONTE	UNID	COEFICIENTE	PREÇO UNITÁRIO	TOTAL
10043 AJUDANTE DE ENCANADOR	SEINFRA	H	3,00000000	16,7700	50,3100
12320 ENCANADOR	SEINFRA	H	3,00000000	20,3200	60,9600
TOTAL Mão de Obra:					111,2700
VALOR:					1.011,66
VALOR BDI (26,39%):					266,97



RELATÓRIO ANALÍTICO - COMPOSIÇÕES DE CUSTOS

OBRA:	CONSTRUÇÃO DE UBS - TAMBORILCE	DATA:	27/09/2023	BDI:	26,39%						
DESCRIÇÃO:	CONSTRUÇÃO DE UMA UNIDADE BÁSICA DE SAÚDE - UBS, NA LOCALIDADE DE BOM JARDIM, NO MUNICÍPIO DE TAMBORILCE.	FONTE:	SEINFRA	VERSÃO:	027.1 COM DESONERAÇÃO	HORA:	83,85%	MES:	47,76%	REF.:	05/2021
			SEINFRA		2023/05 COM DESONERAÇÃO		84,44%		47,48%		06/2023
				Composição:	PROPSA		0,00%		0,00%		

11.1.30. C2684 VÁLVULA DE DESCARGA CROMADA C/CANOPLA LISA DE 32 OU 40mm (UN)

Material	FONTE	UNID	COEFICIENTE	PREÇO UNITÁRIO	TOTAL
I1180 FITA DE VEDAÇÃO	SEINFRA	M	1,88000000	0,2758	0,5185
I2170 TUBO AÇO GALVANIZADO DE 40MM (1 1/2)	SEINFRA	M	0,60000000	48,5112	29,1067
I2267 VÁLVULA DE DESCARGA COMUM 1 1/2"	SEINFRA	UN	1,00000000	114,6047	114,6047
TOTAL Material:					144,2299

Mão de Obra	FONTE	UNID	COEFICIENTE	PREÇO UNITÁRIO	TOTAL
I0043 AJUDANTE DE ENCANADOR	SEINFRA	H	2,00000000	16,7700	33,5400
I2320 ENCANADOR	SEINFRA	H	2,00000000	20,3200	40,6400
TOTAL Mão de Obra:					74,1800
VALOR:					216,40
VALOR BDI (26,39%):					57,63

11.1.31. C1151 DUCHA P/ WC CROMADO (INSTALADO) (UN)

Material	FONTE	UNID	COEFICIENTE	PREÇO UNITÁRIO	TOTAL
I0797 CHUVEIRO-DUCHA CROMADO 1/2"	SEINFRA	UN	1,00000000	50,1759	50,1759
I1180 FITA DE VEDAÇÃO	SEINFRA	M	0,28000000	0,2758	0,0772
TOTAL Material:					50,2531

Mão de Obra	FONTE	UNID	COEFICIENTE	PREÇO UNITÁRIO	TOTAL
I0043 AJUDANTE DE ENCANADOR	SEINFRA	H	0,50000000	16,7700	8,3850
I2320 ENCANADOR	SEINFRA	H	0,50000000	20,3200	10,1600
TOTAL Mão de Obra:					18,5450
VALOR:					68,79
VALOR BDI (26,39%):					18,15

11.1.32. C0797 CHUVEIRO PLÁSTICO (INSTALADO) (UN)

Material	FONTE	UNID	COEFICIENTE	PREÇO UNITÁRIO	TOTAL
I0796 CHUVEIRO PLÁSTICO	SEINFRA	UN	1,00000000	5,0727	5,0727
I1180 FITA DE VEDAÇÃO	SEINFRA	M	0,35000000	0,2758	0,0965
TOTAL Material:					5,1692

Mão de Obra	FONTE	UNID	COEFICIENTE	PREÇO UNITÁRIO	TOTAL
I2320 ENCANADOR	SEINFRA	H	0,25000000	20,3200	5,0800
TOTAL Mão de Obra:					5,0800
VALOR:					10,24
VALOR BDI (26,39%):					2,70

11.1.33. C4670 PORTA PAPEL METÁLICO (UN)

Material	FONTE	UNID	COEFICIENTE	PREÇO UNITÁRIO	TOTAL
I8670 PORTA PAPEL METÁLICO	SEINFRA	UN	1,00000000	20,2023	20,2023
TOTAL Material:					20,2023

Mão de Obra	FONTE	UNID	COEFICIENTE	PREÇO UNITÁRIO	TOTAL
TOTAL Mão de Obra:					0,0000



RELATÓRIO ANALÍTICO - COMPOSIÇÕES DE CUSTOS

OBRA:	CONSTRUÇÃO DE UBS - TAMBORILCE	DATA:	27/09/2023	BDI:	26,39%						
DESCRIÇÃO:	CONSTRUÇÃO DE UMA UNIDADE BÁSICA DE SAÚDE - UBS, NA LOCALIDADE DE BOM JARDIM, NO MUNICÍPIO DE TAMBORILCE.	FONTE:	SEINFRA	VERSÃO:	027.1 COM DESONERAÇÃO	HORA:	83,85%	MES:	47,76%	REF.:	05/2021
			SEINFRA		2023/05 COM DESONERAÇÃO		84,44%		47,48%		06/2023
				Composição:	PROPSA		0,00%		0,00%		

Mão de Obra	FONTE	UNID	COEFICIENTE	PREÇO UNITÁRIO	TOTAL
I2391 PEDREIRO	SEINFRA	H	0,50000000	20,7700	10,3850
TOTAL Mão de Obra:					10,3850
VALOR:					30,58
VALOR BDI (26,39%):					8,07

11.1.34. C1996 PORTA TOALHA DE PAPEL - METÁLICO (INSTALADO) (UN)

Material	FONTE	UNID	COEFICIENTE	PREÇO UNITÁRIO	TOTAL
I1717 PORTA TOALHA DE PAPEL - METÁLICO	SEINFRA	UN	1,00000000	33,8840	33,8840
TOTAL Material:					33,8840

Mão de Obra	FONTE	UNID	COEFICIENTE	PREÇO UNITÁRIO	TOTAL
I2391 PEDREIRO	SEINFRA	H	0,50000000	20,7700	10,3850
TOTAL Mão de Obra:					10,3850
VALOR:					44,26
VALOR BDI (26,39%):					11,68

11.1.35. C4671 SABONETEIRA METÁLICA (UN)

Material	FONTE	UNID	COEFICIENTE	PREÇO UNITÁRIO	TOTAL
I8671 SABONETEIRA METÁLICA	SEINFRA	UN	1,00000000	25,3046	25,3046
TOTAL Material:					25,3046

Mão de Obra	FONTE	UNID	COEFICIENTE	PREÇO UNITÁRIO	TOTAL
I2391 PEDREIRO	SEINFRA	H	0,50000000	20,7700	10,3850
TOTAL Mão de Obra:					10,3850
VALOR:					35,68
VALOR BDI (26,39%):					9,41

11.1.36. C1990 PORTA SABÃO LÍQUIDO DE VIDRO (INSTALADO) (UN)

Material	FONTE	UNID	COEFICIENTE	PREÇO UNITÁRIO	TOTAL
I1712 PORTA SABÃO LÍQUIDO DE VIDRO	SEINFRA	UN	1,00000000	31,3821	31,3821
TOTAL Material:					31,3821

Mão de Obra	FONTE	UNID	COEFICIENTE	PREÇO UNITÁRIO	TOTAL
I2391 PEDREIRO	SEINFRA	H	0,50000000	20,7700	10,3850
TOTAL Mão de Obra:					10,3850
VALOR:					41,76
VALOR BDI (26,39%):					11,02

11.1.37. C2505 TORNEIRA DE PRESSÃO CROMADA USO GERAL (UN)

Material	FONTE	UNID	COEFICIENTE	PREÇO UNITÁRIO	TOTAL
I1180 FITA DE VEDAÇÃO	SEINFRA	M	0,28000000	0,2758	0,0772
I2130 TORNEIRA DE PRESSÃO CROMADA DE USO GERAL 1/2"	SEINFRA	UN	1,00000000	32,3474	32,3474
TOTAL Material:					32,4246

Mão de Obra	FONTE	UNID	COEFICIENTE	PREÇO UNITÁRIO	TOTAL
TOTAL Mão de Obra:					0,0000

RELATÓRIO ANALÍTICO - COMPOSIÇÕES DE CUSTOS						
OBRA:	CONSTRUÇÃO DE UBS - TAMBORILCE	DATA : 27/09/2023		BDI : 26,39%		
DESCRIÇÃO:	CONSTRUÇÃO DE UMA UNIDADE BÁSICA DE SAÚDE - UBS, NA LOCALIDADE DE BOM JARDIM, NO MUNICÍPIO DE TAMBORILCE.	VERSAO	HORA	MES	REF.	
		SEINFRA	027.1 COM DESONERAÇÃO	83,85%	47,76%	09/2021
		SINAPI	2023/05 COM DESONERAÇÃO	84,44%	47,48%	09/2023
Composição:		PROPSA		0,00%	0,00%	
10043	AJUDANTE DE ENCANADOR	SEINFRA	H	0,65000000	16,7700	10,9005
12320	ENCANADOR	SEINFRA	H	0,65000000	20,3200	13,2080
TOTAL Mão de Obra:					24,1085	
VALOR:					56,53	
VALOR BDI (26,39%):					14,91	

11.1.38. C1903 PIA DE AÇO INOX. (1.50X0.58)m C/ 1 CUBA E ACESSÓRIOS (UN)

Material	FONTE	UNID	COEFICIENTE	PREÇO UNITÁRIO	TOTAL
10189	AÇO CA-60	SEINFRA	KG	0,60000000	8,1658
10108	AREIA GROSSA	SEINFRA	M3	0,01900000	73,5992
10805	CIMENTO PORTLAND	SEINFRA	KG	9,83000000	0,5516
11180	FITA DE VEDAÇÃO	SEINFRA	M	1,13000000	0,2758
11605	PEDRISCO	SEINFRA	M3	0,02600000	72,7915
11649	PIA EM INOX C/ 1 CUBA 1.50x0,58	SEINFRA	UN	1,00000000	216,1188
11863	SIFÃO CROMADO 2"	SEINFRA	UN	1,00000000	161,6483
12131	TORNEIRA DE PRESSÃO CROMADA LONGA P/PIA 3/4"	SEINFRA	UN	1,00000000	85,2222
12264	VÁLVULA AMERICANA P/PIA 3 1/2"	SEINFRA	UN	1,00000000	43,3892
TOTAL Material:					520,2969

Mão de Obra	FONTE	UNID	COEFICIENTE	PREÇO UNITÁRIO	TOTAL
10043	AJUDANTE DE ENCANADOR	SEINFRA	H	3,50000000	16,7700
12320	ENCANADOR	SEINFRA	H	3,50000000	20,3200
12391	PEDREIRO	SEINFRA	H	2,20000000	20,7700
12543	SERVENTE	SEINFRA	H	2,20000000	15,5500
TOTAL Mão de Obra:					209,7190
VALOR:					730,01
VALOR BDI (26,39%):					192,64

11.1.39. C2302 TAMPO DE AÇO INOX P/ BANCADAS (M2)

Material	FONTE	UNID	COEFICIENTE	PREÇO UNITÁRIO	TOTAL
10827	CONCRETO USINADO FCK=10 MPA	SEINFRA	M3	0,08000000	279,9764
11090	EMULSÃO ASFALTICA	SEINFRA	KG	1,05000000	13,8195
11926	TAMPO DE AÇO INOX P/ BANCADAS	SEINFRA	M2	1,00000000	703,3885
TOTAL Material:					740,2971

Mão de Obra	FONTE	UNID	COEFICIENTE	PREÇO UNITÁRIO	TOTAL
12391	PEDREIRO	SEINFRA	H	3,00000000	20,7700
12543	SERVENTE	SEINFRA	H	3,00000000	15,5500
TOTAL Mão de Obra:					108,9600
VALOR:					849,25
VALOR BDI (26,39%):					224,11

11.1.40. C3682 TANQUE LAVANDERIA EM AÇO INOX C/CUBA E ESFREGADOR DIMENSÃO 1200X600X200MM (UN)

Material	FONTE	UNID	COEFICIENTE	PREÇO UNITÁRIO	TOTAL
10851	CONJUNTO FIXAÇÃO P/TANQUE	SEINFRA	UN	2,00000000	23,4922
TOTAL Material:					46,9844

RELATÓRIO ANALÍTICO - COMPOSIÇÕES DE CUSTOS						
OBRA:	CONSTRUÇÃO DE UBS - TAMBORILCE	DATA : 27/09/2023		BDI : 26,39%		
DESCRIÇÃO:	CONSTRUÇÃO DE UMA UNIDADE BÁSICA DE SAÚDE - UBS, NA LOCALIDADE DE BOM JARDIM, NO MUNICÍPIO DE TAMBORILCE.	VERSAO	HORA	MES	REF.	
		SEINFRA	027.1 COM DESONERAÇÃO	83,85%	47,76%	09/2021
		SINAPI	2023/05 COM DESONERAÇÃO	84,44%	47,48%	09/2023
Composição:		PROPSA		0,00%	0,00%	
11180	FITA DE VEDAÇÃO	SEINFRA	M	1,50000000	0,2758	0,4137
11862	SIFÃO CROMADO 1 1/4"X2"	SEINFRA	UN	2,00000000	103,5136	207,0272
16749	TANQUE LAVANDERIA DE AÇO INOX C/ CUBA E ESFREGADOR DIMENSÃO 1200X600X200MM	SEINFRA	UN	1,00000000	827,2030	827,2030
12271	VÁLVULA DE METAL 1 1/4"	SEINFRA	UN	2,00000000	31,1949	62,3898
TOTAL Material:						1.144,0181

Mão de Obra	FONTE	UNID	COEFICIENTE	PREÇO UNITÁRIO	TOTAL
10043	AJUDANTE DE ENCANADOR	SEINFRA	H	3,00000000	16,7700
12320	ENCANADOR	SEINFRA	H	3,00000000	20,3200
TOTAL Mão de Obra:					111,2700
VALOR:					1.255,28
VALOR BDI (26,39%):					331,28

11.1.41. C2506 TORNEIRA DE PRESSÃO P/JARDIM DE 3/4" (UN)

Material	FONTE	UNID	COEFICIENTE	PREÇO UNITÁRIO	TOTAL
11180	FITA DE VEDAÇÃO	SEINFRA	M	1,00000000	0,2758
12133	TORNEIRA DE PRESSÃO P/ JARDIM DE 3/4"	SEINFRA	UN	1,00000000	13,8885
TOTAL Material:					14,1643

Mão de Obra	FONTE	UNID	COEFICIENTE	PREÇO UNITÁRIO	TOTAL
10043	AJUDANTE DE ENCANADOR	SEINFRA	H	0,50000000	16,7700
12320	ENCANADOR	SEINFRA	H	0,25000000	20,3200
TOTAL Mão de Obra:					13,4650
VALOR:					27,82
VALOR BDI (26,39%):					7,28

11.1.42. C4926 CAIXA SIFONADA PVC 150 X 150 X 50MM, ACABAMENTO BRANCO (GRELHA OU TAMPA CEGA) (UN)

Material	FONTE	UNID	COEFICIENTE	PREÇO UNITÁRIO	TOTAL
19407	CAIXA SIFONADA PVC 150 X 150 X 50MM, ACABAMENTO BRANCO (GRELHA OU TAMPA CEGA)	SEINFRA	UN	1,00000000	29,5500
TOTAL Material:					29,5500

Mão de Obra	FONTE	UNID	COEFICIENTE	PREÇO UNITÁRIO	TOTAL
10043	AJUDANTE DE ENCANADOR	SEINFRA	H	0,50000000	16,7700
12320	ENCANADOR	SEINFRA	H	0,50000000	20,3200
TOTAL Mão de Obra:					18,5450
VALOR:					48,09
VALOR BDI (26,39%):					12,69

11.1.43. C3584 CAIXA DE GORDURA/SABÃO PRÉ MOLDADA - PADRÃO POPULAR (UN)

Material	FONTE	UNID	COEFICIENTE	PREÇO UNITÁRIO	TOTAL
16123	CAIXA DE GORDURA PRÉ-MOLDADA DE CIMENTO (PADRÃO MUTIRÃO)	SEINFRA	UN	1,00000000	57,4353
TOTAL Material:					57,4353

Mão de Obra	FONTE	UNID	COEFICIENTE	PREÇO UNITÁRIO	TOTAL
10043	AJUDANTE DE ENCANADOR	SEINFRA	H	0,50000000	16,7700
TOTAL Material:					8,3850

RELATÓRIO ANALÍTICO - COMPOSIÇÕES DE CUSTOS

OBRA: CONSTRUÇÃO DE UBS - TAMBORILCE		DATA : 27/09/2023		BDI : 26,39%	
DESCRIÇÃO:	CONSTRUÇÃO DE UMA UNIDADE BÁSICA DE SAÚDE - UBS, NA LOCALIDADE DE BOM JARDIM, NO MUNICÍPIO DE TAMBORILCE.	SEINFRA	027.1 COM DESONERAÇÃO	83,85%	47,76%
		SINAPI	2023/05 COM DESONERAÇÃO	84,44%	47,48%
		Composição	PRÓPRIA	0,00%	0,00%

I2320	ENCANADOR	SEINFRA	H	0,50000000	20,3200	10,1600
				TOTAL Mão de Obra:	18,5450	
				VALOR:	75,98	
				VALOR BDI (26,39%):	20,05	

11.2.1. C1436 GRELHA DE FERRO P/ CALHAS E CAIXAS (M2)

Material	FORNTE	UNID	COEFICIENTE	PREÇO UNITÁRIO	TOTAL
I0108	AREIA GROSSA	SEINFRA	M3	0,01000000	73,5992
I0441	CAL HIDRATADA	SEINFRA	KG	1,00000000	1,0835
I0805	CIMENTO PORTLAND	SEINFRA	KG	3,80000000	0,5516
I1223	GRADIL DE FERRO	SEINFRA	M2	1,05000000	97,1407
TOTAL Material:					105,9133

Mão de Obra	FORNTE	UNID	COEFICIENTE	PREÇO UNITÁRIO	TOTAL
I2391	PEDREIRO	SEINFRA	H	1,50000000	20,7700
I2543	SERVENTE	SEINFRA	H	1,50000000	15,5500
TOTAL Mão de Obra:					54,4800
VALOR:					160,39
VALOR BDI (26,39%):					42,32

11.2.2. C0660 CALHA DE CHAPA GALVANIZADA 26 DESENVOLVIMENTO 33cm (M)

Material	FORNTE	UNID	COEFICIENTE	PREÇO UNITÁRIO	TOTAL
I0538	CHAPA DE AÇO GALVANIZADA N.26. DESENV 0.33M	SEINFRA	M	1,03000000	13,7703
I1725	PREGO 15X15 (1.14" x 13) (APROXIMADAMENTE 672UN/KG)	SEINFRA	KG	0,07000000	15,3069
I1784	REBITES	SEINFRA	KG	0,03000000	57,4156
I1873	SOLDA 70X30	SEINFRA	KG	0,03000000	70,9594
TOTAL Material:					19,1062

Mão de Obra	FORNTE	UNID	COEFICIENTE	PREÇO UNITÁRIO	TOTAL
I0043	AJUDANTE DE ENCANADOR	SEINFRA	H	1,00000000	16,7700
I2320	ENCANADOR	SEINFRA	H	1,00000000	20,3200
TOTAL Mão de Obra:					37,0900
VALOR:					56,19
VALOR BDI (26,39%):					14,82

11.2.3. C0609 CAIXA EM ALVENARIA (60X60X60cm) DE 1/2 TIJOLO COMUM, LASTRO DE CONCRETO E TAMPA DE CONCRETO (UN)

Material	FORNTE	UNID	COEFICIENTE	PREÇO UNITÁRIO	TOTAL
I0169	AÇO CA-60	SEINFRA	KG	2,58200000	8,1558
I0103	ARAME RECOZIDO N.18 BWG	SEINFRA	KG	0,04400000	0,8992
I0109	AREIA MEDIA	SEINFRA	M3	0,16100000	66,4875
I0280	BRITA	SEINFRA	M3	0,07700000	75,0471
I0441	CAL HIDRATADA	SEINFRA	KG	7,64400000	1,0835
I0529	CHAPA COMPENSADO RESINADO 12MM (1.10 x 2.20M)	SEINFRA	M2	0,20000000	29,8750
I0805	CIMENTO PORTLAND	SEINFRA	KG	41,90900000	0,5516
I1916	TABUA DE 1" DE 3A. - L = 30cm	SEINFRA	M	0,05900000	9,8598

RELATÓRIO ANALÍTICO - COMPOSIÇÕES DE CUSTOS

OBRA: CONSTRUÇÃO DE UBS - TAMBORILCE		DATA : 27/09/2023		BDI : 26,39%	
DESCRIÇÃO:	CONSTRUÇÃO DE UMA UNIDADE BÁSICA DE SAÚDE - UBS, NA LOCALIDADE DE BOM JARDIM, NO MUNICÍPIO DE TAMBORILCE.	SEINFRA	027.1 COM DESONERAÇÃO	83,85%	47,76%
		SINAPI	2023/05 COM DESONERAÇÃO	84,44%	47,48%
		Composição	PRÓPRIA	0,00%	0,00%

I2082	TIJOLO MACIÇO COMUM	SEINFRA	UN	141,12000000	0,5713	80,6219
				TOTAL Material:	156,5549	

Mão de Obra	FORNTE	UNID	COEFICIENTE	PREÇO UNITÁRIO	TOTAL
I0040	AJUDANTE DE ARMADOR/FERREIRO	SEINFRA	H	0,22500000	16,7700
I0041	AJUDANTE DE CARPINTEIRO	SEINFRA	H	1,18500000	16,7700
I0121	ARMADOR/FERREIRO	SEINFRA	H	0,22500000	20,7700
I0498	CARPINTEIRO	SEINFRA	H	1,18500000	20,7700
I2391	PEDREIRO	SEINFRA	H	4,13000000	20,7700
I2543	SERVENTE	SEINFRA	H	8,19400000	15,5500
TOTAL Mão de Obra:					266,3153
VALOR:					422,87
VALOR BDI (26,39%):					111,59

11.2.4. C2593 TUBO PVC BRANCO P/ESGOTO D=100MM (4") (M)

Material	FORNTE	UNID	COEFICIENTE	PREÇO UNITÁRIO	TOTAL
I0026	ADESIVO PARA TUBO DE PVC RIGIDO	SEINFRA	KG	0,02500000	44,4826
I1888	SOLUÇÃO LIMPADORA PARA PVC RIGIDO	SEINFRA	L	0,04000000	38,6317
I2193	TUBO PVC ESGOTO DE 100MM (4") - (NBR 5688)	SEINFRA	M	1,01000000	10,7842
TOTAL Material:					13,4418

Mão de Obra	FORNTE	UNID	COEFICIENTE	PREÇO UNITÁRIO	TOTAL
I0043	AJUDANTE DE ENCANADOR	SEINFRA	H	0,52000000	16,7700
I2320	ENCANADOR	SEINFRA	H	0,52000000	20,3200
TOTAL Mão de Obra:					19,2868
VALOR:					32,72
VALOR BDI (26,39%):					8,63

11.2.5. C1549 JOELHO PVC BRANCO P/ESGOTO D=100mm (4") (UN)

Material	FORNTE	UNID	COEFICIENTE	PREÇO UNITÁRIO	TOTAL
I0026	ADESIVO PARA TUBO DE PVC RIGIDO	SEINFRA	KG	0,05000000	44,4826
I1282	JOELHO PVC PARA ESGOTO DE 100MM	SEINFRA	UN	1,00000000	6,0676
I1888	SOLUÇÃO LIMPADORA PARA PVC RIGIDO	SEINFRA	L	0,08000000	38,6317
TOTAL Material:					11,3822

Mão de Obra	FORNTE	UNID	COEFICIENTE	PREÇO UNITÁRIO	TOTAL
I0043	AJUDANTE DE ENCANADOR	SEINFRA	H	0,45000000	16,7700
I2320	ENCANADOR	SEINFRA	H	0,45000000	20,3200
TOTAL Mão de Obra:					16,8905
VALOR:					28,07
VALOR BDI (26,39%):					7,40

11.2.6. C2600 TUBO PVC BRANCO RÍGIDO ESGOTO D=150mm (6") (M)

Material	FORNTE	UNID	COEFICIENTE	PREÇO UNITÁRIO	TOTAL
I2197	TUBO PVC ESGOTO DE 150MM (6") - (NBR 5688)	SEINFRA	M	1,01000000	27,3140