

10043	AJUDANTE DE ENCANADOR	H	3,00	RS	19,10	RS	57,30	
12320	ENCANADOR	H	3,00	RS	23,48	RS	70,44	
12543	SERVENTE	H	2,50	RS	18,46	RS	46,15	
							173,89	
MATERIAIS								
10108	AREIA GROSSA	M3	0,00	RS	119,58	RS	0,42	
10441	CAL HIDRATADA	KG	50	RS	0,96	RS	2,40	
10805	CIMENTO PORTLAND	KG	2,50	RS	0,71	RS	1,78	
10884	COTOVELO PVC SOLDÁVEL DE 25MM	UN	2,00	RS	0,73	RS	1,58	
10885	COTOVELO PVC SOLDÁVEL DE 32MM	UN	2,00	RS	5,30	RS	10,60	
11293	JOELHO PVC ROSCAVEL DE 1"	UN	1,00	RS	5,94	RS	5,94	
11412	LUVA PVC SOLDÁVEL DE 32MM	UN	2,00	RS	2,18	RS	4,36	
11426	LUVA REDUÇÃO PVC SOLDÁVEL DE 32X25MM	UN	1,00	RS	3,39	RS	3,39	
11973	TE PVC SOLDÁVEL 32MM	UN	1,00	RS	4,12	RS	4,12	
12200	TUBO PVC SOLDÁVEL DE 25MM (3/4")	M	1,20	RS	4,33	RS	5,20	
12201	TUBO PVC SOLDÁVEL DE 32MM (1")	M	5,00	RS	8,56	RS	42,80	
							82,58	
							Total Simples:	RS 256,47
							Encargos Sociais:	INCLUSO
							Valor BDI:	RS -
							Valor Geral:	RS 256,47

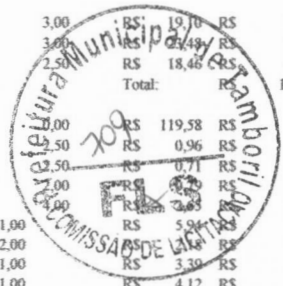

8.2.15	C2158 - REGISTRO DE GAVETA BRUTO D= 25mm (1") - UN						
MAO DE OBRA							
10043	AJUDANTE DE ENCANADOR	Unidade	Coeficiente	Preço	Total		
12320	ENCANADOR	H	0,54	RS 19,10	RS	10,31	
					RS	23,48	RS 12,68
					Total:	RS	22,99
MATERIAIS							
11180	FITA DE VEDAÇÃO	M	1,20	RS 0,36	RS	0,43	
11799	REGISTRO DE GAVETA BRUTO 25MM (1")	UN	1,00	RS 54,35	RS	54,35	
					Total:	RS	54,78
					Total Simples:	RS	77,78
					Encargos Sociais:	INCLUSO	
					Valor BDI:	RS	-
					Valor Geral:	RS	77,78

8.2.16	C2167 - REGISTRO DE GAVETA C/CANOPLA CROMADA D= 25mm (1") - UN						
MAO DE OBRA							
10043	AJUDANTE DE ENCANADOR	Unidade	Coeficiente	Preço	Total		
12320	ENCANADOR	H	0,61	RS 19,10	RS	11,65	
					RS	23,48	RS 14,32
					Total:	RS	25,97
MATERIAIS							
11180	FITA DE VEDAÇÃO	M	1,20	RS 0,36	RS	0,43	
11807	REGISTRO DE GAVETA CROMADA 25MM (1")	UN	1,00	RS 102,83	RS	102,83	
					Total:	RS	103,26
					Total Simples:	RS	129,24
					Encargos Sociais:	INCLUSO	
					Valor BDI:	RS	-
					Valor Geral:	RS	129,24

8.2.17	C3442 - CAIXA D'ÁGUA EM FIBERGLASS - CAP. 1000L - UN						
MAO DE OBRA							
12543	SERVENTE	Unidade	Coeficiente	Preço	Total		
					RS	18,46	RS 12,92
					Total:	RS	12,92
MATERIAIS							
18665	CAIXA D'ÁGUA EM FIBERGLASS CAP. 1000L, COM TAMPA	UN	1,00	RS 532,81	RS	532,81	
					Total:	RS	532,81
					Total Simples:	RS	545,73
					Encargos Sociais:	INCLUSO	
					Valor BDI:	RS	-
					Valor Geral:	RS	545,73

8.2.19	C2616 - TUBO PVC SOLD. MARROM D= 25mm (3/4") - M						
MAO DE OBRA							
10043	AJUDANTE DE ENCANADOR	Unidade	Coeficiente	Preço	Total		
12320	ENCANADOR	H	0,12	RS 19,10	RS	2,29	
					RS	23,48	RS 2,82
					Total:	RS	5,11
MATERIAIS							
10026	ADESIVO PARA TUBO DE PVC RIGIDO	KG	0,00	RS 63,36	RS	0,03	
11888	SOLUÇÃO LIMPADORA PARA PVC RIGIDO	L	0,00	RS 61,02	RS	0,01	
12200	TUBO PVC SOLDÁVEL DE 25MM (3/4")	M	1,01	RS 4,33	RS	4,37	
					Total:	RS	4,42
					Total Simples:	RS	9,53
					Encargos Sociais:	INCLUSO	
					Valor BDI:	RS	-
					Valor Geral:	RS	9,53

8.2.20	C2617 - TUBO PVC SOLD. MARROM D= 32mm (1") - M						
MAO DE OBRA							
10043	AJUDANTE DE ENCANADOR	Unidade	Coeficiente	Preço	Total		
12320	ENCANADOR	H	0,13	RS 19,10	RS	2,48	
					RS	23,48	RS 3,05
					Total:	RS	5,54
MATERIAIS							
10026	ADESIVO PARA TUBO DE PVC RIGIDO	KG	0,00	RS 63,36	RS	0,04	
11888	SOLUÇÃO LIMPADORA PARA PVC RIGIDO	L	0,00	RS 61,02	RS	0,02	
12201	TUBO PVC SOLDÁVEL DE 32MM (1")	M	1,01	RS 8,56	RS	8,65	
					Total:	RS	8,71
					Total Simples:	RS	14,24
					Encargos Sociais:	INCLUSO	
					Valor BDI:	RS	-
					Valor Geral:	RS	14,24

8.2.21	C2618 - TUBO PVC SOLD. MARROM D= 40mm (1 1/4") - M						
MAO DE OBRA							
10043	AJUDANTE DE ENCANADOR	Unidade	Coeficiente	Preço	Total		
12320	ENCANADOR	H	0,20	RS 19,10	RS	3,82	
					RS	23,48	RS 4,70
					Total:	RS	8,52
MATERIAIS							
10026	ADESIVO PARA TUBO DE PVC RIGIDO	KG	0,00	RS 63,36	RS	0,05	
11888	SOLUÇÃO LIMPADORA PARA PVC RIGIDO	L	0,00	RS 61,02	RS	0,02	
12202	TUBO PVC SOLDÁVEL DE 40MM (1 1/4")	M	1,01	RS 12,46	RS	12,58	
					Total:	RS	12,65
					Total Simples:	RS	21,17
					Encargos Sociais:	INCLUSO	

MAURO APPLICANTE A JUNIOR
ENGENHEIRO CIVIL
CREA Nº 061990436-4

[Handwritten signature]

8.2.29 C1551 - JOELHO PVC BRANCO P/ESGOTO D=40mm (1 1/2") - UN		Unidade	Coefficiente	Preço	Total
MAO DE OBRA					
10043	AJUDANTE DE ENCANADOR	H	0,28	RS 19,10	RS 5,35
12320	ENCANADOR	H	0,28	RS 23,48	RS 6,57
MATERIAIS					
10026	ADESIVO PARA TUBO DE PVC RIGIDO	KG	0,01	RS 63,36	RS 0,63
11283	JOELHO PVC PARA ESGOTO DE 40MM	UN	1,00	RS 2,36	RS 2,36
11888	SOLUÇÃO LIMPADORA PARA PVC RIGIDO	L	0,02	RS 61,02	RS 0,92
Total Simples:					RS 15,83
Encargos Sociais:					INCLUSO
Valor BDI:					RS -
Valor Geral:					RS 15,83
8.2.30 C1549 - JOELHO PVC BRANCO P/ESGOTO D=100mm (4") - UN					
MAO DE OBRA					
10043	AJUDANTE DE ENCANADOR	H	0,45	RS 19,10	RS 8,60
12320	ENCANADOR	H	0,45	RS 23,48	RS 10,57
MATERIAIS					
10026	ADESIVO PARA TUBO DE PVC RIGIDO	KG	0,05	RS 63,36	RS 3,17
11282	JOELHO PVC PARA ESGOTO DE 100MM	UN	1,00	RS 8,82	RS 8,82
11888	SOLUÇÃO LIMPADORA PARA PVC RIGIDO	L	0,08	RS 61,02	RS 4,88
Total Simples:					RS 16,87
Encargos Sociais:					INCLUSO
Valor BDI:					RS -
Valor Geral:					RS 36,03
8.2.31 C1950 - PONTO SANITÁRIO, MATERIAL E EXECUÇÃO - PT					
MAO DE OBRA					
10043	AJUDANTE DE ENCANADOR	H	3,00	RS 19,10	RS 57,30
12320	ENCANADOR	H	3,00	RS 23,48	RS 70,44
12543	SERVEnte	H	2,50	RS 18,46	RS 46,15
MATERIAIS					
10108	AREIA GROSSA	M3	0,00	RS 119,58	RS 0,48
10441	CAL HIDRATADA	KG	3,00	RS 0,96	RS 2,88
10805	CIMENTO PORTLAND	KG	3,00	RS 0,71	RS 2,13
11282	JOELHO PVC PARA ESGOTO DE 100MM	UN	1,00	RS 8,82	RS 8,82
11283	JOELHO PVC PARA ESGOTO DE 40MM	UN	2,00	RS 2,36	RS 4,72
11284	JOELHO PVC PARA ESGOTO DE 50MM	UN	1,00	RS 3,25	RS 3,25
12012	TE PVC PARA ESGOTO DE 100MM (4")	UN	1,00	RS 16,98	RS 16,98
12013	TE PVC PARA ESGOTO DE 40MM (1 1/2")	UN	1,00	RS 3,93	RS 3,93
12193	TUBO PVC ESGOTO DE 100MM (4") - (NBR 5688)	M	0,33	RS 15,82	RS 5,22
12194	TUBO PVC ESGOTO DE 40MM (1 1/2") - (NBR 5688)	M	1,50	RS 6,91	RS 10,37
12195	TUBO PVC ESGOTO DE 50MM (2") - (NBR 5688)	M	0,50	RS 10,75	RS 5,38
Total Simples:					RS 238,04
Encargos Sociais:					INCLUSO
Valor BDI:					RS -
Valor Geral:					RS 238,04
9.5 C1279 - ESMALTE DUAS DEMÃOS EM ESQUADRIAS DE FERRO - M2					
MAO DE OBRA					
10045	AJUDANTE DE PINTOR	H	0,80	RS 19,10	RS 15,28
12395	PINTOR	H	0,80	RS 24,16	RS 19,33
MATERIAIS					
10035	AGUARRÁS MINERAL	L	0,03	RS 20,29	RS 0,61
11100	ESMALTE SINTETICO	L	0,16	RS 31,88	RS 5,10
11346	LIXA PARA FERRO	UN	0,30	RS 2,14	RS 0,64
12293	ZARCÃO	L	0,12	RS 28,81	RS 3,46
Total Simples:					RS 44,42
Encargos Sociais:					INCLUSO
Valor BDI:					RS -
Valor Geral:					RS 44,42
9.6 C1280 - ESMALTE DUAS DEMÃOS EM ESQUADRIAS DE MADEIRA - M2					
MAO DE OBRA					
10045	AJUDANTE DE PINTOR	H	0,35	RS 19,10	RS 6,69
12395	PINTOR	H	0,40	RS 24,16	RS 9,66
MATERIAIS					
10035	AGUARRÁS MINERAL	L	0,04	RS 20,29	RS 0,81
11100	ESMALTE SINTETICO	L	0,16	RS 31,88	RS 5,10
11199	FUNDO BRANCO FOSCO NIVELADOR P/ MADEIRAS	L	0,13	RS 16,18	RS 2,10
11347	LIXA PARA MADEIRA/MASSA	UN	0,40	RS 0,70	RS 0,28
Total Simples:					RS 24,64
Encargos Sociais:					INCLUSO
Valor BDI:					RS -
Valor Geral:					RS 24,64
9.7 C0588 - CAIAÇÃO EM DUAS DEMÃOS COM SUPERCAL - M2					
MAO DE OBRA					
12395	PINTOR	H	0,20	RS 24,16	RS 4,83
MATERIAIS					
12496	SUPERCAL	KG	0,30	RS 1,47	RS 0,44
Total Simples:					RS 5,27
Encargos Sociais:					INCLUSO
Valor BDI:					RS -
Valor Geral:					RS 5,27
9.8 C1906 - PINTURA C/ EMASSAMENTO P/ QUADRO-VERDE - M2					
MAO DE OBRA					
10045	AJUDANTE DE PINTOR	H	0,65	RS 19,10	RS 12,42
12395	PINTOR	H	0,75	RS 24,16	RS 18,12
MATERIAIS					
Total Simples:					RS 30,54

10035 AGUARRÁS MINERAL
 11100 ESMALTE SINTETICO
 11347 LIXA PARA MADEIRA/MASSA
 11488 LÍQUIDO PREPARADOR DE SUPERFICIES
 11512 MASSA CORRIDA A BASE DE OLEO

L	0,024	RS	20,29	RS	1,01	
L	0,24	RS	31,88	RS	7,65	
UN	0,50	RS	0,70	RS	0,35	
L	0,12	RS	12,78	RS	1,53	
KG	0,58	RS	7,25	RS	4,21	
Total:					RS	14,75
Total Simples:					RS	45,29
Encargos Sociais:					INCLUSO	
Valor BDI:					RS	-
Valor Gerat:					RS	45,29



10.1	C4638 - PUXADOR HORIZONTAL/VERTICAL PARA PORTA - M								
	MAO DE OBRA		Unidade	Coefficiente	Preço	Total			
	10498	CARPINTEIRO	H	0,25	RS 24,16	RS 6,04			
					Total:	RS 6,04			
	MATERIAIS								
	18639	PUXADOR HORIZONTAL/VERTICAL PARA PORTA	M	1,00	RS 220,51	RS 220,51			
					Total:	RS 220,51			
					Total Simples:	RS 226,55			
					Encargos Sociais:	INCLUSO			
					Valor BDI:	RS -			
					Valor Gerat:	RS 226,55			

10.3	C1625 - LIMPEZA DE PISOS E REVESTIMENTOS - M2								
	MATERIAIS		Unidade	Coefficiente	Preço	Total			
	10154	ÁCIDO MURIÁTICO	L	0,14	RS 6,94	RS 0,97			
	10052	AMONIA	L	0,20	RS 5,38	RS 1,08			
					Total:	RS 2,05			
	MAO DE OBRA								
	12543	SERVENTE	H	0,40	RS 18,46	RS 7,38			
					Total:	RS 7,38			
					Total Simples:	RS 9,43			
					Encargos Sociais:	INCLUSO			
					Valor BDI:	RS -			
					Valor Gerat:	RS 9,43			

Mauro Cavalcante A. Junior
 MAURO CAVALCANTE A. JUNIOR
 ENGENHEIRO CIVIL
 CREA Nº 061990436-4

[Handwritten signature]



COMPOSIÇÕES DE CUSTO UNITARIO - SINAPI/CE

PROponente: Prefeitura Municipal de Tamboril, CE	DATA: 11/2018	BDI: 20,40%
CNPJ: 07.705.817/0001-04	FUNTE: VEDADA	
OBRA: Reforma predial da EMEIF Marina Magalhães de Brito	SEINFUNCE: 028.1 Desmembrada	
LOCAL: Localidade de Cacimbas, distrito de Boa Esperança, Tamboril, CE	SEINFUNCE: 09/2023 Desmembrada	

ITEM	DESCRIÇÃO	UNIDADE	COEFICIENTE	PREÇO	PREÇO TOTAL
1.2	98524 LIMPEZA MANUAL DE VEGETAÇÃO EM TERRENO COM ENXADA.AF_05/2018				2,69
	88316 SERVENTE COM ENCARGOS COMPLEMENTARES	H	0,0718	RS 18,62	RS 1,33
	88441 JARDINEIRO COM ENCARGOS COMPLEMENTARES	H	0,0238	RS 59,07	RS 1,36
1.3	97631 DEMOLIÇÃO DE ARGAMASSAS, DE FORMA MANUAL, SEM REAPROVEITAMENTO. AF_09/2023				10,01
	88309 PEDREIRO COM ENCARGOS COMPLEMENTARES	H	0,1151	RS 24,45	RS 2,81
	88316 SERVENTE COM ENCARGOS COMPLEMENTARES	H	0,3872	RS 18,62	RS 7,20
1.10	97665 REMOÇÃO DE LUMINÁRIAS, DE FORMA MANUAL, SEM REAPROVEITAMENTO. AF_09/2023				1,57
	88264 ELETRICISTA COM ENCARGOS COMPLEMENTARES	H	0,0205	RS 24,72	RS 0,50
	88316 SERVENTE COM ENCARGOS COMPLEMENTARES	H	0,0580	RS 18,62	RS 1,07
2.6	92443 MONTAGEM E DESMONTAGEM DE FÔRMA DE PILARES RETANGULARES E ESTRUTURAS SIMILARES, PÉ-DIREITO SIMPLES, EM CHAPA DE MADEIRA COMPENSADA PLASTIFICADA, 18 UTILIZAÇÕES. AF_09/2020				RS 44,14
	2692 DESMOLDANTE PROTETOR PARA FORMAS DE MADEIRA, DE BASE OLEOSA EMULSIONADA EM AGUA	L	0,0040	RS 8,06	RS 0,03
	40271 LOCACAO DE APRUMADOR METALICO DE PILAR, COM ALTURA E ANGULO	UNXMES	0,1960	RS 12,15	RS 2,38
	40275 LOCACAO DE VIGA SANDUICHE METALICA VAZADA PARA TRAVAMENTO DE PILARES, ALTURA DE *8* CM, LARGURA DE *6* CM E EXTENSAO DE 2 M	UNXMES	0,3930	RS 12,70	RS 4,99
	40287 LOCACAO DE BARRA DE ANCORAGEM DE 0,80 A 1,20 M DE EXTENSAO, COM ROSCA DE 5/8", INCLUINDO PORCA E FLANGE	MES	0,7850	RS 4,68	RS 3,67
	40304 PREGO DE AÇO POLIDO COM CABECA DUPLA 17 X 27 (2 1/2 X 11)	KG	0,0190	RS 17,83	RS 0,33
	88239 AJUDANTE DE CARPINTEIRO COM ENCARGOS COMPLEMENTARES	H	0,1100	RS 19,78	RS 2,17
	88262 CARPINTEIRO DE FORMAS COM ENCARGOS COMPLEMENTARES	H	0,6000	RS 24,10	RS 14,46
	92264 FABRICAÇÃO DE FÔRMA PARA PILARES E ESTRUTURAS SIMILARES, EM CHAPA DE MADEIRA COMPENSADA PLASTIFICADA, E = 18 MM. AF_09/2020	M2	0,0670	RS 240,47	RS 16,11
2.8	93204 CINTA DE AMARRAÇÃO DE ALVENARIA MOLDADA IN LOCO EM CONCRETO. AF_03/2016				RS 62,00
	2692 DESMOLDANTE PROTETOR PARA FORMAS DE MADEIRA, DE BASE OLEOSA EMULSIONADA EM AGUA	L	0,0035	RS 8,06	RS 0,02
	39017 ESPACADOR / DISTANCIADOR CIRCULAR COM ENTRADA LATERAL, EM PLASTICO, PARA VERGALHAO *4,2 A 12,5* MM, COBRIMENTO 20 MM	UN	6,0000	RS 0,22	RS 1,32
	88309 PEDREIRO COM ENCARGOS COMPLEMENTARES	H	0,3600	RS 24,45	RS 8,80
	88316 SERVENTE COM ENCARGOS COMPLEMENTARES	H	0,1800	RS 18,62	RS 3,35
	FABRICAÇÃO DE FÔRMA PARA VIGAS, COM MADEIRA SERRADA, E = 25 MM. AF_09/2020	M2	0,2000	RS 162,63	RS 32,52
	92802 CORTE E DOBRA DE AÇO CA-50, DIÂMETRO DE 8,0 MM. AF_06/2022	KG	0,7900	RS 10,66	RS 8,42
	94970 CONCRETO FCK = 20MPA, TRAÇO 1:2:7:3 (EM MASSA SECA DE CIMENTO/ AREIA MÉDIA/ BRITA 1) - PREPARO MECÂNICO COM BETONEIRA 600 L. AF_05/2021	M3	0,0154	RS 491,68	RS 7,57
4.2	87548 MASSA ÚNICA, PARA RECEBIMENTO DE PINTURA, EM ARGAMASSA TRAÇO 1:2:8, PREPARO MANUAL, APLICADA MANUALMENTE EM FACES INTERNAS DE PAREDES, ESPESSURA DE 10MM, COM EXECUÇÃO DE TALISCAS. AF_06/2014				RS 25,94
	87369 ARGAMASSA TRAÇO 1:2:8 (EM VOLUME DE CIMENTO, CAL E AREIA MÉDIA ÚMIDA) PARA EMBOÇO/MASSA ÚNICA/ASSENTAMENTO DE ALVENARIA DE VEDAÇÃO, PREPARO MANUAL. AF_08/2019	M3	0,0213	RS 704,90	RS 15,01
	88309 PEDREIRO COM ENCARGOS COMPLEMENTARES	H	0,3500	RS 24,45	RS 8,55
	88316 SERVENTE COM ENCARGOS COMPLEMENTARES	H	0,1280	RS 18,62	RS 2,38
5.1	100330 RETIRADA E RECOLOCAÇÃO DE TELHA CERÂMICA CAPA-CANAL, COM ATÉ DUAS ÁGUAS, INCLUSO IÇAMENTO. AF_07/2019				RS 15,41
	7173 TELHA DE BARRO / CERAMICA, NAO ESMALTADA, TIPO COLONIAL, CANAL, PLAN, PAULISTA, COMPRIMENTO DE *44 A 50* CM, RENDIMENTO DE COBERTURA DE *26* TELHAS/M2	MIL	0,0055	RS 980,00	RS 5,39
	88316 SERVENTE COM ENCARGOS COMPLEMENTARES	H	0,2850	RS 18,62	RS 5,30
	88323 TELHADISTA COM ENCARGOS COMPLEMENTARES	H	0,1830	RS 23,90	RS 4,37
	93281 GUINCHO ELÉTRICO DE COLUNA, CAPACIDADE 400 KG, COM MOTO FREIO, MOTOR TRIFÁSICO DE 1,25 CV - CHP DIURNO. AF_03/2016	CHP	0,0074	RS 21,12	RS 0,15
	93282 GUINCHO ELÉTRICO DE COLUNA, CAPACIDADE 400 KG, COM MOTO FREIO, MOTOR TRIFÁSICO DE 1,25 CV - CHI DIURNO. AF_03/2016	CHI	0,0103	RS 19,98	RS 0,20
7.6	94570 JANELA DE ALUMÍNIO DE CORRER COM 2 FOLHAS PARA VIDROS, COM VIDROS, BATENTE, ACABAMENTO COM ACETATO OU BRILHANTE E FERRAGENS. EXCLUSIVE ALIZAR E CONTRAMARCO. FORNECIMENTO E INSTALAÇÃO. AF_12/2019				RS 361,31
	4377 PARAFUSO DE AÇO ZINCADO COM ROSCA SOBERBA, CABECA CHATA E FENDA SIMPLES, DIAMETRO 4,2 MM, COMPRIMENTO * 32 * MM	UN	9,2000	RS 0,25	RS 2,30
	36896 JANELA DE CORRER, EM ALUMINIO PERFIL 25, 100 X 120 CM (A X L), 2 FLS MOVEIS, SEM BANDEIRA, ACABAMENTO BRANCO OU BRILHANTE, BATENTE DE 6 A 7 CM, COM VIDRO 4 MM, SEM GUARNICAO	UN	0,8333	RS 389,95	RS 324,94
	39961 SILICONE ACETICO USO GERAL INCOLOR 280 G	UN	0,6233	RS 26,59	RS 16,57
	88309 PEDREIRO COM ENCARGOS COMPLEMENTARES	H	0,5190	RS 24,45	RS 12,68
	88316 SERVENTE COM ENCARGOS COMPLEMENTARES	H	0,2590	RS 18,62	RS 4,82
8.1.16	97610 LÂMPADA COMPACTA DE LED 10 W, BASE E27 - FORNECIMENTO E INSTALAÇÃO. AF_02/2020				RS 14,48
	12295 SOQUETE DE BAQUELITE BASE E27, PARA LAMPADAS	UN	1,0000	RS 2,30	RS 2,30
	38194 LAMPADA LED 10 W BIVOLT BRANCA, FORMATO TRADICIONAL (BASE E27)	UN	1,0000	RS 6,70	RS 6,70
	88247 AUXILIAR DE ELETRICISTA COM ENCARGOS COMPLEMENTARES	H	0,0690	RS 20,24	RS 1,39
	88264 ELETRICISTA COM ENCARGOS COMPLEMENTARES	H	0,1655	RS 24,72	RS 4,09
8.2.18	94796 TORNEIRA DE BOIA PARA CAIXA D'ÁGUA, ROSCÁVEL, 3/4" - FORNECIMENTO E INSTALAÇÃO. AF_08/2021				RS 40,82
	3148 FITA VEDA ROSCA EM ROLOS DE 18 MM X 50 M (L X C)	UN	0,0053	RS 14,38	RS 0,07
	11830 TORNEIRA DE BOIA CONVENCIONAL PARA CAIXA D'ÁGUA, ÁGUA FRIA, 3/4", COM HASTE E TORNEIRA METALICOS E BALAO PLASTICO	UN	1,0000	RS 32,57	RS 32,57
	88248 AUXILIAR DE ENCANADOR OU BOMBEIRO HIDRÁULICO COM ENCARGOS COMPLEMENTARES	H	0,1904	RS 19,32	RS 3,67
	88267 ENCANADOR OU BOMBEIRO HIDRÁULICO COM ENCARGOS COMPLEMENTARES	H	0,1904	RS 23,71	RS 4,51
9.1	88489 PINTURA LÁTEX ACRÍLICA PREMIUM, APLICAÇÃO MANUAL EM PAREDES, DUAS DEMÃOS. AF_04/2023				RS 9,30
	7356 TINTA LATEX ACRÍLICA PREMIUM, COR BRANCO FOSCO	L	0,2285	RS 18,02	RS 4,11
	88310 PINTOR COM ENCARGOS COMPLEMENTARES	H	0,1631	RS 25,68	RS 4,18
	88316 SERVENTE COM ENCARGOS COMPLEMENTARES	H	0,0544	RS 18,62	RS 1,01
9.2	88431 APLICAÇÃO MANUAL DE PINTURA COM TINTA TEXTURIZADA ACRÍLICA EM PAREDES EXTERNAS DE CASAS, DUAS CORES. AF_06/2014				RS 17,52
	38877 MASSA PREMIUM PARA TEXTURA LISA DE BASE ACRILICA, USO INTERNO E EXTERNO	KG	1,9380	RS 4,30	RS 8,33
	88310 PINTOR COM ENCARGOS COMPLEMENTARES	H	0,3030	RS 25,68	RS 7,78

MADRO CAVALLANTINI JUNIOR
ENGENHEIRO CIVIL
CREA Nº 06199/436-4

[Handwritten signature]

	88316	SERVEnte COM ENCARGOS COMPLEMENTARES	H	0,0760	RS 18,62	RS	1,41
9.3	88488	PINTURA LÁTEX ACRÍLICA PREMIUM, APLICAÇÃO MANUAL EM TETO, DUAS DEMÃO. AF_04/2023			RS	RS	11,33
	7356	TINTA LATEX ACRILICA PREMIUM, COR BRANCO FOSCO	L	0,2283	RS 18,02	RS	4,11
	88310	PINTOR COM ENCARGOS COMPLEMENTARES	H	0,4290	RS 25,68	RS	5,82
	88316	SERVEnte COM ENCARGOS COMPLEMENTARES	H	0,0757	RS 18,62	RS	1,40
9.4	102491	PINTURA DE PISO COM TINTA ACRÍLICA, APLICAÇÃO MANUAL, 2 DEMÃO, INCLUSO FUNDO PREPARADOR. AF_05/2021			RS	RS	15,54
	6085	SELADOR ACRILICO OPACO PREMIUM INTERIOR/EXTERJOR	L	0,1600	RS 7,21	RS	1,12
	7348	TINTA ACRILICA PREMIUM PARA PISO	L	0,4270	RS 12,08	RS	5,15
	12815	FITA CREPE ROLO DE 25 MM X 50 M	UN	0,0499	RS 7,21	RS	0,07
	88310	PINTOR COM ENCARGOS COMPLEMENTARES	H	0,2780	RS 25,68	RS	7,06
	88316	SERVEnte COM ENCARGOS COMPLEMENTARES	H	0,1150	RS 18,62	RS	2,14
10.2	100867	BARRA DE APOIO RETA, EM ACO INOX POLIDO, COMPRIMENTO 70 CM, FIXADA NA PAREDE - FORNECIMENTO E INSTALAÇÃO. AF_01/2020			RS	RS	412,98
	4351	PARAFUSO NIQUELADO 3 1/2" COM ACABAMENTO CROMADO PARA FIXAR PECA SANITARIA, INCLUI PORCA CEGA, ARRUELA E BUCHA DE NYLON TAMANHO S-8	UN	6,0000	RS 22,88	RS	137,28
	36205	BARRA DE APOIO RETA, EM ACO INOX POLIDO, COMPRIMENTO 70CM, DIAMETRO MINIMO 3 CM	UN	1,0000	RS 247,66	RS	247,66
	88267	ENCANADOR OU BOMBEIRO HIDRÁULICO COM ENCARGOS COMPLEMENTARES	H	0,9485	RS 23,71	RS	22,48
	88316	SERVEnte COM ENCARGOS COMPLEMENTARES	H	0,2988	RS 18,62	RS	5,56

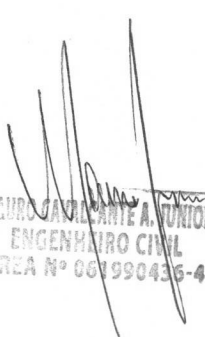
MAURO CAVALCANTE A. JUNIOR
ENGENHEIRO CIVIL
CREA Nº 061990436-4

[Handwritten signature]



ENCARGOS SOCIAIS - SEINFRA 028.1

PROponente: Prefeitura Municipal de Tamboril, CE
CNPJ: 07.705.817/0001-04
OBRA: Reforma predial da EMEIF Marina Magalhães de Brito
LOCAL: Localidade de Cacimbas, distrito de Boa Esperança, Tamboril, CE

DATA: 11/2023

FONTE

SEINFRA CE

SINAPI/CE

BDI: 20,40%

VERSÃO

028.1 Desonerada

09/2023 Desonerada



CÓDIGO	DESCRIÇÃO	DESONERADA	
		HORISTA %	MENSALISTAS %
GRUPO A		16,80	16,80
A1	INSS	0,00	0,00
A2	SESI	1,50	1,50
A3	SENAI	1,00	1,00
A4	INCRA	0,20	0,20
A5	SEBRAE	0,60	0,60
A6	SALARIO EDUCAÇÃO	2,50	2,50
A7	SEGURO DE ACIDENTES DE TRABALHO	3,00	3,00
A8	FGTS	8,00	8,00
A9	SECONCI	0,00	0,00
GRUPO B		48,36	19,04
B1	DESCANSO SEMANAL REMUNERADO	17,85	Não incide
B2	FERIADOS	3,71	Não incide
B3	AUXILIO ENFERMIDADE	0,87	0,66
B4	13º SALÁRIO	11,03	8,33
B5	LICENÇA PATERNIDADE	0,07	0,05
B6	FALTAS JUSTIFICADAS	0,74	0,56
B7	DIAS DE CHUVAS	1,59	Não incide
B8	AUXÍLIO ACIDENTE DE TRABALHO	0,11	0,08
B9	FÉRIAS GOZADAS	12,35	9,33
B10	SALÁRIO MATERNIDADE	0,04	0,03
GRUPO C		10,70	8,09
C1	AVISO PRÉVIO INDENIZADO	5,52	4,17
C2	AVISO PRÉVIO TRABALHADO	0,13	0,10
C3	FÉRIAS INDENIZADAS	1,72	1,30
C4	DEPOSITO DE RECISÃO S/ JUSTA CAUSA	2,87	2,17
C5	INDENIZAÇÃO ADICIONAL	0,46	0,35
GRUPO D		8,58	3,55
D1	REINCIDÊNCIA DE GRUPO A SOBRE GRUPO B	8,12	3,20
D2	REINCIDÊNCIA DE GRUPO A SOBRE AVISO PRÉVIO TRABALHADO E REINCIDÊNCIA DO FGTS SOBRE AVISO PRÉVIO INDENIZADO	0,46	0,35
TOTAL (A+B+C+D)		84,44	47,48

MAURO CAVALEANTE A. JUNIOR
ENGENHEIRO CIVIL
CREA Nº 021990426-4



ENCARGOS SOCIAIS - SINAPI 09/2023

PROponente: Prefeitura Municipal de Tamboril, CE	DATA: 10/2023	BDI: 26,40%
CNPJ: 07.705.817/0001-04	ORÇÃO: 2023.1 Desonerada	VERSÃO: 09/2023 Desonerada
OBRA: Reforma predial da EMEIF Marina Magalhães de Brito	SENAI-CE	
LOCAL: Localidade de Cacimbas, distrito de Boa Esperança, Tamboril, CE	SINAPI-CE	



ENCARGOS SOCIAIS SOBRE A MÃO DE OBRA

CÓDIGO	DESCRIÇÃO	DESONERADA	
		HORISTAS %	MENSALISTAS %
A	GRUPO A	16,80	16,80
A1	INSS	0,00	0,00
A2	SESI	1,50	1,50
A3	SENAI	1,00	1,00
A4	INCRA	0,20	0,20
A5	SEBRAE	0,60	0,60
A6	SALÁRIO EDUCAÇÃO	2,50	2,50
A7	SEGURO DE ACIDENTES	3,00	3,00
A8	FGTS	8,00	8,00
B	GRUPO B	47,57	18,54
B1	DESCANSO SEMANAL REMUNERADO	17,85	Não incide
B2	FERIADOS	3,71	Não incide
B3	AUXÍLIO ENFERMIDADE	0,87	0,66
B4	13º SALÁRIO	10,98	8,33
B5	LICENÇA PATERNIDADE	0,07	0,05
B6	FALTAS JUSTIFICADAS	0,73	0,56
B7	DIAS DE CHUVAS	1,58	Não incide
B8	AUXÍLIO ACIDENTE DE TRABALHO	0,11	0,08
B9	FÉRIAS GOZADAS	11,63	8,83
B10	SALÁRIO MATERNIDADE	0,04	0,03
C	GRUPO C	11,53	8,75
C1	AVISO PRÉVIO INDENIZADO	5,49	4,17
C2	AVISO PRÉVIO TRABALHADO	0,13	0,10
C3	FÉRIAS INDENIZADAS	2,43	1,84
C4	DEPOSITO DE RECISÃO S/ JUSTA CAUSA	3,02	2,29
C5	INDENIZAÇÃO ADICIONAL	0,46	0,35
D	GRUPO D	8,45	3,46
D1	REINCIDÊNCIA DE GRUPO A SOBRE GRUPO B	7,99	3,11
D2	REINCIDÊNCIA DE GRUPO A SOBRE AVISO PRÉVIO TRABALHADO E REINCIDÊNCIA DO FGTS SOBRE AVISO PRÉVIO INDENIZADO	0,46	0,35
TOTAL (A+B+C+D)		84,44	47,48

MAURO CARVALHO A. JUNIOR
ENGENHEIRO CIVIL
CREA Nº 061990436-4

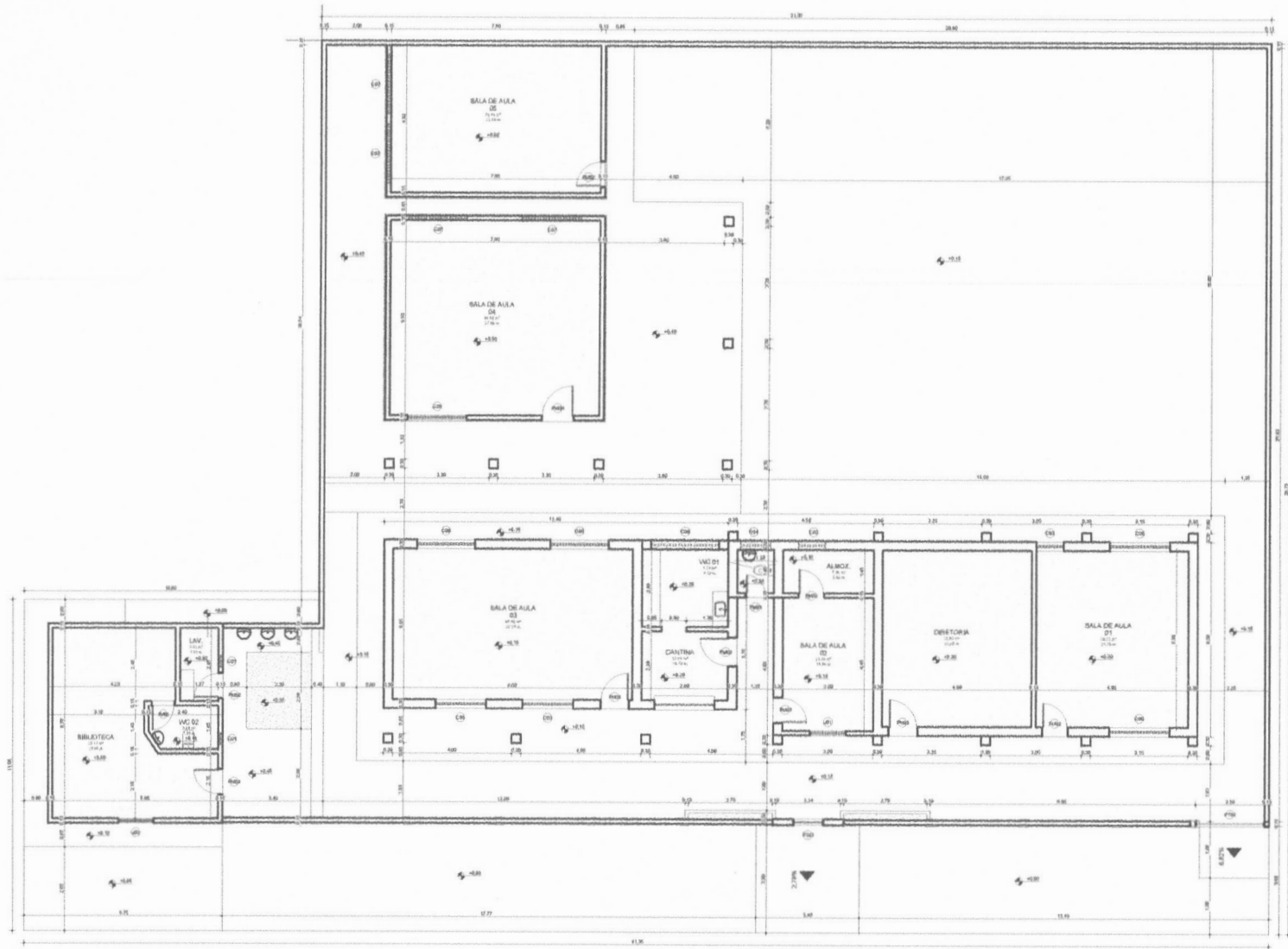

QUADRO GERAL DE ÁREAS INTERNAS - EXISTENTE

NOME	ÁREA	PERÍMETRO
SALA 01	43,32	4,98
SALA 02	52,84	5,65
SALA 03	52,84	5,65
SALA 04	43,32	4,98
SALA 05	43,32	4,98
SALA 07	43,32	4,98
BIBLIOTECA	38,84	4,52
CANTINA	21,76	2,51
ALMOZAR	13,50	1,56
DIRETORIA	13,50	1,56
SALA DE AULA 01	43,32	4,98
SALA DE AULA 02	52,84	5,65
SALA DE AULA 03	52,84	5,65
SALA DE AULA 04	43,32	4,98
SALA DE AULA 05	43,32	4,98
SALA DE AULA 07	43,32	4,98
BIBLIOTECA	38,84	4,52
CANTINA	21,76	2,51
ALMOZAR	13,50	1,56
DIRETORIA	13,50	1,56

LISTA - PRANCHAS

PRANCHAS	DESCRIÇÃO
PR	PLANTA INTERNA - EXISTENTE
PR	PLANTA INTERNA - EXISTENTE
PR	PLANTA INTERNA - EXISTENTE
PR	PLANTA INTERNA - EXISTENTE
PR	PLANTA INTERNA - EXISTENTE
PR	PLANTA INTERNA - EXISTENTE
PR	PLANTA INTERNA - EXISTENTE
PR	PLANTA INTERNA - EXISTENTE
PR	PLANTA INTERNA - EXISTENTE



1 TERREÇO - EXISTENTE
ESCALA 1:75

TABELA DE JANELAS - EXISTENTE

TIPO	QUANTIDADE	CORPOBLENTO	ALTURA	PERÍMETRO	ÁREA	DESCRIÇÃO
J1	1	1,80	1,20	3,00	2,16	JANELA DE ALUMINIO
J2	1	1,80	1,20	3,00	2,16	JANELA DE ALUMINIO
J3	1	1,80	1,20	3,00	2,16	JANELA DE ALUMINIO
J4	1	1,80	1,20	3,00	2,16	JANELA DE ALUMINIO
J5	1	1,80	1,20	3,00	2,16	JANELA DE ALUMINIO
J6	1	1,80	1,20	3,00	2,16	JANELA DE ALUMINIO
J7	1	1,80	1,20	3,00	2,16	JANELA DE ALUMINIO
J8	1	1,80	1,20	3,00	2,16	JANELA DE ALUMINIO
J9	1	1,80	1,20	3,00	2,16	JANELA DE ALUMINIO
J10	1	1,80	1,20	3,00	2,16	JANELA DE ALUMINIO
J11	1	1,80	1,20	3,00	2,16	JANELA DE ALUMINIO
J12	1	1,80	1,20	3,00	2,16	JANELA DE ALUMINIO
J13	1	1,80	1,20	3,00	2,16	JANELA DE ALUMINIO
J14	1	1,80	1,20	3,00	2,16	JANELA DE ALUMINIO
J15	1	1,80	1,20	3,00	2,16	JANELA DE ALUMINIO
J16	1	1,80	1,20	3,00	2,16	JANELA DE ALUMINIO
J17	1	1,80	1,20	3,00	2,16	JANELA DE ALUMINIO
J18	1	1,80	1,20	3,00	2,16	JANELA DE ALUMINIO
J19	1	1,80	1,20	3,00	2,16	JANELA DE ALUMINIO
J20	1	1,80	1,20	3,00	2,16	JANELA DE ALUMINIO
J21	1	1,80	1,20	3,00	2,16	JANELA DE ALUMINIO
J22	1	1,80	1,20	3,00	2,16	JANELA DE ALUMINIO
J23	1	1,80	1,20	3,00	2,16	JANELA DE ALUMINIO
J24	1	1,80	1,20	3,00	2,16	JANELA DE ALUMINIO
J25	1	1,80	1,20	3,00	2,16	JANELA DE ALUMINIO
J26	1	1,80	1,20	3,00	2,16	JANELA DE ALUMINIO
J27	1	1,80	1,20	3,00	2,16	JANELA DE ALUMINIO
J28	1	1,80	1,20	3,00	2,16	JANELA DE ALUMINIO
J29	1	1,80	1,20	3,00	2,16	JANELA DE ALUMINIO
J30	1	1,80	1,20	3,00	2,16	JANELA DE ALUMINIO

TABELA DE PORTAS - EXISTENTE

TIPO	QUANTIDADE	CORPOBLENTO	ALTURA	ÁREA	DESCRIÇÃO
P1	1	1,80	1,20	2,16	PORTA DE ALUMINIO
P2	1	1,80	1,20	2,16	PORTA DE ALUMINIO
P3	1	1,80	1,20	2,16	PORTA DE ALUMINIO
P4	1	1,80	1,20	2,16	PORTA DE ALUMINIO
P5	1	1,80	1,20	2,16	PORTA DE ALUMINIO
P6	1	1,80	1,20	2,16	PORTA DE ALUMINIO
P7	1	1,80	1,20	2,16	PORTA DE ALUMINIO
P8	1	1,80	1,20	2,16	PORTA DE ALUMINIO
P9	1	1,80	1,20	2,16	PORTA DE ALUMINIO
P10	1	1,80	1,20	2,16	PORTA DE ALUMINIO
P11	1	1,80	1,20	2,16	PORTA DE ALUMINIO
P12	1	1,80	1,20	2,16	PORTA DE ALUMINIO
P13	1	1,80	1,20	2,16	PORTA DE ALUMINIO
P14	1	1,80	1,20	2,16	PORTA DE ALUMINIO
P15	1	1,80	1,20	2,16	PORTA DE ALUMINIO
P16	1	1,80	1,20	2,16	PORTA DE ALUMINIO
P17	1	1,80	1,20	2,16	PORTA DE ALUMINIO
P18	1	1,80	1,20	2,16	PORTA DE ALUMINIO
P19	1	1,80	1,20	2,16	PORTA DE ALUMINIO
P20	1	1,80	1,20	2,16	PORTA DE ALUMINIO
P21	1	1,80	1,20	2,16	PORTA DE ALUMINIO
P22	1	1,80	1,20	2,16	PORTA DE ALUMINIO
P23	1	1,80	1,20	2,16	PORTA DE ALUMINIO
P24	1	1,80	1,20	2,16	PORTA DE ALUMINIO
P25	1	1,80	1,20	2,16	PORTA DE ALUMINIO
P26	1	1,80	1,20	2,16	PORTA DE ALUMINIO
P27	1	1,80	1,20	2,16	PORTA DE ALUMINIO
P28	1	1,80	1,20	2,16	PORTA DE ALUMINIO
P29	1	1,80	1,20	2,16	PORTA DE ALUMINIO
P30	1	1,80	1,20	2,16	PORTA DE ALUMINIO



FOLHA P01 / 08

PROJETO REFORMA DA E.F. MARINA MAGALHÃES FERRO
LOCAL: LOCALIDADE DE GACIMBAS, TAMBORIL - SP
PROPRIETÁRIO: PREFEITURA MUNICIPAL DE TAMBORIL

RESPONSÁVEL: MAURO AZEVEDO

DESENHO: JOZIMAR PEREIRA
VISTO: JOÃO VICTOR
ESCALAS: 1:75
DESENHO(S): PLANTA BAIXA TERREÇO - EXISTENTE

ARQUITETURA

11/06/2018

REGISTRADO Nº: 0474 / 11/06/2018

CONCRETO: C-15 / 11/06/2018

CHISA Nº DE REGISTRO: 11/06/2018

Handwritten signature

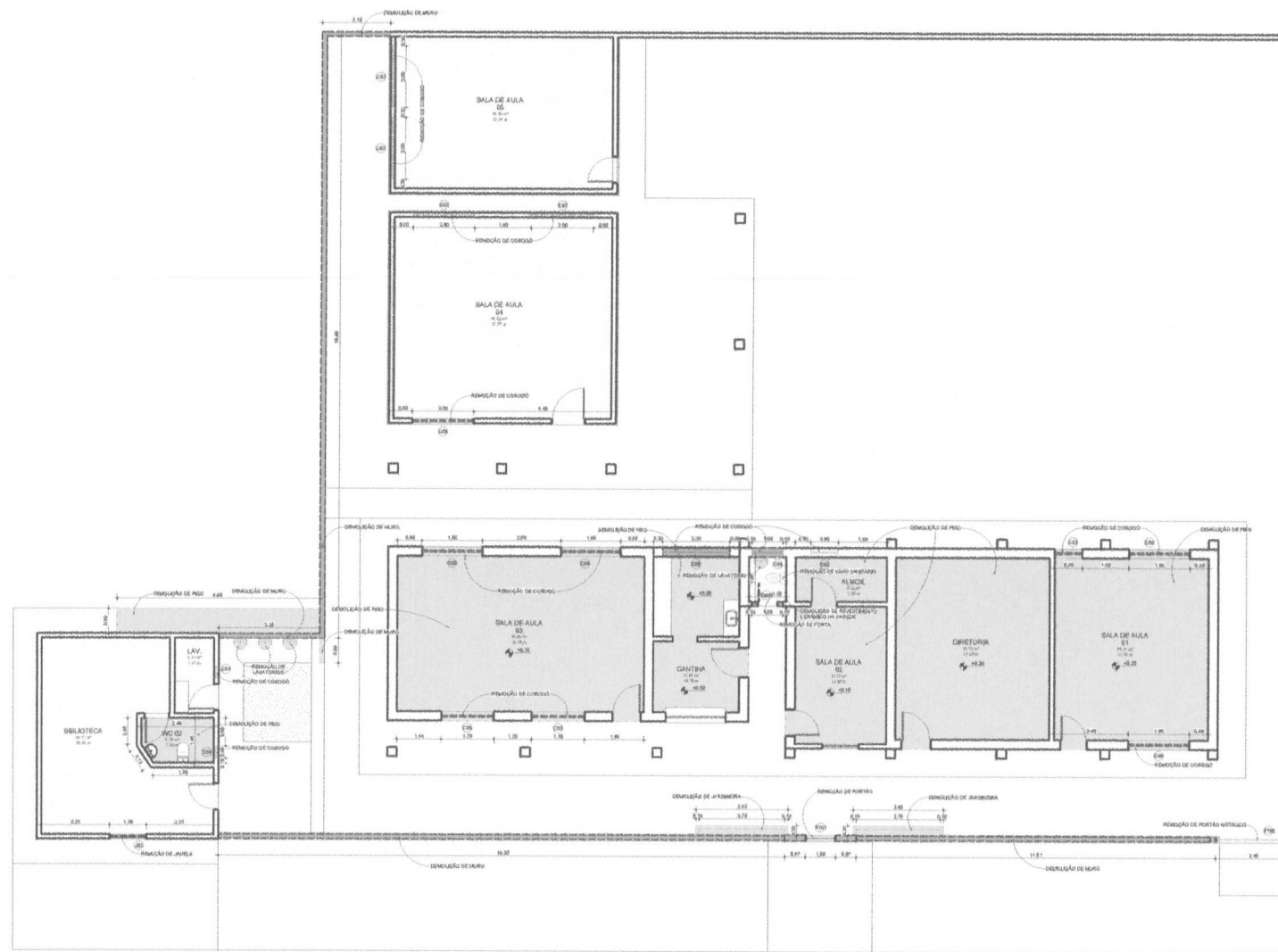

QUADRO GERAL DE ÁREAS INTERNAS - DEMOLIÇÃO

TIPO	ÁREA	PERÍMETRO
ALMOCE	12,00 m ²	14,00 m
BIBLIOTECA	12,00 m ²	14,00 m
CANTINA	12,00 m ²	14,00 m
DIRETORIA	12,00 m ²	14,00 m
SALA DE AULA 01	12,00 m ²	14,00 m
SALA DE AULA 02	12,00 m ²	14,00 m
SALA DE AULA 03	12,00 m ²	14,00 m
SALA DE AULA 05	12,00 m ²	14,00 m
SALA DE AULA 06	12,00 m ²	14,00 m
W.C.	2,00 m ²	2,00 m

LISTA - PRANCHAS

PRANCHAS	DESCRIÇÃO
PR01	PLANTA BAIXA TERRENO - DEMOLIÇÃO
PR02	PLANTA BAIXA TERRENO - DEMOLIÇÃO
PR03	PLANTA BAIXA TERRENO - DEMOLIÇÃO
PR04	PLANTA BAIXA TERRENO - DEMOLIÇÃO
PR05	PLANTA BAIXA TERRENO - DEMOLIÇÃO
PR06	PLANTA BAIXA TERRENO - DEMOLIÇÃO
PR07	PLANTA BAIXA TERRENO - DEMOLIÇÃO
PR08	PLANTA BAIXA TERRENO - DEMOLIÇÃO
PR09	PLANTA BAIXA TERRENO - DEMOLIÇÃO
PR10	PLANTA BAIXA TERRENO - DEMOLIÇÃO

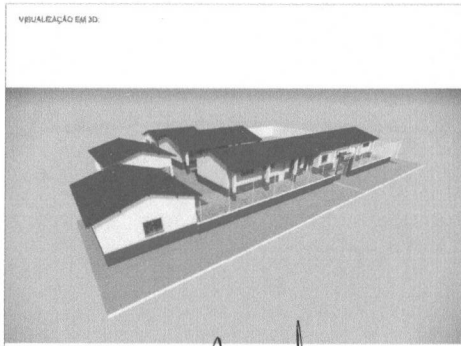

1 TERRENO - DEMOLIÇÃO
ESCALA 1:75

TABELA DE JANELAS - DEMOLIÇÃO

TRE	QUANTIDADE	COMPRIMENTO	ALTURA	RETIÇÔES	ÁREA	DESCRIÇÃO
J01	1	1,50	1,50	2	2,25 m ²	JANELA ALUMINADA 150x150
J02	1	1,50	1,50	2	2,25 m ²	JANELA ALUMINADA 150x150
J03	1	1,50	1,50	2	2,25 m ²	JANELA ALUMINADA 150x150
J04	1	1,50	1,50	2	2,25 m ²	JANELA ALUMINADA 150x150
J05	1	1,50	1,50	2	2,25 m ²	JANELA ALUMINADA 150x150
J06	1	1,50	1,50	2	2,25 m ²	JANELA ALUMINADA 150x150
J07	1	1,50	1,50	2	2,25 m ²	JANELA ALUMINADA 150x150
J08	1	1,50	1,50	2	2,25 m ²	JANELA ALUMINADA 150x150
J09	1	1,50	1,50	2	2,25 m ²	JANELA ALUMINADA 150x150
J10	1	1,50	1,50	2	2,25 m ²	JANELA ALUMINADA 150x150
J11	1	1,50	1,50	2	2,25 m ²	JANELA ALUMINADA 150x150
J12	1	1,50	1,50	2	2,25 m ²	JANELA ALUMINADA 150x150
J13	1	1,50	1,50	2	2,25 m ²	JANELA ALUMINADA 150x150
J14	1	1,50	1,50	2	2,25 m ²	JANELA ALUMINADA 150x150
J15	1	1,50	1,50	2	2,25 m ²	JANELA ALUMINADA 150x150
J16	1	1,50	1,50	2	2,25 m ²	JANELA ALUMINADA 150x150
J17	1	1,50	1,50	2	2,25 m ²	JANELA ALUMINADA 150x150
J18	1	1,50	1,50	2	2,25 m ²	JANELA ALUMINADA 150x150
J19	1	1,50	1,50	2	2,25 m ²	JANELA ALUMINADA 150x150
J20	1	1,50	1,50	2	2,25 m ²	JANELA ALUMINADA 150x150
J21	1	1,50	1,50	2	2,25 m ²	JANELA ALUMINADA 150x150
J22	1	1,50	1,50	2	2,25 m ²	JANELA ALUMINADA 150x150
J23	1	1,50	1,50	2	2,25 m ²	JANELA ALUMINADA 150x150
J24	1	1,50	1,50	2	2,25 m ²	JANELA ALUMINADA 150x150
J25	1	1,50	1,50	2	2,25 m ²	JANELA ALUMINADA 150x150
J26	1	1,50	1,50	2	2,25 m ²	JANELA ALUMINADA 150x150
J27	1	1,50	1,50	2	2,25 m ²	JANELA ALUMINADA 150x150
J28	1	1,50	1,50	2	2,25 m ²	JANELA ALUMINADA 150x150
J29	1	1,50	1,50	2	2,25 m ²	JANELA ALUMINADA 150x150
J30	1	1,50	1,50	2	2,25 m ²	JANELA ALUMINADA 150x150
J31	1	1,50	1,50	2	2,25 m ²	JANELA ALUMINADA 150x150
J32	1	1,50	1,50	2	2,25 m ²	JANELA ALUMINADA 150x150
J33	1	1,50	1,50	2	2,25 m ²	JANELA ALUMINADA 150x150
J34	1	1,50	1,50	2	2,25 m ²	JANELA ALUMINADA 150x150
J35	1	1,50	1,50	2	2,25 m ²	JANELA ALUMINADA 150x150
J36	1	1,50	1,50	2	2,25 m ²	JANELA ALUMINADA 150x150
J37	1	1,50	1,50	2	2,25 m ²	JANELA ALUMINADA 150x150
J38	1	1,50	1,50	2	2,25 m ²	JANELA ALUMINADA 150x150
J39	1	1,50	1,50	2	2,25 m ²	JANELA ALUMINADA 150x150
J40	1	1,50	1,50	2	2,25 m ²	JANELA ALUMINADA 150x150
J41	1	1,50	1,50	2	2,25 m ²	JANELA ALUMINADA 150x150
J42	1	1,50	1,50	2	2,25 m ²	JANELA ALUMINADA 150x150
J43	1	1,50	1,50	2	2,25 m ²	JANELA ALUMINADA 150x150
J44	1	1,50	1,50	2	2,25 m ²	JANELA ALUMINADA 150x150
J45	1	1,50	1,50	2	2,25 m ²	JANELA ALUMINADA 150x150
J46	1	1,50	1,50	2	2,25 m ²	JANELA ALUMINADA 150x150
J47	1	1,50	1,50	2	2,25 m ²	JANELA ALUMINADA 150x150
J48	1	1,50	1,50	2	2,25 m ²	JANELA ALUMINADA 150x150
J49	1	1,50	1,50	2	2,25 m ²	JANELA ALUMINADA 150x150
J50	1	1,50	1,50	2	2,25 m ²	JANELA ALUMINADA 150x150
J51	1	1,50	1,50	2	2,25 m ²	JANELA ALUMINADA 150x150
J52	1	1,50	1,50	2	2,25 m ²	JANELA ALUMINADA 150x150
J53	1	1,50	1,50	2	2,25 m ²	JANELA ALUMINADA 150x150
J54	1	1,50	1,50	2	2,25 m ²	JANELA ALUMINADA 150x150
J55	1	1,50	1,50	2	2,25 m ²	JANELA ALUMINADA 150x150
J56	1	1,50	1,50	2	2,25 m ²	JANELA ALUMINADA 150x150
J57	1	1,50	1,50	2	2,25 m ²	JANELA ALUMINADA 150x150
J58	1	1,50	1,50	2	2,25 m ²	JANELA ALUMINADA 150x150
J59	1	1,50	1,50	2	2,25 m ²	JANELA ALUMINADA 150x150
J60	1	1,50	1,50	2	2,25 m ²	JANELA ALUMINADA 150x150
J61	1	1,50	1,50	2	2,25 m ²	JANELA ALUMINADA 150x150
J62	1	1,50	1,50	2	2,25 m ²	JANELA ALUMINADA 150x150
J63	1	1,50	1,50	2	2,25 m ²	JANELA ALUMINADA 150x150
J64	1	1,50	1,50	2	2,25 m ²	JANELA ALUMINADA 150x150
J65	1	1,50	1,50	2	2,25 m ²	JANELA ALUMINADA 150x150
J66	1	1,50	1,50	2	2,25 m ²	JANELA ALUMINADA 150x150
J67	1	1,50	1,50	2	2,25 m ²	JANELA ALUMINADA 150x150
J68	1	1,50	1,50	2	2,25 m ²	JANELA ALUMINADA 150x150
J69	1	1,50	1,50	2	2,25 m ²	JANELA ALUMINADA 150x150
J70	1	1,50	1,50	2	2,25 m ²	JANELA ALUMINADA 150x150
J71	1	1,50	1,50	2	2,25 m ²	JANELA ALUMINADA 150x150
J72	1	1,50	1,50	2	2,25 m ²	JANELA ALUMINADA 150x150
J73	1	1,50	1,50	2	2,25 m ²	JANELA ALUMINADA 150x150
J74	1	1,50	1,50	2	2,25 m ²	JANELA ALUMINADA 150x150
J75	1	1,50	1,50	2	2,25 m ²	JANELA ALUMINADA 150x150
J76	1	1,50	1,50	2	2,25 m ²	JANELA ALUMINADA 150x150
J77	1	1,50	1,50	2	2,25 m ²	JANELA ALUMINADA 150x150
J78	1	1,50	1,50	2	2,25 m ²	JANELA ALUMINADA 150x150
J79	1	1,50	1,50	2	2,25 m ²	JANELA ALUMINADA 150x150
J80	1	1,50	1,50	2	2,25 m ²	JANELA ALUMINADA 150x150
J81	1	1,50	1,50	2	2,25 m ²	JANELA ALUMINADA 150x150
J82	1	1,50	1,50	2	2,25 m ²	JANELA ALUMINADA 150x150
J83	1	1,50	1,50	2	2,25 m ²	JANELA ALUMINADA 150x150
J84	1	1,50	1,50	2	2,25 m ²	JANELA ALUMINADA 150x150
J85	1	1,50	1,50	2	2,25 m ²	JANELA ALUMINADA 150x150
J86	1	1,50	1,50	2	2,25 m ²	JANELA ALUMINADA 150x150
J87	1	1,50	1,50	2	2,25 m ²	JANELA ALUMINADA 150x150
J88	1	1,50	1,50	2	2,25 m ²	JANELA ALUMINADA 150x150
J89	1	1,50	1,50	2	2,25 m ²	JANELA ALUMINADA 150x150
J90	1	1,50	1,50	2	2,25 m ²	JANELA ALUMINADA 150x150
J91	1	1,50	1,50	2	2,25 m ²	JANELA ALUMINADA 150x150
J92	1	1,50	1,50	2	2,25 m ²	JANELA ALUMINADA 150x150
J93	1	1,50	1,50	2	2,25 m ²	JANELA ALUMINADA 150x150
J94	1	1,50	1,50	2	2,25 m ²	JANELA ALUMINADA 150x150
J95	1	1,50	1,50	2	2,25 m ²	JANELA ALUMINADA 150x150
J96	1	1,50	1,50	2	2,25 m ²	JANELA ALUMINADA 150x150
J97	1	1,50	1,50	2	2,25 m ²	JANELA ALUMINADA 150x150
J98	1	1,50	1,50	2	2,25 m ²	JANELA ALUMINADA 150x150
J99	1	1,50	1,50	2	2,25 m ²	JANELA ALUMINADA 150x150
J100	1	1,50	1,50	2	2,25 m ²	JANELA ALUMINADA 150x150

TABELA DE PORTAS - DEMOLIÇÃO

TIPO	QUANTIDADE	COMPRIMENTO	ALTURA	ÁREA	DESCRIÇÃO
P01	1	1,50	2,00	3,00 m ²	PORTA ALUMINADA 150x200
P02	1	1,50	2,00	3,00 m ²	PORTA ALUMINADA 150x200
P03	1	1,50	2,00	3,00 m ²	PORTA ALUMINADA 150x200

PROPRIETÁRIO: PREFEITURA MUNICIPAL DE TAMBORIL
 MARINA MAGALHÃES BRITO
 ENGENHEIRO CIVIL
 Nº 061990436-4

PROJETO: REFORMA DA E.M.E.I.F. MARINA MAGALHÃES BRITO
 LOCAL: LOCALIDADE DE CACIMBAS, TAMBORIL/CE
 PROPRIETÁRIO: PREFEITURA MUNICIPAL DE TAMBORIL

RESPONSÁVEL: [Assinatura]
 TÍTULO: [Assinatura]

COPIA 02/08
 GOVERNO: MAURO JUNIOR
 COPIA: JOCIANA PEREIRA
 VISEU: JACI VIEIRA
 TÍTULO: [Assinatura]

ARQUITETURA
 RESPONSÁVEL: [Assinatura] DATA: [Assinatura]
 Nº 11/023

COPIA 02/08
 GOVERNO: MAURO JUNIOR
 COPIA: JOCIANA PEREIRA
 VISEU: JACI VIEIRA
 TÍTULO: [Assinatura]

Handwritten signature



QUADRO GERAL DE ÁREAS INTERNAS - CONSTRUÇÃO		
NOME	ÁREA	PERÍMETRO
ALMOX.	1.00	12,00
BIBLIOTECA	31,11	92,88
CAIXA D'ÁGUA	1,00	1,41
CANTINA	12,50	25,00
CAFETERIA	1,00	1,41
CALDEIRA	1,00	1,41
DEPTO. DE ABASTECIMENTO	1,00	1,41
DEPTO. DE MANUTENÇÃO	1,00	1,41
DEPTO. DE SAÚDE	1,00	1,41
DEPTO. DE SERVIÇOS GERAIS	1,00	1,41
DEPTO. DE TRANSPORTE	1,00	1,41
DEPTO. DE VIGILÂNCIA	1,00	1,41
DEPTO. DE ZELADORIA	1,00	1,41
DEPTO. DE LIMPEZA	1,00	1,41
DEPTO. DE REPARAÇÃO	1,00	1,41
DEPTO. DE ATENDIMENTO	1,00	1,41
DEPTO. DE ADMINISTRAÇÃO	1,00	1,41
DEPTO. DE LEGALIZAÇÃO	1,00	1,41
DEPTO. DE ARQUIVAMENTO	1,00	1,41
DEPTO. DE ESTADÍSTICA	1,00	1,41
DEPTO. DE FISCALIZAÇÃO	1,00	1,41
DEPTO. DE LICITAÇÃO	1,00	1,41
DEPTO. DE PROJEÇÃO	1,00	1,41
DEPTO. DE PESQUISA	1,00	1,41
DEPTO. DE INOVAÇÃO	1,00	1,41
DEPTO. DE GESTÃO DE RECURSOS HUMANOS	1,00	1,41
DEPTO. DE GESTÃO DE RECURSOS MATERIAIS	1,00	1,41
DEPTO. DE GESTÃO DE RECURSOS FINANCEIROS	1,00	1,41
DEPTO. DE GESTÃO DE RECURSOS TECNOLÓGICOS	1,00	1,41
DEPTO. DE GESTÃO DE RECURSOS LEGAIS	1,00	1,41
DEPTO. DE GESTÃO DE RECURSOS OPERACIONAIS	1,00	1,41
DEPTO. DE GESTÃO DE RECURSOS AMBIENTAIS	1,00	1,41
DEPTO. DE GESTÃO DE RECURSOS CULTURAIS	1,00	1,41
DEPTO. DE GESTÃO DE RECURSOS ESPORTIVOS	1,00	1,41
DEPTO. DE GESTÃO DE RECURSOS SOCIAIS	1,00	1,41
DEPTO. DE GESTÃO DE RECURSOS EDUCACIONAIS	1,00	1,41
DEPTO. DE GESTÃO DE RECURSOS DE SAÚDE	1,00	1,41
DEPTO. DE GESTÃO DE RECURSOS DE SEGURANÇA	1,00	1,41
DEPTO. DE GESTÃO DE RECURSOS DE DEFESA	1,00	1,41
DEPTO. DE GESTÃO DE RECURSOS DE PAZ	1,00	1,41
DEPTO. DE GESTÃO DE RECURSOS DE JUSTIÇA	1,00	1,41
DEPTO. DE GESTÃO DE RECURSOS DE TRABALHO	1,00	1,41
DEPTO. DE GESTÃO DE RECURSOS DE POLÍTICA	1,00	1,41
DEPTO. DE GESTÃO DE RECURSOS DE ECONOMIA	1,00	1,41
DEPTO. DE GESTÃO DE RECURSOS DE CULTURA	1,00	1,41
DEPTO. DE GESTÃO DE RECURSOS DE RECREAÇÃO	1,00	1,41
DEPTO. DE GESTÃO DE RECURSOS DE TURISMO	1,00	1,41
DEPTO. DE GESTÃO DE RECURSOS DE MEIO AMBIENTE	1,00	1,41
DEPTO. DE GESTÃO DE RECURSOS DE ENERGIA	1,00	1,41
DEPTO. DE GESTÃO DE RECURSOS DE CIÊNCIA E TECNOLOGIA	1,00	1,41
DEPTO. DE GESTÃO DE RECURSOS DE INFORMATICA	1,00	1,41
DEPTO. DE GESTÃO DE RECURSOS DE TELECOMUNICAÇÕES	1,00	1,41
DEPTO. DE GESTÃO DE RECURSOS DE TRANSPORTES	1,00	1,41
DEPTO. DE GESTÃO DE RECURSOS DE SANEAMENTO	1,00	1,41
DEPTO. DE GESTÃO DE RECURSOS DE SUSTENTABILIDADE	1,00	1,41
DEPTO. DE GESTÃO DE RECURSOS DE QUALIDADE DE VIDA	1,00	1,41
DEPTO. DE GESTÃO DE RECURSOS DE PLANEJAMENTO	1,00	1,41
DEPTO. DE GESTÃO DE RECURSOS DE AVALIAÇÃO DE IMPACTO AMBIENTAL	1,00	1,41
DEPTO. DE GESTÃO DE RECURSOS DE LICITACIÓN	1,00	1,41
DEPTO. DE GESTÃO DE RECURSOS DE PROPOSTAS	1,00	1,41
DEPTO. DE GESTÃO DE RECURSOS DE ANEXOS	1,00	1,41
DEPTO. DE GESTÃO DE RECURSOS DE CONSULTAS	1,00	1,41
DEPTO. DE GESTÃO DE RECURSOS DE ATIVIDADES DE FOMENTO	1,00	1,41
DEPTO. DE GESTÃO DE RECURSOS DE ATIVIDADES DE CAPACITAÇÃO	1,00	1,41
DEPTO. DE GESTÃO DE RECURSOS DE ATIVIDADES DE APOIO	1,00	1,41
DEPTO. DE GESTÃO DE RECURSOS DE ATIVIDADES DE GESTÃO	1,00	1,41
DEPTO. DE GESTÃO DE RECURSOS DE ATIVIDADES DE MONITORAMENTO E AVALIAÇÃO	1,00	1,41
DEPTO. DE GESTÃO DE RECURSOS DE ATIVIDADES DE PLANEJAMENTO E AVALIAÇÃO DE POLÍTICAS PÚBLICAS	1,00	1,41
DEPTO. DE GESTÃO DE RECURSOS DE ATIVIDADES DE GESTÃO DE RISCO	1,00	1,41
DEPTO. DE GESTÃO DE RECURSOS DE ATIVIDADES DE GESTÃO DE ATIVIDADES DE GESTÃO DE ATIVIDADES DE GESTÃO	1,00	1,41
DEPTO. DE GESTÃO DE RECURSOS DE ATIVIDADES DE GESTÃO DE ATIVIDADES DE GESTÃO DE ATIVIDADES DE GESTÃO	1,00	1,41

LISTA - PRANCHAS	
PRANCHA	DESCRIÇÃO
P01	PLANTA DE FUNDAÇÃO
P02	PLANTA DE ALINHAMENTO
P03	PLANTA DE SOLUMBO
P04	PLANTA DE TERRAÇOS
P05	PLANTA DE PAVIMENTAÇÃO
P06	PLANTA DE REDE DE ÁGUA
P07	PLANTA DE REDE DE ESGOTO
P08	PLANTA DE REDE DE GÁS
P09	PLANTA DE REDE DE FIBRA ÓPTICA
P10	PLANTA DE REDE DE DRENAÇÃO
P11	PLANTA DE REDE DE SANEAMENTO
P12	PLANTA DE REDE DE ENERGIA
P13	PLANTA DE REDE DE TELECOMUNICAÇÃO
P14	PLANTA DE REDE DE TRANSPORTES
P15	PLANTA DE REDE DE SANEAMENTO AMBIENTAL
P16	PLANTA DE REDE DE ENERGIA AMBIENTAL
P17	PLANTA DE REDE DE CULTURA AMBIENTAL
P18	PLANTA DE REDE DE RECREAÇÃO AMBIENTAL
P19	PLANTA DE REDE DE TURISMO AMBIENTAL
P20	PLANTA DE REDE DE MEIO AMBIENTE AMBIENTAL
P21	PLANTA DE REDE DE ENERGIA AMBIENTAL
P22	PLANTA DE REDE DE CULTURA AMBIENTAL
P23	PLANTA DE REDE DE RECREAÇÃO AMBIENTAL
P24	PLANTA DE REDE DE TURISMO AMBIENTAL
P25	PLANTA DE REDE DE MEIO AMBIENTE AMBIENTAL

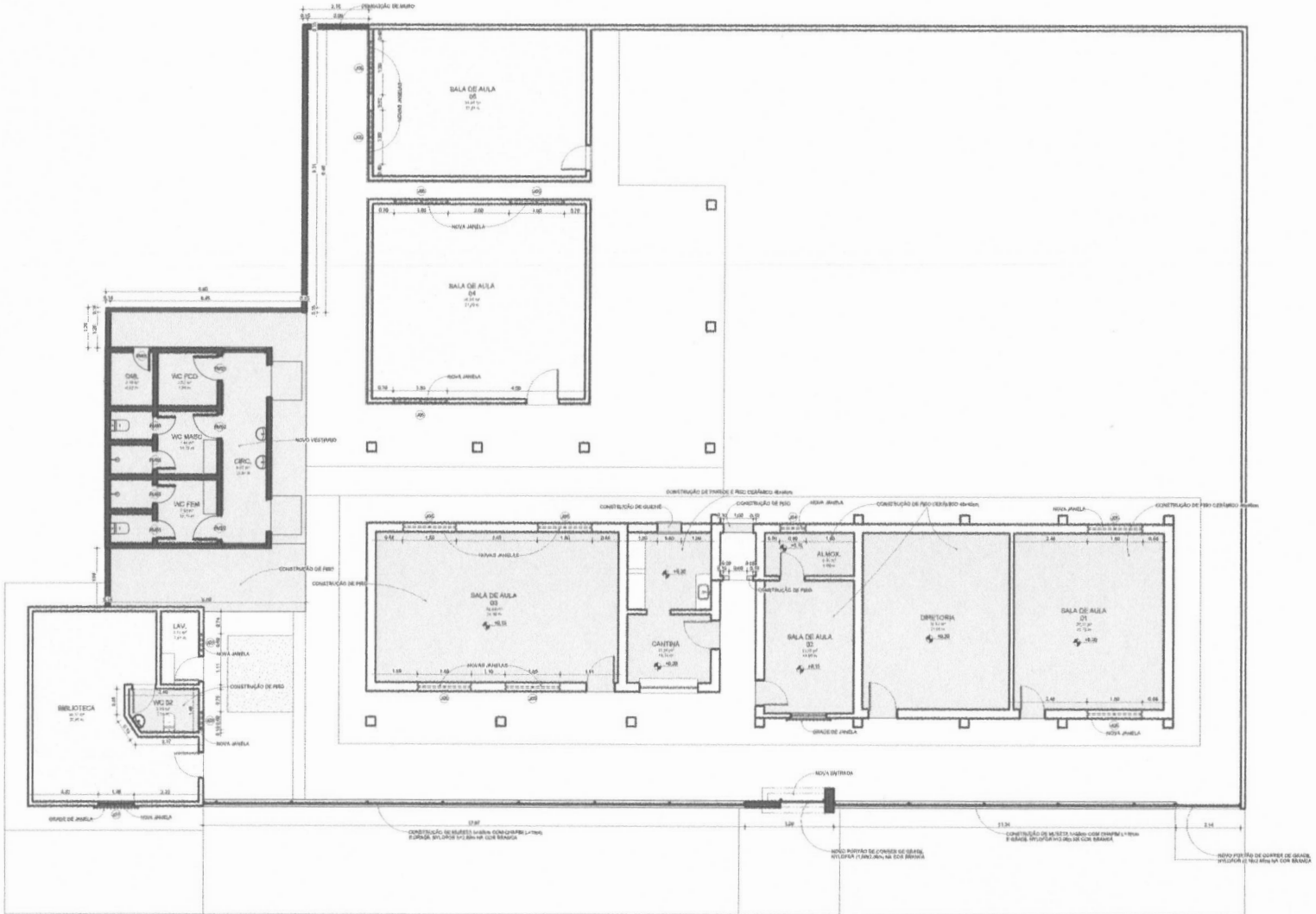
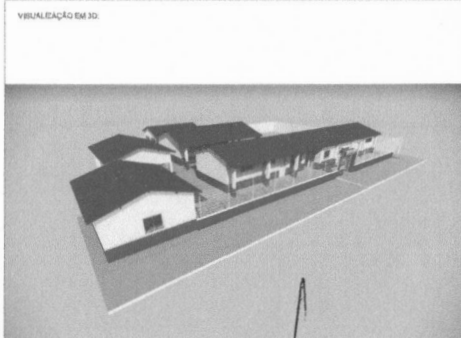

1 - TÉRREO - CONSTRUÇÃO
ESCALA 1/75

TIPO	QUANTIDADE	COMPIMENTO	ALTURA	PERÍMETRO	ÁREA	DESCRIÇÃO
M1	1	1,00	1,00	1,41	1,00	JANELA DE ALINHAMENTO DE CORREDOR COM TELA DE SOMBREAÇÃO (VIGILÂNCIA)
M2	1	1,00	1,00	1,41	1,00	JANELA DE ALINHAMENTO DE CORREDOR COM TELA DE SOMBREAÇÃO (VIGILÂNCIA)
M3	1	1,00	1,00	1,41	1,00	JANELA DE ALINHAMENTO DE CORREDOR COM TELA DE SOMBREAÇÃO (VIGILÂNCIA)
M4	1	1,00	1,00	1,41	1,00	JANELA DE ALINHAMENTO DE CORREDOR COM TELA DE SOMBREAÇÃO (VIGILÂNCIA)
M5	1	1,00	1,00	1,41	1,00	JANELA DE ALINHAMENTO DE CORREDOR COM TELA DE SOMBREAÇÃO (VIGILÂNCIA)
M6	1	1,00	1,00	1,41	1,00	JANELA DE ALINHAMENTO DE CORREDOR COM TELA DE SOMBREAÇÃO (VIGILÂNCIA)
M7	1	1,00	1,00	1,41	1,00	JANELA DE ALINHAMENTO DE CORREDOR COM TELA DE SOMBREAÇÃO (VIGILÂNCIA)

TIPO	QUANTIDADE	COMPIMENTO	ALTURA	ÁREA	DESCRIÇÃO
P1	1	1,00	1,00	1,00	PORTA DE ALINHAMENTO DE CORREDOR (VIGILÂNCIA)
P2	1	1,00	1,00	1,00	PORTA DE ALINHAMENTO DE CORREDOR (VIGILÂNCIA)
P3	1	1,00	1,00	1,00	PORTA DE ALINHAMENTO DE CORREDOR (VIGILÂNCIA)
P4	1	1,00	1,00	1,00	PORTA DE ALINHAMENTO DE CORREDOR (VIGILÂNCIA)
P5	1	1,00	1,00	1,00	PORTA DE ALINHAMENTO DE CORREDOR (VIGILÂNCIA)
P6	1	1,00	1,00	1,00	PORTA DE ALINHAMENTO DE CORREDOR (VIGILÂNCIA)
P7	1	1,00	1,00	1,00	PORTA DE ALINHAMENTO DE CORREDOR (VIGILÂNCIA)
P8	1	1,00	1,00	1,00	PORTA DE ALINHAMENTO DE CORREDOR (VIGILÂNCIA)
P9	1	1,00	1,00	1,00	PORTA DE ALINHAMENTO DE CORREDOR (VIGILÂNCIA)
P10	1	1,00	1,00	1,00	PORTA DE ALINHAMENTO DE CORREDOR (VIGILÂNCIA)
P11	1	1,00	1,00	1,00	PORTA DE ALINHAMENTO DE CORREDOR (VIGILÂNCIA)
P12	1	1,00	1,00	1,00	PORTA DE ALINHAMENTO DE CORREDOR (VIGILÂNCIA)
P13	1	1,00	1,00	1,00	PORTA DE ALINHAMENTO DE CORREDOR (VIGILÂNCIA)
P14	1	1,00	1,00	1,00	PORTA DE ALINHAMENTO DE CORREDOR (VIGILÂNCIA)
P15	1	1,00	1,00	1,00	PORTA DE ALINHAMENTO DE CORREDOR (VIGILÂNCIA)
P16	1	1,00	1,00	1,00	PORTA DE ALINHAMENTO DE CORREDOR (VIGILÂNCIA)
P17	1	1,00	1,00	1,00	PORTA DE ALINHAMENTO DE CORREDOR (VIGILÂNCIA)
P18	1	1,00	1,00	1,00	PORTA DE ALINHAMENTO DE CORREDOR (VIGILÂNCIA)
P19	1	1,00	1,00	1,00	PORTA DE ALINHAMENTO DE CORREDOR (VIGILÂNCIA)
P20	1	1,00	1,00	1,00	PORTA DE ALINHAMENTO DE CORREDOR (VIGILÂNCIA)
P21	1	1,00	1,00	1,00	PORTA DE ALINHAMENTO DE CORREDOR (VIGILÂNCIA)
P22	1	1,00	1,00	1,00	PORTA DE ALINHAMENTO DE CORREDOR (VIGILÂNCIA)
P23	1	1,00	1,00	1,00	PORTA DE ALINHAMENTO DE CORREDOR (VIGILÂNCIA)
P24	1	1,00	1,00	1,00	PORTA DE ALINHAMENTO DE CORREDOR (VIGILÂNCIA)
P25	1	1,00	1,00	1,00	PORTA DE ALINHAMENTO DE CORREDOR (VIGILÂNCIA)
P26	1	1,00	1,00	1,00	PORTA DE ALINHAMENTO DE CORREDOR (VIGILÂNCIA)
P27	1	1,00	1,00	1,00	PORTA DE ALINHAMENTO DE CORREDOR (VIGILÂNCIA)
P28	1	1,00	1,00	1,00	PORTA DE ALINHAMENTO DE CORREDOR (VIGILÂNCIA)
P29	1	1,00	1,00	1,00	PORTA DE ALINHAMENTO DE CORREDOR (VIGILÂNCIA)
P30	1	1,00	1,00	1,00	PORTA DE ALINHAMENTO DE CORREDOR (VIGILÂNCIA)

PROPRIETÁRIO: PREFEITURA MUNICIPAL DE TAMBORIL
 PROJETISTA: MAURO CAVALCANTE JUNIOR
 ENGENHEIRO CIVIL
 CREA Nº 061990436-4

PREFEITURA MUNICIPAL DE TAMBORIL
 COMISSÃO DE LICITAÇÃO Nº 009/2023

FOLHA 03 DE 08
 PROJETO: PREFEITURA DA E.M.E.I.F. MARINA MAGALHÃES BRITO LOCAL: QUADRA DE CACIMBAS, TAMBORIL/CE
 PROPRIETÁRIO: PREFEITURA MUNICIPAL DE TAMBORIL
 RUBRICA: MAURO CAVALCANTE JUNIOR
 DATA: 15/03/2023
 ESCALA: 1/75
 TÍTULO: PLANTA DE FUNDAÇÃO DE ÁREAS INTERNAS DE CONSTRUÇÃO

Prefeitura de Tamboril
 ARQUITETURA
 RESPONSÁVEL TÉCNICO: MAURO CAVALCANTE JUNIOR
 NÚMERO DE REGISTRO: 061990436-4
 DATA DE REGISTRO: 11/03/23

Handwritten signature

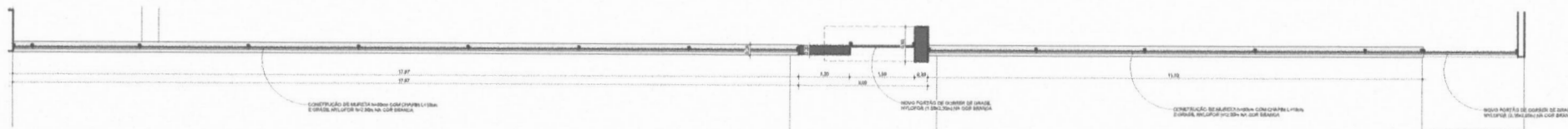

1 DETALHE VESTIÁRIO - FACHADA
ESCALA 1:50

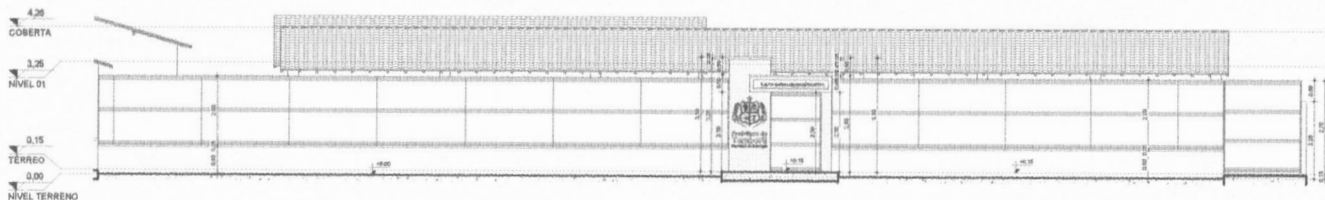

2 CORTE - FACHADA EXTERNA
ESCALA 1:25

LISTA - PRANCHAS	
PRANCHA	DESCRIÇÃO
01	PLANTA BAIXO TERREJO - COBERTURA
02	PLANTA BAIXO TERREJO - TAMBUIL
03	PLANTA BAIXO TERREJO - COBERTURA
04	DETALHE PORTADA URSULA - COBERTURA
05	DETALHE PORTADA URSULA - COBERTURA
06	PLANTA BAIXO TERREJO - TAMBUIL
07	PLANTA DE COBERTURA
08	DETALHE PORTADA URSULA

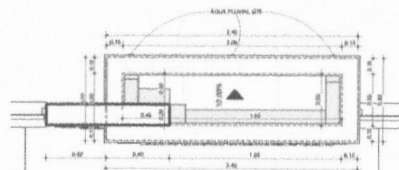

3 COBERTURA - FACHADA EXTERNA
ESCALA 1:25

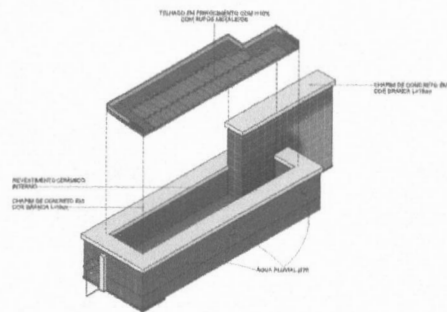

4 DETALHE - COBERTURA FACHADA EXTERNA
ESCALA 1:25

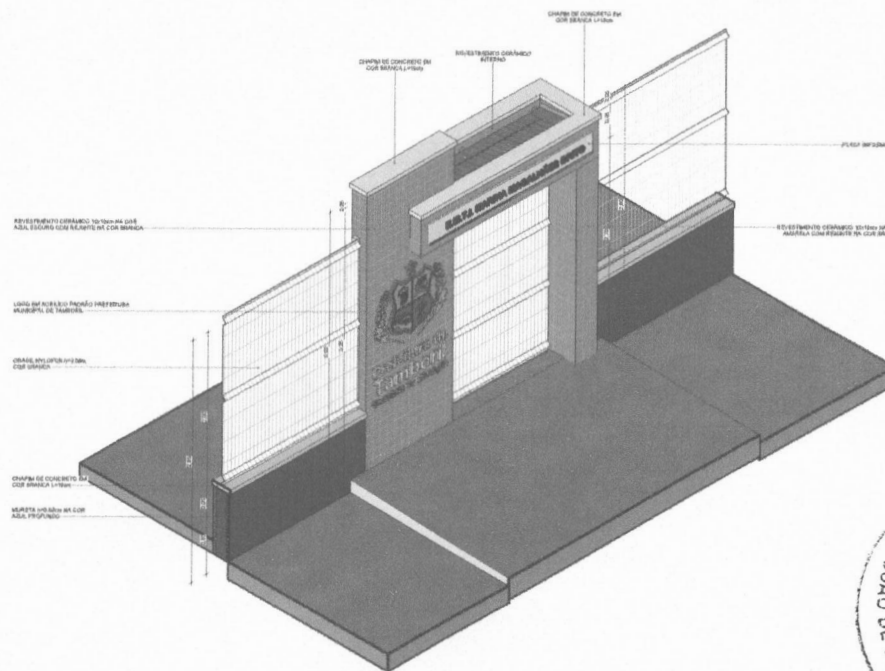

5 VISTA 3D - FACHADA EXTERNA
ESCALA 1:50

6 VISUALIZAÇÃO EM 3D



PROPRIETÁRIO: PREFEITURA MUNICIPAL DE TAMBORIL
PROJETISTA: MAURO SOARES
ENGENHEIRO CIVIL: MAURO SOARES JUNIOR
CREA Nº: 061990436-4

FECHA: P04/08	PROJETO: REFORMA DA E.M.E.I.F. MARINA MAGALHÃES BRITO LOCAL: LOCALIDADE DE CACIMBAS, TAMBORIL/CE
DESIGNO: MAURO SOARES JUNIOR	RESPONSÁVEL: RUBERICA
CÓPIA: JOSEANA NEVES	
VISTO: 11/08/2024	
ASSINADO: 11/08/2024	
PROJETAÇÃO: 11/08/2024	
REVISÃO: 11/08/2024	
PROPOSTA: 11/08/2024	

Prefeitura de Tamboril
ARQUITETURA
 REPÚBLICA DE ANGOLA
 NÚMERO DE BARRIDO: 110223
 CREA Nº 061990436-4

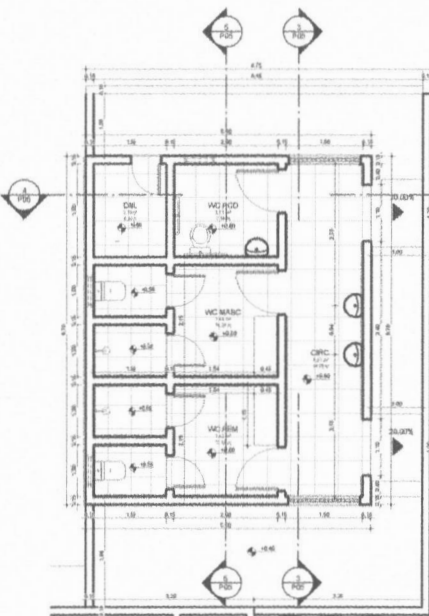

1 TÉRREO - VESTIÁRIO
ESCALA 1:50

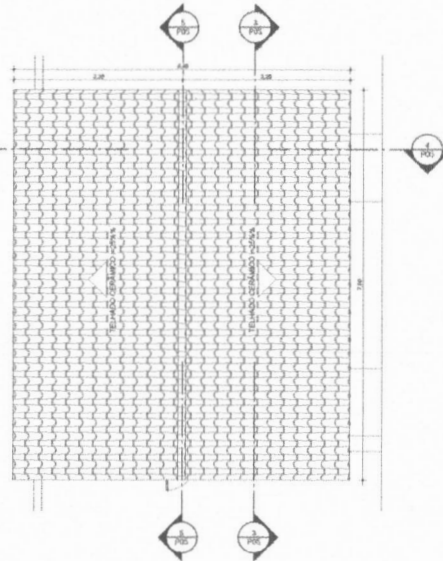

2 COBERTA - VESTIÁRIO
ESCALA 1:50

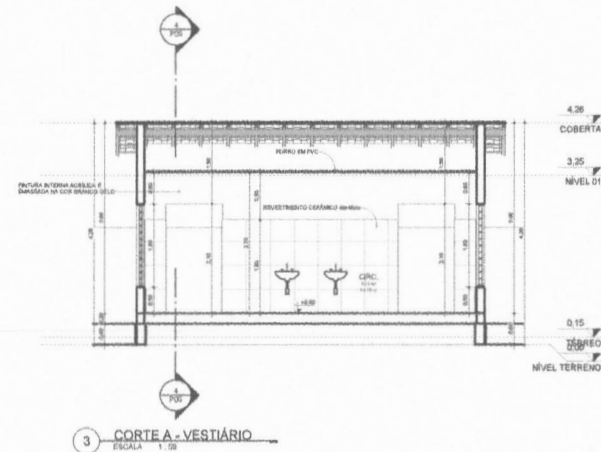

3 CORTE A - VESTIÁRIO
ESCALA 1:50

LISTA - PRANCHAS	
PRANCHAS	DESCRIÇÃO
PR	PLANTA TÉRREO - EXISTENTE
PR	PLANTA TÉRREO - PROPOSTA
PR	PLANTA TÉRREO - COBERTURA
PR	DETAIHE FACHADA EXTERNA - COBERTURA
PR	DETAIHE VESTIÁRIO - COBERTURA
PR	DETAIHE VESTIÁRIO - PAVIMENTO
PR	PLANTA DE COBERTA
PR	CORTE A - PROPOSTA

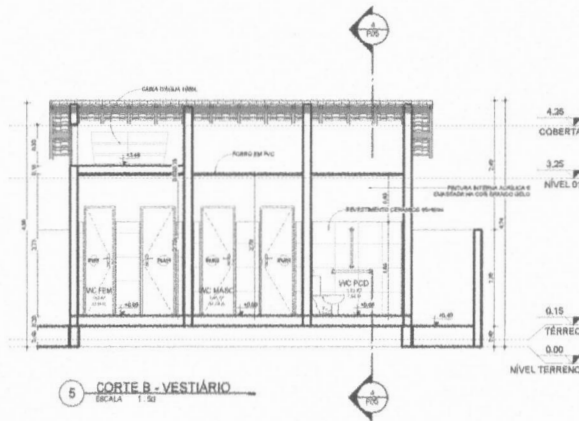

5 CORTE B - VESTIÁRIO
ESCALA 1:50

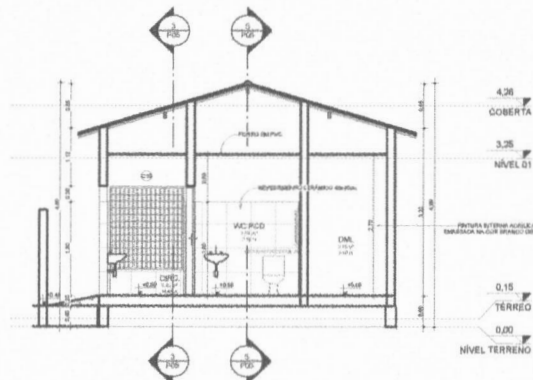

4 CORTE D - VESTIÁRIO
ESCALA 1:50

VISUALIZAÇÃO EM 3D

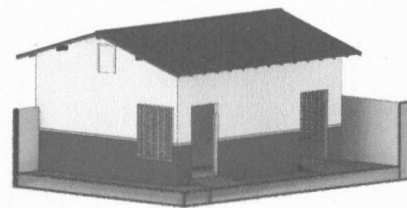

7 VISTA 3D - VESTIÁRIO
ESCALA

Handwritten signature

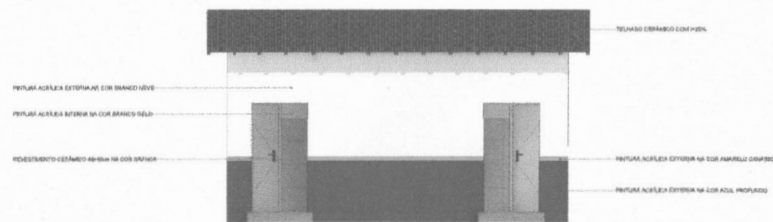

6 FACHADA VESTIÁRIO
ESCALA 1:50

PROJETO DE ARQUITETURA - PREFEITURA MUNICIPAL DE TAMBORIL

PROJETO DE ARQUITETURA - PREFEITURA MUNICIPAL DE TAMBORIL

PROJETADEIRO: **WALTER CAPELLANTE JUNIOR**
ENGENHEIRO CIVIL
CREA Nº 061998436-4

PROJETO Nº: **P05/08**

RUBRICA: **CONSTRUÇÃO**

DESENHO: **WALTER CAPELLANTE JUNIOR**

CÓPIA: **WALTER CAPELLANTE JUNIOR**

VISTO: **WALTER CAPELLANTE JUNIOR**

ESCALA: **1:50**

DETALHE VESTIÁRIO - CONSTRUÇÃO

Prefeitura de Tamboril

ARQUITETURA

RESPONSÁVEL POR: **WALTER CAPELLANTE JUNIOR**

DATA: **11/05/23**

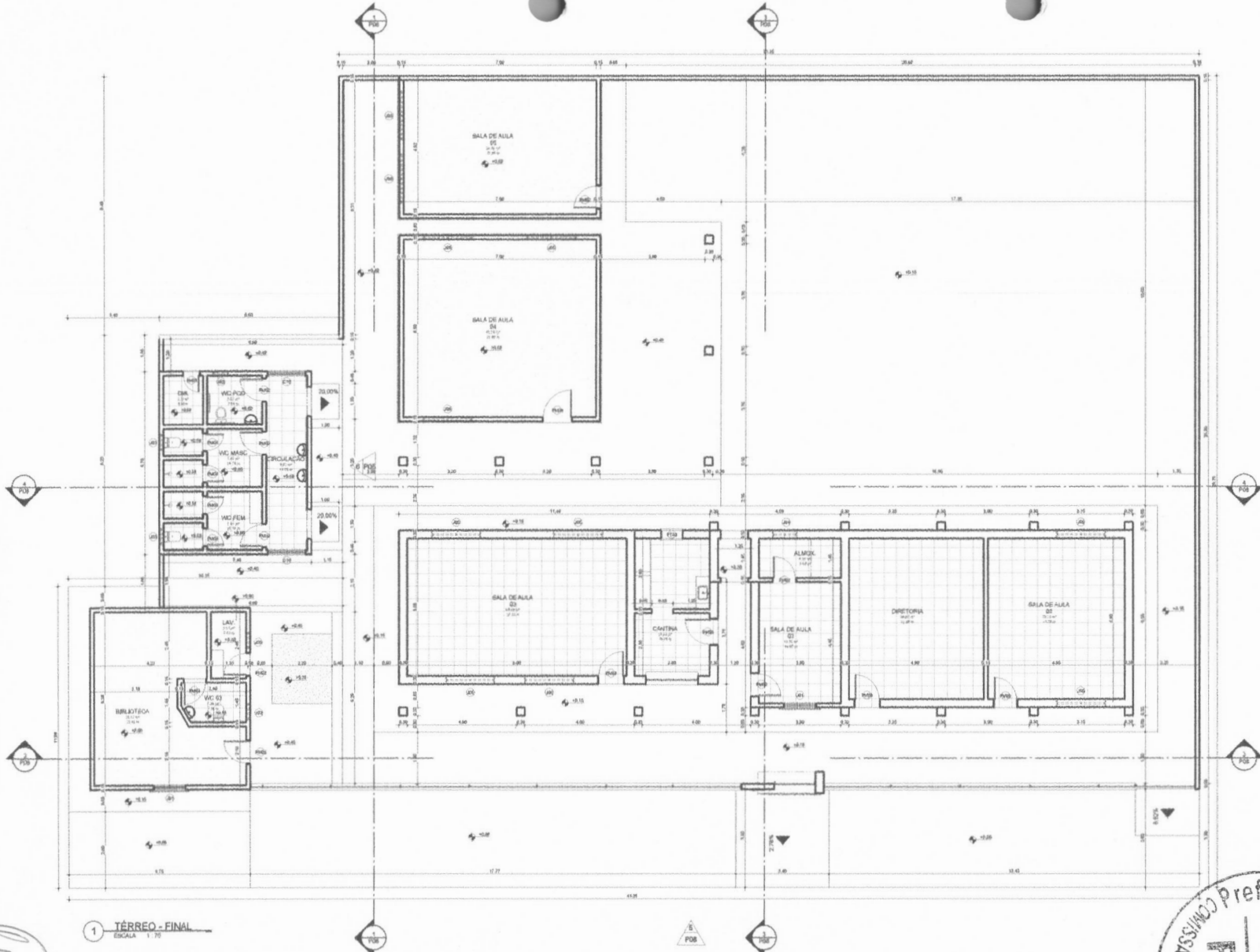

QUADRO GERAL DE ÁREAS INTERNAS - FINAL

NOME	ÁREA	PERÍMETRO
SALA DE AULA 02	188,12	248,74
SALA DE AULA 04	188,12	248,74
SALA DE AULA 01	228,84	308,68
SALA DE AULA 03	228,84	308,68
SALA DE AULA 05	228,84	308,68
BIBLIOTECA	138,24	188,56
COCINA	38,12	48,12
ALMOÇO	38,12	48,12
DIRETORIA	68,12	88,12
WC FEM	12,12	18,12
WC MASC	12,12	18,12
WC 03	12,12	18,12
WC 04	12,12	18,12
WC 05	12,12	18,12
WC 06	12,12	18,12
WC 07	12,12	18,12
WC 08	12,12	18,12
WC 09	12,12	18,12
WC 10	12,12	18,12
WC 11	12,12	18,12
WC 12	12,12	18,12
WC 13	12,12	18,12
WC 14	12,12	18,12
WC 15	12,12	18,12
WC 16	12,12	18,12
WC 17	12,12	18,12
WC 18	12,12	18,12
WC 19	12,12	18,12
WC 20	12,12	18,12

LISTA - PRANCHAS

PRANCHA	DESCRIÇÃO
PR	PLANTA BAIXA TERREO - DEFINITIVA
PR	PLANTA BAIXA TERREO - PRELIMINAR
PR	PLANTA BAIXA TERREO - COMPLEMENTAR
PR	DETALHE DE PORTA - CONTINENTAL
PR	DETALHE DE PORTA - CONTINENTAL
PR	DETALHE DE PORTA - CONTINENTAL
PR	DETALHE DE PORTA - CONTINENTAL
PR	DETALHE DE PORTA - CONTINENTAL
PR	DETALHE DE PORTA - CONTINENTAL
PR	DETALHE DE PORTA - CONTINENTAL
PR	DETALHE DE PORTA - CONTINENTAL

Visualização em 3D



Handwritten signature: E.M.C. JUNIOR
ENGENHEIRO CIVIL
 CREA Nº 051990436-4



PROJETO: PREFEITURA MUNICIPAL DE TAMBORIL
 PROJETO: REFORMA DA E.M.E.F. MARINA MAGALHÃES BRITO
 LOCAL: LOCALIDADE DE CACIMBAS, TAMBORIL-CE
 PROPRIETÁRIO: PREFEITURA MUNICIPAL DE TAMBORIL

FOLHA 06/08
 DESENHO: JACIANA PEREIRA
 VISTO: JÓÃO VIEIRA
 ESCALAS: 1:75
 DESENHADOR: PLANTA BAIXA TERREO - FINAL
 ARQUITETURA

RESPONSÁVEL: JACIANA PEREIRA
 DATA: 11/03/23
 NÚMERO DE PROPOSTA: CREA Nº 051990436-4

1. TÉRREO - FINAL
 ESCALA 1:75

TABELA DE JANELAS - FINAL

TIPO	QUANTIDADE	COMPARTIMENTO	ALTURA	PERÍMETRO	ÁREA	DESCRIÇÃO
J01	3	J01A	1,80m	3,60m	3,24m²	JANELAS RETANGULARES COM REDE DE PLOTAGEM 125X125
J02	1	J02A	1,80m	3,60m	3,24m²	JANELA RETANGULAR COM REDE DE PLOTAGEM 125X125
J03	1	J03A	1,80m	3,60m	3,24m²	JANELA RETANGULAR COM REDE DE PLOTAGEM 125X125
J04	1	J04A	1,80m	3,60m	3,24m²	JANELA RETANGULAR COM REDE DE PLOTAGEM 125X125
J05	11	J05A	1,80m	3,60m	3,24m²	JANELAS RETANGULARES COM REDE DE PLOTAGEM 125X125

TABELA DE PORTAS - FINAL

TIPO	QUANTIDADE	COMPARTIMENTO	ALTURA	ÁREA	DESCRIÇÃO	
P01	1	P01A	2,10m	2,10m	4,41m²	PORTA COM REDE DE PLOTAGEM 125X125
P02	1	P02A	2,10m	2,10m	4,41m²	PORTA COM REDE DE PLOTAGEM 125X125
P03	1	P03A	2,10m	2,10m	4,41m²	PORTA COM REDE DE PLOTAGEM 125X125
P04	1	P04A	2,10m	2,10m	4,41m²	PORTA COM REDE DE PLOTAGEM 125X125
P05	1	P05A	2,10m	2,10m	4,41m²	PORTA COM REDE DE PLOTAGEM 125X125
P06	1	P06A	2,10m	2,10m	4,41m²	PORTA COM REDE DE PLOTAGEM 125X125
P07	1	P07A	2,10m	2,10m	4,41m²	PORTA COM REDE DE PLOTAGEM 125X125
P08	1	P08A	2,10m	2,10m	4,41m²	PORTA COM REDE DE PLOTAGEM 125X125
P09	1	P09A	2,10m	2,10m	4,41m²	PORTA COM REDE DE PLOTAGEM 125X125
P10	1	P10A	2,10m	2,10m	4,41m²	PORTA COM REDE DE PLOTAGEM 125X125

Handwritten signature/initials

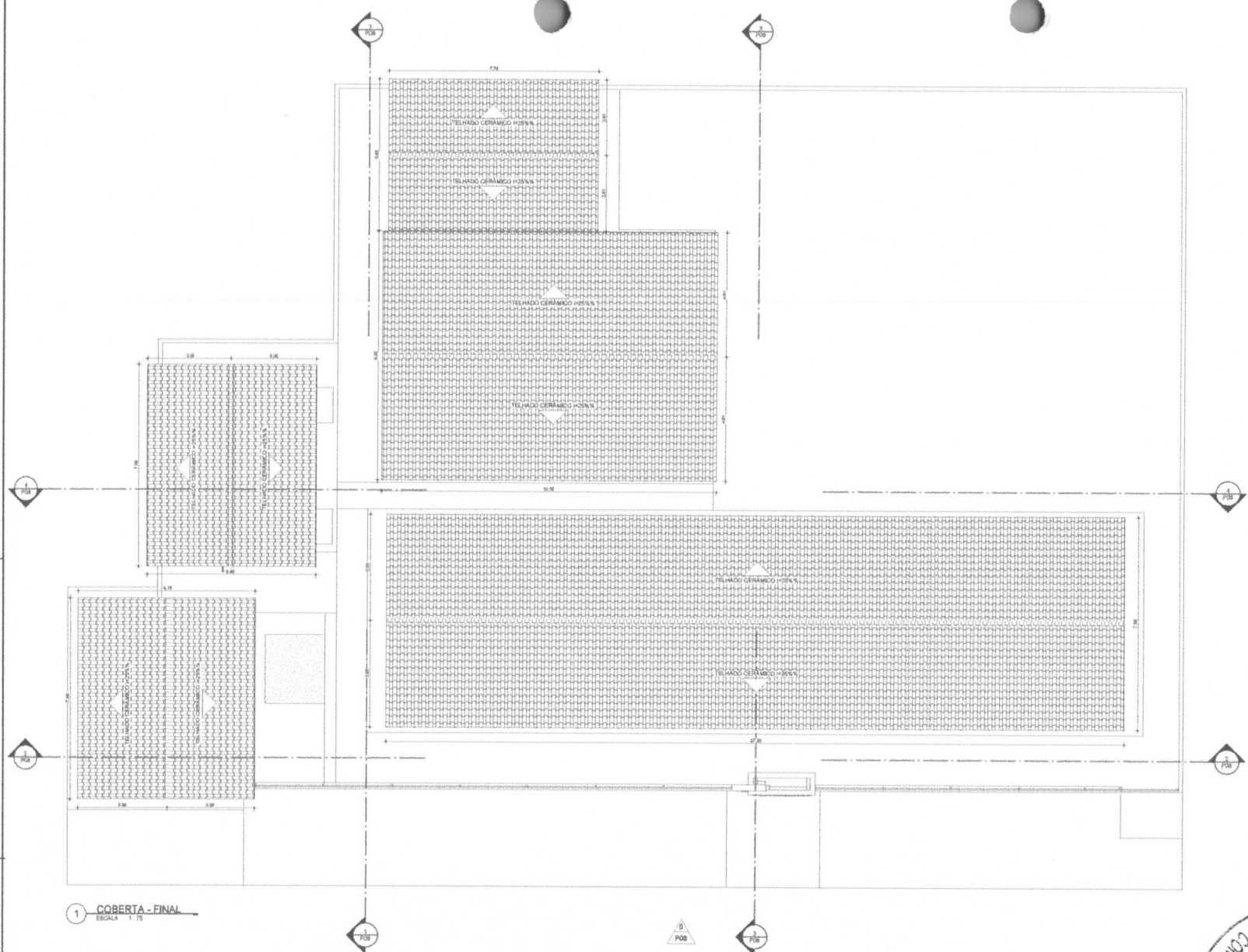

LISTA - PRANCHAS

PRANCHA	DESCRIÇÃO
01	PLANTA DE LOCALIZAÇÃO - PRELIMINAR
02	PLANTA DE LOCALIZAÇÃO - DEFINITIVA
03	PLANTA DE LOCALIZAÇÃO - COMPLEMENTAR
04	PLANTA DE LOCALIZAÇÃO - COMPLEMENTAR
05	PLANTA DE LOCALIZAÇÃO - COMPLEMENTAR
06	PLANTA DE LOCALIZAÇÃO - COMPLEMENTAR
07	PLANTA DE LOCALIZAÇÃO - COMPLEMENTAR
08	PLANTA DE LOCALIZAÇÃO - COMPLEMENTAR
09	PLANTA DE LOCALIZAÇÃO - COMPLEMENTAR
10	PLANTA DE LOCALIZAÇÃO - COMPLEMENTAR

1 COBERTURA - FINAL
ESCALA 1:75

VRUALIZAÇÃO EM 3D:



PROPRIETÁRIO: PREFEITURA MUNICIPAL DE TAMBORIL
PROJETO DE ARQUITETURA

MARCO NAVALCANTE A. JUNIOR
ENGENHEIRO CIVIL
CREA Nº 061990436-4

PROJETO: REFORMA DA E.M.E.I.F. MARINA MAGALHÃES BRITO
LOCAL: LOCALIDADE DE CACIMBAS, TAMBORIL/CE
PROPRIETÁRIO: PREFEITURA MUNICIPAL DE TAMBORIL

FOLHA 107/108

RESPONSÁVEL	RUBRICA
DESENHO	
CÓPIA	
VISTO	
ESCALA	
DESCRIÇÃO	
PLANTA DE COBERTURA	

Prefeitura de Tamboril

ARQUITETURA

RESPONSÁVEL	DATA
NÚMERO DE REGISTRO	11/02/23
CREA Nº 061990436-4	



[Handwritten signature]

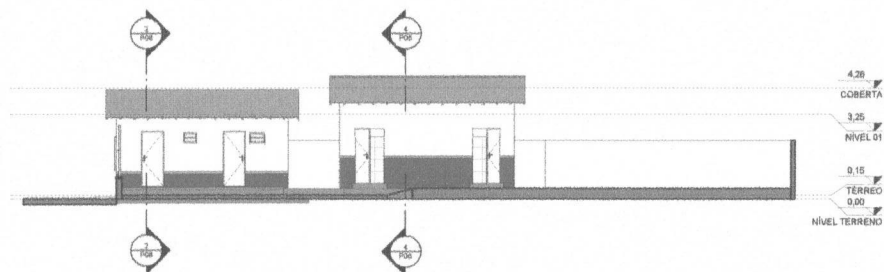

1 CORTE A - FINAL
ESCALA 1:100

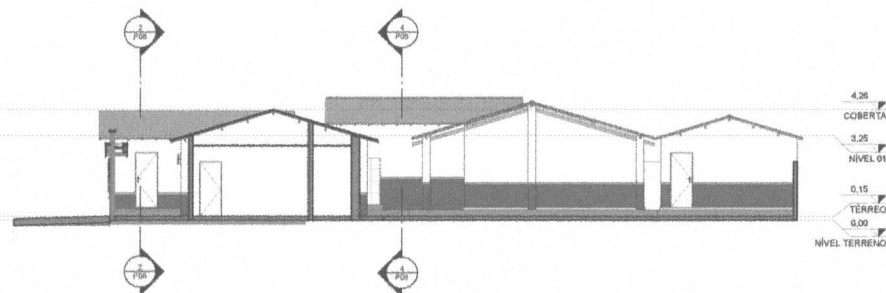

3 CORTE C - FINAL
ESCALA 1:100

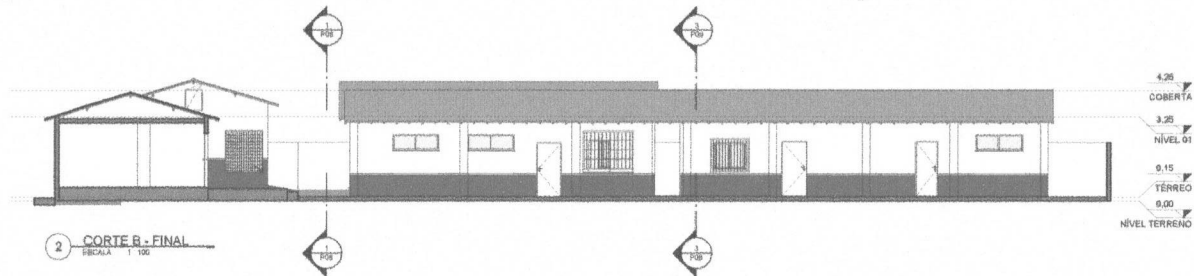

2 CORTE B - FINAL
ESCALA 1:100

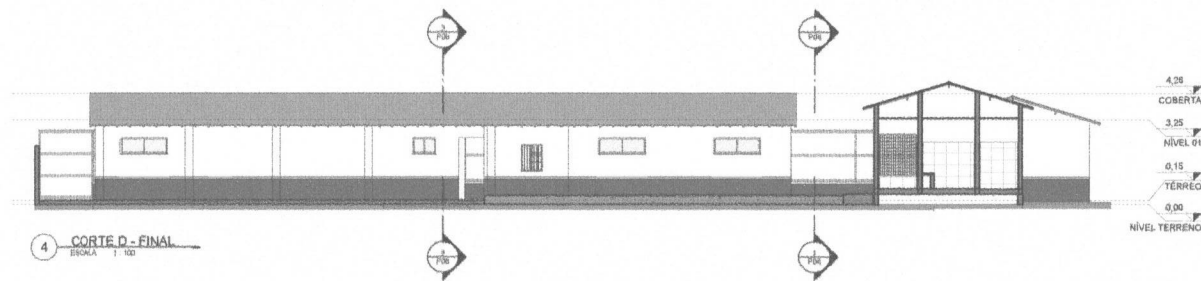

4 CORTE D - FINAL
ESCALA 1:100

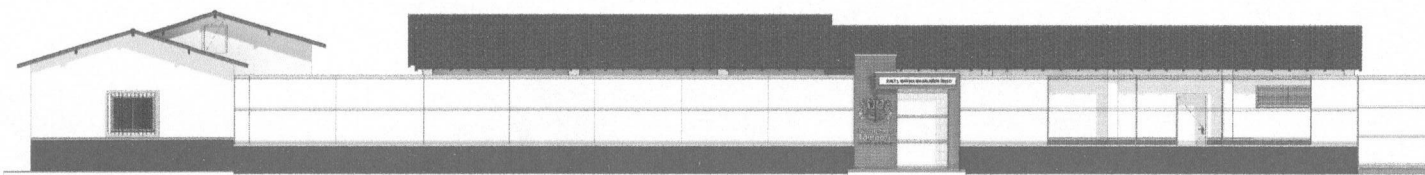

5 FACHADA - FINAL
ESCALA 1:75

LISTA - PRANCHAS	
PRANCHA	DESCRIÇÃO
01	PLANTA DO TERREO - DEFINITIVA
02	PLANTA DO 1º ANDAR - DEFINITIVA
03	PLANTA DO 2º ANDAR - DEFINITIVA
04	DETAHES DA FACHADA EXTERNA - DEFINITIVA
05	DETAHES DO TERREO - DEFINITIVA
06	PLANTA DO TERREO - FINAL
07	PLANTA DO 1º ANDAR - FINAL
08	DETAHES DA FACHADA

VISUALIZAÇÃO EM 3D:



PROPRIETÁRIO: PREFEITURA MUNICIPAL DE TAMBORIL

PROF. CARVALHANTA A. MOURA
ENGENHEIRO CIVIL
C.A. Nº 061990436-4



PROJETO: REFORMA DA E.M.E.J.F. MARINA MAGALHÃES BRITO	RESPONSÁVEL: RUBRICA
LOCAL: LOCOMOTIVA DE CACIMBAS, TAMBORIL/CE	PROPRIETÁRIO: PREFEITURA MUNICIPAL DE TAMBORIL
DESENHO: MAURO JUNIOR	ARQUITETURA
CÓPIA: JOCIANA PEREIRA	RESPONSÁVEL POR: DATA:
VISTO: JACIÃO VICTOR	NÚMERO DE REGISTRO: 110323
ESCALAS: DESenhos	CATEGORIA Nº 061990436-4
DETAHES DA FACHADA	



Arquiteto