



ANEXO – I

01. **PROJETO BÁSICO**
(Memoriais descritivos, plantas e justificativas técnicas)

02. **ORÇAMENTO BÁSICO**
(Planilha orçamentária)

03. **CRONOGRAMA FÍSICO-FINANCEIRO**
(Cronograma de execução da obra e do desembolso financeiro).



Prefeitura de
Tamboril

MEMORIAL DESCRITIVO

CONSTRUÇÃO DE 01 (UMA) ARENINHA TIPO II, CAMPO DE 38,0M X
26,0M, COM VESTIÁRIO, NO DISTRITO DE CARVALHO, NO MUNICÍPIO
DE TAMBORIL, CE

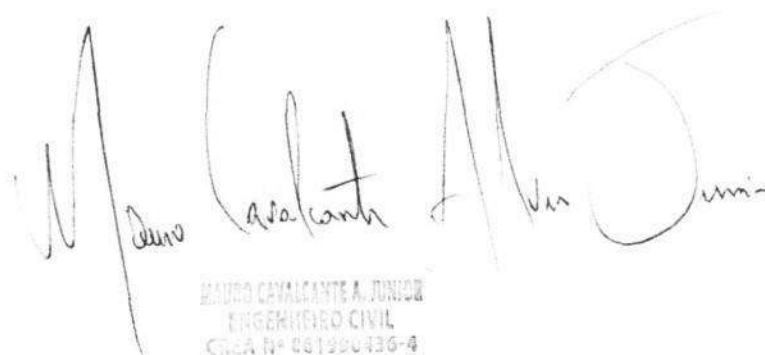

MAURO CAVALCANTE A. JUNIOR
ENGENHEIRO CIVIL
CREA Nº 031990436-4

DEZEMBRO DE 2023

TAMBORIL, CE



SUMÁRIO

1. JUSTIFICATIVA	4
2. APRESENTAÇÃO	4
3. LOCALIZAÇÃO DO MUNICÍPIO	5
4. INFORMAÇÕES GERAIS	6
4.1. Dados Gerais	6
4.2. Finalidade	6
4.3. Projetos	7
4.4. Fonte dos Preços Utilizados	7
4.5. BDI Utilizado	7
4.6. Normas	7
4.7. Materiais, Mão de Obras e Equipamentos	8
4.8. Assistência Técnica e Administrativa	8
4.9. Despesas Indiretas e Encargos Sociais	8
4.10. Condições de Trabalho e Segurança da Obra	8
4.11. Disposições Gerais	9
5. MEMORIAL DESCRITIVO	9
5.1. Introdução	9
5.2. Partido Arquitetônico	10
5.3. Programa de Necessidades	10
6. ESPECIFICAÇÕES DO PROJETO	11
6.1. Administração da Obra	11
6.2. Serviços Preliminares	11

6.2.1. Raspagem e limpeza do terreno;	11
6.2.2. Locação da obra – execução do gabarito;	11
6.2.3. Placa padrão de obra;	12
6.3. Calçada de Proteção	12
6.3.1. Banqueta meio fio de concreto;	12
6.3.2. Piso intertravado tipo tijolinho - Cinza;	12
6.4. Muros e Fechamentos	13
6.4.1. Escavação de vala	13
6.4.2. Embasamento de baldrame;	13
6.4.3. Concreto e forma;	13
6.4.4. Argamassas para paredes internas e externas;	14
6.4.5. Pintura;	14
6.4.6. Alambrado tipo tela metálica revestida com PVC e com tubo de aço;	15
6.5. Fornecimento e Instalação de Grama Sintética	15
6.5.1. Etapas da execução do gramado;	17
6.6. Obras de Drenagem	19
6.6.1 Descrição geral	19
6.7. Instalações Elétricas	19
6.7.1. Alimentadores e Circuitos Terminais	20
6.7.2. Quadros	20
6.7.3. Disjuntores de baixa tensão	21
6.7.4. Interruptores diferenciais- residuais	21
6.7.5. Eletrodutos e conexões	21
6.7.6. Cabos de baixa tensão	22
6.7.7. Iluminação	23
6.7.8. Tomadas	23

6.8. Vestiário – Depósito	24
6.8.1. <i>Serviços Preliminares</i>	24
6.8.2. <i>Fundações e Estrutura</i>	24
6.8.3. <i>Paredes e painéis</i>	24
6.8.4. <i>Cobertura</i>	25
6.8.5. <i>Revestimentos</i>	25
6.8.6. <i>Piso</i>	25
6.8.7. <i>Esquadrias</i>	25
6.8.8. <i>Instalações hidrossanitárias</i>	26
6.8.9. <i>Pintura</i>	27
6.8.10. <i>Limpeza</i>	28
6.9. Limpeza geral	28



ATA DA COMISSÃO DE LICITAÇÃO
EMPRESA
EMPRESÁRIO CIL
CNPJ Nº 07.705.817/0001-04



1. JUSTIFICATIVA

O presente pleito justifica-se mediante a necessidade municipal de fortalecer sua rede esportiva e assim contribuir efetivamente para o desenvolvimento socioeducacional da população. Com a execução deste pleito estaremos proporcionando cobertura esportiva de forma descentralizada atendendo a referida localidade, fortalecendo os vínculos entre os munícipes e efetivando o direito ao esporte e ao lazer de forma democrática.

2. APRESENTAÇÃO

O presente memorial descritivo tem por objetivo estabelecer critérios, definir tipos de materiais e descrever de forma clara os serviços a serem executados, bem como estabelecer normas para execução de obra de construção supracitadas.

A obra será executada de acordo com o estabelecido neste memorial, e nas quantidades especificadas em planilha, salvo alterações da elaboração dos projetos executivos, devidamente aprovados pela PREFEITURA MUNICIPAL DE TAMBORIL.



Engenheiro Civil
C.R.C. Nº 1900433-9



3. LOCALIZAÇÃO DO MUNICÍPIO

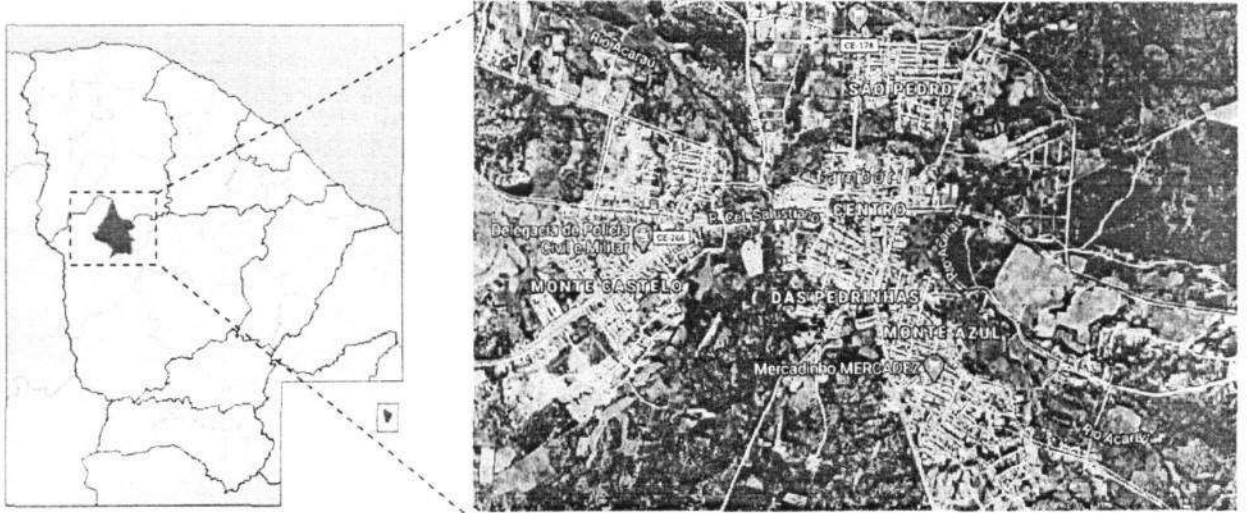

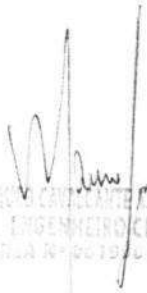
RUILO CAVALCANTE JUNIOR
ENGENHEIRO CIVIL
CRA Nº 0019/0436-4



4. INFORMAÇÕES GERAIS

Serão executados os serviços conforme a tabela a seguir:



1.	ADMINISTRAÇÃO DA OBRA
2.	SERVIÇOS PRELIMINARES
3.	CALÇADA DE PROTEÇÃO
4.	MUROS E FECHAMENTOS
5.	FORNECIMENTO E INSTALAÇÃO DE GRAMA SINTÉTICA
6.	OBRAS DE DRENAGEM
7.	INSTALAÇÕES ELÉTRICAS
8.	VESTIÁRIO – DEPÓSITO
9.	LIMPEZA GERAL

4.1. Dados Gerais

CONTRATANTE: PREFEITURA MUNICIPAL DE TAMBORIL.

ENDEREÇO DA OBRA: DISTRITO DE CARVALHO, TAMBORIL, CE.

OBJETO: CONSTRUÇÃO DE 01 (UMA) ARENINHA TIPO II, CAMPO DE 38,0M X 26,0M, COM VESTIÁRIO.

4.2. Finalidade



O presente Memorial Descritivo tem por finalidade descrever os serviços e especificações técnicas para fixar os métodos construtivos a serem empregados para a execução da obra, de acordo com os projetos em anexo.



4.3. Projetos

A execução da presente obra deverá obedecer de forma integral e rigorosa aos projetos, especificações e detalhes que serão fornecidos ao construtor com todas as características necessárias a perfeita execução dos serviços.

4.4. Fonte dos Preços Utilizados

Para o orçamento deste projeto foi utilizada a Tabela da SEINFRA 28 (SEM DESONERAÇÃO), de acordo com a Planilha de Orçamento em anexo. Esta é uma tabela usual em todo estado do Ceará.

4.5. BDI Utilizado

Conforme exposto anteriormente nos orçamentos e na composição de BDI exposta de acordo com Acórdão TCU 2622/2013 a Prefeitura Municipal adota um BDI de 20,41% para os serviços de acordo com a planilha em anexo.

4.6. Normas

Fazem parte integrante deste, independente de transcrição, todas as normas, especificações e métodos da Associação Brasileira de Normas Técnicas (ABNT) que tenham relação com os serviços objeto do contrato.

4.7. Materiais, Mão de Obras e Equipamentos

Todo material a ser utilizado na obra será de primeira qualidade. A mão de obra deverá ser idônea, de modo a reunir uma equipe homogênea, que assegurem bom andamento dos serviços. Deverá ter no Canteiro todo o equipamento mecânico e ferramental necessários ao desempenho dos serviços.



4.8. Assistência Técnica e Administrativa

Para perfeita execução e completo acabamento das obras e serviços, a CONTRATADA se obriga, sob as responsabilidades legais vigentes, a prestar toda assistência técnica e administrativa necessária ao andamento conveniente dos trabalhos.

4.9. Despesas Indiretas e Encargos Sociais

As despesas referentes às instalações provisórias da obra, tais como: água, luz, esgoto, telefone, etc. Inclusive o seu cancelamento e substituição, ficarão a cargo do CONSTRUTOR.

Todas as despesas referentes aos serviços, mão-de-obra, materiais, licença, multas, danos ao patrimônio público ou de terceiros, enfim, taxas de quaisquer naturezas, federais, estaduais e municipais, ficarão a cargo da CONSTRUTORA, bem como prêmios de seguros.

4.10. Condições de Trabalho e Segurança da Obra

Caberá ao construtor o cumprimento das disposições no tocante ao emprego de equipamentos de "segurança" dos operários e sistemas de proteção nas obras. Deverão ser utilizados capacetes, cintos de segurança luvas, máscaras, etc., quando necessários, como elementos de proteção dos operários. Deverá ainda, ser atentado para tudo o que reza as normas de regulamentação "NR-18" da Legislação, em vigor, condições e Meio Ambiente do Trabalho na Indústria da Construção Civil.

Em caso de acidentes no canteiro de trabalho, a CONTRATADA deverá:

Prestar todo e qualquer socorro imediato às vítimas;

Paralisar imediatamente as obras nas suas circunvizinhanças, a fim de evitar a possibilidade de mudanças das circunstâncias relacionadas com o acidente;

Solicitar imediatamente o comparecimento da FISCALIZAÇÃO no lugar da ocorrência, relatando o fato.

A CONTRATADA é a única responsável pela segurança, guarda e conservação de todos os materiais, equipamentos, ferramentas e utensílios e, ainda, pela proteção destes e das instalações da obra.

4.11. Disposições Gerais

Em anexo, seguem documentos complementares especificando e descrevendo a presente obra e os serviços relacionados com a mesma e são de inteira responsabilidade dos respectivos profissionais competentes.

Obs.: Não faz parte deste processo e não está incluído no orçamento, qualquer serviço relativo ao terreno, como limpeza, raspagem, aterro, regularização, etc., devendo o mesmo ser recebido pronto para o início da obra.

5. MEMORIAL DESCRITIVO

5.1. Introdução

Dando continuidade à iniciativa do Governo do Estado de urbanizar e requalificar campos de várzea em bairros e localidades com alto índice de vulnerabilidade social, as ARENINHAS TIPO II são campos de futebol de dimensões reduzidas, mas dotados de infraestrutura de apoio que serão implantadas em diversos municípios do Estado. O objetivo é entregar à população equipamentos esportivos de qualidade, onde a

comunidade possa, além de praticar atividade física, ter um espaço seguro de convivência, lazer e formação cidadã.

O presente memorial refere-se ao projeto modelo para as ARENINHAS TIPO II, que servirá como referência para todas as implantações, criando uma identidade arquitetônica que evidencie a intervenção do Estado nos municípios.

O projeto padrão (modelo) foi desenvolvido considerando uma implantação em terreno hipotético, plano, de formato regular, de dimensões 46.90mx31,60m, totalizando 1.482,04m² de área urbanizada.

5.2. Partido Arquitetônico

A ARENINHA TIPO II é um espaço público urbanizado que contém gramado sintético, mureta com alambrado, 02 vestiários, iluminação e drenagem. O projeto padrão é somente uma referência para projetos em diferentes localidades, em terrenos de tipologia e dimensões particulares, sendo cada implantação única. Portanto, o projeto poderá se adequar de maneiras diferentes sem, no entanto, perder o conceito inicial, dado através da disposição dos equipamentos, acessos e áreas urbanizadas.

Outra importante premissa foi a escolha dos materiais especificados, onde priorizou-se a maior durabilidade, resistência a vandalismo e mínimo custo de manutenção, considerando o fato de que as Prefeituras serão plenamente responsáveis pela manutenção e gestão do equipamento.

5.3. Programa de Necessidades

A ARENINHA TIPO II é composta pelo campo e a infraestrutura necessária para atender à atividade proposta.

1.	Campo em grama sintética	988,00 m ²
----	--------------------------	-----------------------

2.	Bloco com 02 Vestiários	13,22 m ²
----	-------------------------	----------------------

6. ESPECIFICAÇÕES DO PROJETO

6.1. Administração da Obra

A administração da obra ficará a cargo do engenheiro júnior e do construtor, com auxílio do mestre de obras, todos em regime de tempo integral. A medição do item administração da obra será proporcional os serviços executados.

6.2. Serviços Preliminares

6.2.1. Raspagem e limpeza do terreno;

Previamente ao início da obra, o terreno deverá ser preparado para a construção.

Nesta etapa ocorrerá a raspagem do mesmo. Serão retiradas as vegetações rasteiras, tronco, árvores, etc. removendo os detritos e obstáculos existentes encontrados no local, para que não afete a segurança das instalações da presente obra.

Não será permitida a queima de detritos/materiais a serem removidos, no local. Caso necessário, a obtenção de autorização legal para a remoção de árvores, transplante ou plantio de mudas, a mesma ficará sob a responsabilidade da EMPREITEIRA, junto aos órgãos fiscalizadores.

Deverão ser tomadas providencias no sentido de serem extintos todos os formigueiros existentes.

6.2.2. Locação da obra – execução do gabarito;

A locação da obra será de forma global, sobre quadro de madeira que envolve todo o perímetro da obra.

Tal gabarito deverá ser construído com madeira (tábuas corridas), sem empenamento e retas, de no mínimo 10 cm e largura, e pregadas em caibros (pontaletes).

Considerando-se eventuais desníveis de terreno, o mesmo deverá ser construído, se necessário, em degraus, mas mantendo-se o perfeito nivelamento e esquadro. Após a marcação dos alinhamentos e pontos de nível, a CONTRATADA fará comunicação a fiscalização a qual procederá as verificações e aferições que julgar oportunas.

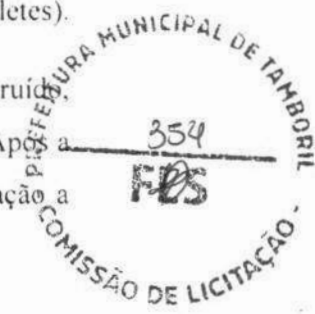

6.2.3. Placa padrão de obra:

Será instalada uma placa de obra, em aço galvanizado, nas dimensões de 4,00m X 3,00m, com formato e inscrições a serem definidas pelo Governo do Estado e pela Prefeitura Municipal. A mesma, será executada em chapa galvanizada nº 22 e já fornecida com pintura em esmalte sintético. Terá sustentação em frechais de madeira 7,0 x 7,0cm, na altura estabelecida pelas normas. As inscrições deverão ter todas as informações básicas sobre a obra. A obra só deverá ser iniciada após a instalação da placa.

6.3. Calçada de Proteção

6.3.1. Banqueta/meio fio de concreto:

As baquetas (meio-fio) serão de concreto moldados *in loco*, nas dimensões de 100x35x15 cm, confeccionados em perfeito alinhamento e rejuntados com argamassa de cimento e areia na proporção de 1:4.

6.3.2. Piso intertravado tipo tijolinho - Cinza:

Prever-se a execução de piso intertravado tipo tijolinho nas dimensões (20x10x4cm) na cor cinza. A execução do serviço ocorrerá com compactação na área entorno do campo, como mostra o projeto arquitetônico. Para a execução do piso antecedem-se as atividades de preparo da base e da camada de assentamento de areia média e pó de pedra.

6.4. Muros e Fechamentos

6.4.1. Escavação de vala

Para fundações rasas, não havendo nos projetos e/ou especificações indicação da profundidade a ser escavada, esta será de no mínimo 75 (setenta e cinco) centímetros ou até que se encontre solo de boas condições geológicas.

As escavações serão convenientes isoladas, escoradas, adotando-se todas as providências e cautelas aconselháveis a segurança dos operários, garantia das propriedades vizinhas e a integralidade dos logradouros e redes públicas.

As valas para alicerces deverão ser escavadas e esgotadas, quando o terreno assim o exigir, tendo no mínimo 0,75 m de profundidade e 0,40 m de largura

6.4.2. Embasamento de baldrame:

DAS FUNDAÇÕES - das alvenarias serão executadas sobre um lastro de concreto simples, concreto magro, com 5 cm de espessura, FCK de 15 Mpa, em pedra granítica (Rachão), limpas e de tamanho irregulares, espessura superior a 15 cm, molhadas, assentadas com argamassa de cimento e areia média no traço 1:4 e FCK de 15 MPa. Terão dimensões mínimas de 40 cm de largura por 40 cm de profundidade.

A alvenaria de embasamento será em pedra argamassada assentada com argamassa de cimento e areia, traço 1:4, executado nas dimensões indicadas no projeto.

A alvenaria de bloco cerâmico, construída com tijolos cerâmico furado, assentados com argamassa e areia no traço de 1:4 com esp: 19cm e altura mínima de 65 cm.

Em todo perímetro da mureta do campo terá chapim pré-moldado de concreto, espessura 2cm, sem abas, acabamento liso com arestas chanfradas.

6.4.3. Concreto e forma:

DO CONCRETO - Para a fabricação do concreto deverão ser atendidas as condições estabelecidas na NBR 12654 - Controle tecnológico de materiais componentes do concreto, NBR 12655 Preparo, controle e recebimento de concreto, NBR 8953 - Concreto para fins estruturais classificação por grupo de resistência e NBR 6118 - Projeto e execução de obras de concreto armado. Os equipamentos de medição, mistura e transporte deverão estar limpos e em perfeito funcionamento, para se obter melhor qualidade do produto. O estabelecimento do traço do concreto a se adotar terá como base a resistência característica à compressão, especificada no projeto e dimensões das peças, disposições das armaduras, sistema de transporte, lançamento, adensamento, condições de exposição e de uso, previstos para a estrutura.

DAS FORMA - deverão ter amarrações e os escoramentos necessários para não sofrerem deslocamento ou deformações quando do lançamento do concreto. Antes do lançamento do concreto as formas deverão ser limpas, molhadas e perfeitamente estanques, a fim de evitar a fuga da nata de cimento, podendo ser utilizadas até 5 vezes.

6.4.4. Argamassas para paredes internas e externas;

O chapisco comum será executado com argamassa, empregando-se areia grossa, ou seja, a que passa na peneira de 4,8 mm e fica retida na peneira de 2,4 mm, com o diâmetro máximo de 4,8 mm.

Após o chapisco as paredes que receberão revestimento cerâmico, ou qualquer tipo de revestimento que não seja a pintura, serão rebocadas argamassa de cal hidratada e areia sem peneiramento traço 1:3 - espessura 5,0mm. Antes da execução dos rebocos serão colocados todos os marcos e peitoris. Os alisares e rodapés serão colocados posteriormente.

6.4.5. Pintura;

Deve-se inicialmente lixar e paredes que receberão a pintura com lixa fina para eliminar imperfeições e excesso de pó. Após esse processo, deve-se eliminar o pó com

pano. Ademais, deve se certificar que a poeira não prejudique o processo de pintura e secagem necessários a correta execução do serviço.

Serão caídas as muretas do campo da areninhas, nas partes internas e externas, em três demãos.



6.4.6. *Alambrado tipo tela metálica revestida com PVC e com tubo de aço;*

O Alambrado será com tela de arame galvanizada revestida em PVC, quadrangular ou losangular, nº12 costurada nos tubos de aço galvanizado de 2" com fio da própria tela, cor verde ou equivalente;

Os tubos de aço serão engastados na estrutura da mureta, fixados a cada 2m em blocas de concreto.

6.5. **Fornecimento e Instalação de Grama Sintética**

Instalação de grama sintética acima do contra-piso pronto com preenchimento dos espaços entre fios com lastro de areia de rio peneirada e seca (15 kg/m²), granulometria 40/45 ou 50/60, complementando-se a altura dos fios expostos com grânulos de borracha (10 kg/m²) SBR preta malha 10 (0,70 a 2,00mm). A grama deverá apresentar as seguintes características:

- Finalidade: Futebol;
- Altura Fios (tufos): Mínimo de 50,00 mm;
- Tipo dos fios: Em polietileno Fibrilados ou Monofilamentos;
- Cores: Verde com linhas demarcatórias brancas, proporcionais ao tamanho do campo;
- Proteção contra raios UV;
- Comprimento: conforme o tamanho do campo, visando-se o menor número possível de junções.

- Método de instalação: Tape com 30.00cm de largura e adesivo bicomponente para união dos rolos de grama sintética.

GRAMA FIBRILADA

- Título dos Fios: Mínimo de 11.000 (Dtex).
- Pontos por Metro Quadrado: mínimo de 8.000 pontos
- Espessura do fio: Mínimo 120 μ
- Base da grama sintética: Tela dupla em Polipropileno entrelaçado + látex enriquecido.

GRAMA MONIFILAMENTO

- Título dos Fios: Mínimo de 12.000 (Dtex). Pontos por Metro Quadrado: mínimo de 8.000 pontos
- Espessura do fio: Mínimo 330 μ
- Base da grama sintética: Tela dupla em polipropileno entrelaçado + não tecido
- Tipo "cabelo de anjo" ou tripla camada + látex enriquecido.
- A empresa fabricante do gramado sintético deve apresentar avaliações de suas especificações técnicas junto a um instituto preparado e equipado para isso, Inmetro ou IPT – Instituto de Pesquisas Tecnológicas em amostras de produtos que comprovem as especificações técnicas, quanto aos itens:
 - Determinação da Altura dos Tufos;
 - Determinação do título dos fios
 - Determinação do Escartamento de Tecimento
 - Determinação do Número de pontos por metro quadrado;

A empresa fabricante deve apresentar testes de desempenho do produto "grama sintética", segundo as Normas do Manual FIFA – *Handbook Test Methods for Football Turf*, realizados por um Laboratório credenciado (*) pela FIFA (*Federation Internationale de Football Association*) em amostras do produto, onde se comprova os itens e resultados conforme abaixo:

- a) Rolagem de bola (Ball Roll)



Material seco (Dry): Mínimo de 4m e máximo de 8m

Material Molhado (wet): Mínimo de 4m e máximo 8m

b) Absorção de Impactos (Shock Absorption),

Depois de simulado o Uso 20.200 ciclos (After simulated wear 20.200 cycles):

Mínimo de 55% e máximo de 70%

c) Arrancamento de Tufo do Carpete (Carpet Tuft Withdrawal),

Sem envelhecimento (Unaged): 30N

Envelhecido em água (water aged): 30N

*Estes ensaios deverão estar em nome do próprio licitante ou do fabricante do gramado sintético. Laboratórios Credenciados FIFA:

<http://quality.fifa.com/en/Goal-Line-Technology/Become-a-licensee/FIFA-accredited-testinstitutes/>

6.5.1. Etapas da execução do gramado:

A instalação de gramado sintético em um campo de futebol envolve vários passos.

I. Preparação do Solo:

- Remoção da vegetação existente.
- Escavação para remover solo indesejado.
- Nivelamento da área para garantir uma superfície uniforme.
- Compactação do solo para fornecer uma base estável.

II. Drenagem:

- Instalação de um sistema de drenagem para evitar o acúmulo de água sob o gramado sintético.
- Uso de tubos drenantes e brita para facilitar a drenagem adequada.

III. Instalação da Base:

- Colocação de uma camada de base composta por cascalho ou material granular.
- Compactação da base para criar uma superfície sólida.

IV. Camada de Areia de Sílica:

- Aplicação de uma camada de areia de sílica para fornecer suporte adicional e melhorar a estabilidade.

V. Instalação do Substrato Elástico (opcional):

- Em alguns casos, é utilizado um substrato elástico para melhorar a absorção de impacto e reduzir o risco de lesões.

VI. Instalação do Tapete de Gramado Sintético:

- Desenrolamento e fixação do tapete de gramado sintético sobre a base preparada.
- Costura ou fixação adequada das emendas para garantir uma superfície contínua.

VII. Preenchimento de Areia de Sílica e Borracha Granulada:

- Preenchimento de areia de sílica entre as fibras do gramado sintético para melhorar a estabilidade.
- Aplicação de borracha granulada para proporcionar uma superfície mais macia e absorver impactos.

VIII. Escovamento e Compactação:

- Escovação das fibras do gramado para garantir a distribuição uniforme dos preenchimentos.
- Compactação da superfície para estabilizar a camada de preenchimento.

IX. Marcação do Campo:

- Marcação das linhas e demarcações do campo de acordo com as regulamentações esportivas.

X. Testes e Inspeções:

- Verificação da qualidade da instalação, incluindo a medição da altura da fibra, densidade do preenchimento e uniformidade da superfície.

Lembrando que a instalação de gramado sintético deve seguir as especificações e recomendações do fabricante do produto, bem como as normas esportivas locais. É importante contar com profissionais qualificados para garantir uma instalação adequada e duradoura.



6.6. Obras de Drenagem

6.6.1 Descrição geral

A NBR-10844 é a norma que dá as diretrizes neste projeto.

Toda a contribuição de água pluvial do bloco do vestiário, será direcionada ao gramado sintético. Na área do gramado sintético, utilizaremos escoamento superficial, onde a contribuição será direcionada devido ao caimento para as laterais do gramado, onde as tubulações escoarão para a área externa, sobre as canaletas de drenagem. Para funcionar como condutores livres, o escoamento se processará por gravidade e declividade até o destino final de esgotos existente.

6.7. Instalações Elétricas

As instalações devem ser executadas em concordância com a Norma 5410 Instalações Elétricas de Baixa Tensão, NBR-5444 Símbolos Gráficos para Instalações Elétricas Prediais, NBR-5413 Iluminância de Interiores, as normas da concessionária local e com o projeto. Durante a elaboração do projeto observou-se a perfeita economia, funcionalidade e simplicidade.

O projeto elétrico adota as prescrições fundamentais da NBR 5410 destinadas a garantir a segurança de pessoas, de animais domésticos e de bens, contra os perigos e danos que possam resultar da utilização das instalações elétricas, em condições que possam ser previstas.

A alimentação do empreendimento consiste em um ramal vindo da concessionária do estado (ENEL) que alimenta um medidor geral identificado no projeto elétrico. Esse



medidor deverá seguir o padrão de instalação exigido pela ENEL. Consta também um aterramento, que tem como objetivo garantir a segurança da rede elétrica da edificação. Seu detalhamento e demais detalhes podem ser vistos no projeto elétrico, onde pode ser observado o detalhe da caixa de aterramento. A rede é de alimentação trifásica.



6.7.1. Alimentadores e Circuitos Terminais

Os circuitos alimentadores de quadros de distribuição e terminais serão compostos de cabos unipolares, isolação e cobertura em PVC 70º, classe de isolamento 0,6/1,0KV. Os circuitos os circuitos terminais serão compostos por condutores de cobre isolados, isolação em PVC 70º, classe de isolamento 450/750V. Circuitos de iluminação externa terão classe de isolamento 1000V.

6.7.2. Quadros

Para conter os diversos equipamentos de proteção e comando de toda a instalação o, serão executados diversos quadros, como indicado nos quadros de carga, plantas baixas, detalhes e diagramas unifilares do projeto.

Conterão também porta com trinco, que mantenha os equipamentos e seus acionamentos embutidos, barramento de terra e neutro SEPARADOS, sendo o de neutro isolado para 0,6 KV. Não será permitido o agrupamento de condutores neutro ou de aterramento, comumente utilizado, em substituição aos barramentos.

A abertura de furos ou rasgos para passagens e eletrodutos, calhas e/ou perfilados, deverão ser executados com equipamentos que garantam o perfeito acabamento do serviço, devendo ser rigorosamente executada a recomposição da proteção contra oxidação, em qualidade igual ou superior à original do equipamento. As barras serão pintadas com esmalte sintético, em cores diferenciadas para cada fase (vermelho, branco e marrom).

6.7.3. Disjuntores de baixa tensão

Para proteção, supervisão, controle e comando dos diversos circuitos elétricos, serão utilizados exclusivamente disjuntores termomagnéticos, sendo vetado o uso de chaves seccionadoras por melhor que sejam.

Todos os disjuntores serão obrigatoriamente do padrão IEC, não se admitindo do tipo NEMA. Terão número de pólos, e capacidade de corrente indicados no projeto, com fixação por engate rápido e com capacidade compatível com os circuitos.

Não serão admitidos disjuntores acoplados com alavancas unidas por gatilho ou outro elemento, em substituição a disjuntores bi ou tripolares.

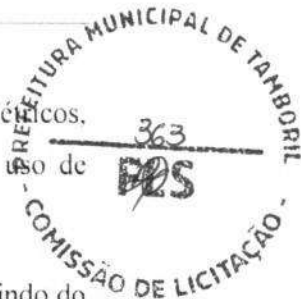

6.7.4. Interruptores diferenciais- residuais

No intuito de evitarmos a ocorrência de choques elétricos prejudiciais à saúde do ser humano, que podem levar, inclusive, à morte, serão instalados interruptores (IDR) e/ou disjuntores diferenciais residuais (DDR), com sensibilidade de 30mA em circuitos de tomadas localizadas em áreas "molhadas" e/ou circuitos de iluminação e tomadas de áreas externas definidos em projeto. No caso de utilização do IDR ou DDR, além dos condutores fases, os condutores neutros serão conectados a estes equipamentos.

Estes condutores, após passarem pelo dispositivo de proteção em questão, não poderão ser conectados a condutores neutros ou terras de outros circuitos.

Todos os equipamentos conectados aos circuitos protegidos por IDR ou DDR deverão possuir classe de proteção *II no intuito de se evitar desligamentos intempestivos.

6.7.5. Eletrodutos e conexões

Nos locais indicados no projeto, os condutores elétricos serão protegidos por eletrodutos de seção circular, e executados obedecendo aos critérios de norma e determinações dos fabricantes.

Todos os eletrodutos embutidos em concreto e/ou alvenaria serão em PVC rígido soldável, antichama, com curvas pré-fabricadas, não se admitindo o uso de conexões executadas no local. Não se admite também o uso de eletrodutos flexíveis embutidos em forro, concreto ou alvenaria.

No caso de eletrodutos roscáveis, somente será admitida a utilização de elementos pré-fabricados para a execução das utilizações e de elementos pré-fabricados para a execução das emendas, como luvas, condutores, caixas de passagens, etc., garantindo-se a boa qualidade da execução do corte e da rosca, evitando-se rebarbas, ou descontinuidade da rede que possam interferir na integridade da fiação. Não será permitida a abertura de bolsas para a utilização de eletrodutos roscáveis, nem a fabricação de curvas moldadas "In loco", principalmente nas redes aparentes.

Nas saídas e entradas de eletrodutos das caixas, (exceto condutores ou caixas de alumínio), serão exigidos elementos que garantam o não ferimento da fiação pelas bordas da tubulação. Em eletrodutos PVC roscável ou metálicos, será exigido o uso de buchas e/ou arruelas de alumínio ou liga Zamack, e no caso de Eletrodutos PVC soldável, deverá ser executada a "pestana" ou "flange" no local.

Todos os eletrodutos plásticos serão obrigatoriamente do tipo antichama, (autoextinguível), devendo ser efetuados na chegada do material, por amostragem, os testes previstos para tal.

6.7.6. Cabos de baixa tensão

Todos os alimentadores de quadros sejam eles Principais ou Parciais como também quando subterrâneos, serão exclusivamente do tipo dupla isolamento 0.6/1.0 KV com isolamento em PVC 70°.

ATENÇÃO!!! - O menor condutor admitido para quaisquer usos na rede elétrica, deverá ser de 2.5 mm², inclusive nas descidas de luminárias (salvo comando de autobóias - 1.5mm²).

Os condutores devem ser instalados em lances únicos, sem emendas, mesmo especiais, chicoteados e devidamente identificados por anilhas plásticas ao longo das bandejas, calhas ou perfilados, e no interior das caixas da rede de eletrodutos.

O condutor neutro será sempre na cor azul claro, o terra na cor verde, e fases nas cores vermelho, preto e branco e retorno na cor amarela.

No puxamento dos cabos, especial cuidado deve ser tomado de forma a não ofender o isolamento ou sua blindagem quando existir.

Os cabos dos alimentadores dos quadros ou equipamentos deverão ser cortados em lances únicos, não sendo admitido o uso de E vedado o uso de substâncias graxas ou aromáticas (cadeias de benzeno), derivadas de petróleo, como lubrificante, na enfição de qualquer fio ou cabo da obra. Caso necessário utilizar apenas Talco Nunca efetuar a enfição, antes do reconhecimento, limpeza e enxugamento da tubulação.

Todos os condutores deverão receber identificação com anilhas em ambas as extremidades com o número do circuito.

6.7.7. Iluminação

No vestiário serão utilizadas luminárias de sobrepor para 2 lâmpadas fluorescentes tubulares T8 de 32W, corpo em chapa de aço tratada e pintada na cor branca. Refletor com acabamento especular de alto brilho. Reator Eletrônico. Já no campo serão utilizados 3 projetores em cada poste, sendo cada projetor com carcaça em alumínio injetada a alta pressão com acabamento em pintura poliéster, com junta de silicone esponjosa. Bandeja em chapa de aço galvanizada para equipamento elétrico. Refletor dispersivo em alumínio anodizado. Vidro temperado 6mm, com potência de 400W, podendo ser substituído por refletor LED de 200W.

6.7.8. Tomadas

Forma previstas tantas tomadas quanto necessários, segundo layout sugerido pelo projeto de arquitetura. Todas as tomadas deverão possuir o terceiro pino para condutor de proteção (terra), conforme especificado na NBR 14136.

Não será permitido que o condutor neutro seja utilizado como condutor de proteção, devendo chegar à cada tomada de corrente.



6.8. Vestiário – Depósito

6.8.1. Serviços Preliminares

Dos serviços preliminares apresentados acima, será realizada a locação da obra – execução de gabarito. Posteriormente, as movimentações de terra, como escavações e aterros.

6.8.2. Fundações e Estrutura

Das fundações e estruturas, serão do tipo rasas e executadas com alvenaria de pedra argamassada com agregados adquiridos, blocos de concreto, pilares, vigas, anel de impermeabilização e laje treliçada.

6.8.3. Paredes e painéis

As paredes serão executadas em alvenaria de bloco cerâmico (9x19x19) em com argamassa mista de cal hidratada, ESP: 10cm e traço 1:2:8.

Serão instalados cobogós de cimento tipo veneziano nas dimensões (50x50x6), conforme projeto arquitetônico.

A platibanda do vestiário terá chapim pré-moldado de concreto, espessura 2cm, sem abas, acabamento liso com arestas chanfradas.

6.8.4. Cobertura

A cobertura da edificação será executada com estrutura convencional de madeira (linhas, caibros e ripas) e telha cerâmica tipo colonial, inclinação=25%.

A coberta, em uma única água, não necessita de calhas.

Platibanda em alvenaria com chapim pré-moldado de concreto, espessura 2cm, sem abas, acabamento liso com arestas chanfradas.



6.8.5. Revestimentos

Nas paredes internas do vestiário onde será aplicado revestimento cerâmico as paredes deverão receber chapisco e emboço para aplicação de revestimento cerâmico. As peças serão do tipo esmaltadas retificada com argamassa pré-fabricada de acima de 30x30cm (900cm²) - PEI-5/PEI-4 com posterior rejuntamento (parede/piso) com junta entre 2 e 6 mm e limpeza final.

6.8.6. Piso

Os pisos internos, serão revestidos com cerâmica esmaltada acima de 30x30cm, de linha comercial PEI 5/PEI 4, padrão médio, assentada sobre argamassa de cimento colante com traço 1:4 areia sem peneirar. A colocação será feita de modo a serem obtidas juntas de espessura constante, posterior rejuntamento (parede/piso) com junta entre 2 e 6 mm e limpeza final.

6.8.7. Esquadrias

Está previsto portas de 01 folha de abrir, em chapa de ferro; acabamento em pintura esmalte à base de água cor cinza em 2 demãos. Revestimento em faixas de chapa de alumínio natural nas duas faces, conforme detalhamento no projeto. As maçanetas das portas do tipo serão do tipo alavanca.

Nas divisórias será instalada porta tipo paraná onde deverá ser utilizada madeira de lei, os forramentos serão executados em madeira maciça- acabamento em pintura. A seção das peças varia de 15 a 17 cm de largura com espessura de 3,5 mm. Com fechadura tipo tarjeta livre-ocupado.

Soleiras em mármore cinza largura da alvenaria. As bancadas serão em granito cinza corumbá, espessura de 20mm, com dimensões conforme projeto; o espelho sobre cada bancada, tangenciando as paredes, será do mesmo granito e espessura (alturas variáveis, conforme projeto); também deverá ser instalado espelho do mesmo granito e espessura (alturas variáveis, conforme projeto), contornando cada bancada.



6.8.8. Instalações hidrossanitárias

As instalações serão executadas conforme o Projeto Hidrossanitário, seguindo rigorosamente a NBR 8160 para instalações sanitárias, NBR 5626 para instalação de água fria e as normas da concessionária local, que prescreve as condições mínimas para projeto e execução das instalações hidrossanitárias de modo a preservar a perfeita economia, funcionalidade, simplicidade, higiene, segurança e o conforto dos prédios, bem como a preservação dos recursos hídricos e o meio ambiente.

Na execução das instalações hidráulicas deverão ser empregados tubos de PVC rígido soldável marrom, além de conexões e acessórios que atendam plenamente as exigências e especificações estabelecidas pelas normas da ABNT para cada tipo de material, em função do uso específico ao que lhe foi atribuído em projeto e das disposições da ABNT.

Além disso, deve-se instalar os aparelhos de utilização nos locais e posições indicadas em projeto e ligadas as instalações hidráulicas de água fria através de conexões e acessórios apropriados. Os ramais serão executados em tubos de PVC com diâmetros e comprimentos conforme indicados em projeto.

A instalação de tubulações no interior de paredes ou pisos (tubulação recoberta ou embutida) deve considerar duas questões básicas: a manutenção e a movimentação das tubulações em relação às paredes ou aos pisos. No que se refere à movimentação, em

especial, há que se preservar a integridade física e funcional das tubulações frente aos deslocamentos previstos das paredes ou dos pisos.

Recomenda-se que as tubulações horizontais sejam instaladas com uma leve declividade, tendo em vista reduzir o risco de formação de bolhas de ar no seu interior. Pela mesma razão, elas devem ser instaladas livres de calços e guias que possam provocar ondulações localizadas.

As bacias sanitárias acopladas, lavatórios, chuveiros, pias, cubas e acessórios serão conforme planilha orçamentária e projeto hidrossanitário.

A instalação de esgoto sanitário será mantida, de modo a permitir um rápido escoamento dos dejetos e fácil desobstrução, bem como a perfeita vedação dos gases para o interior da edificação.

A tubulação enterrada deve resistir à ação dos esforços solicitantes resultantes de cargas de tráfego, bem como ser protegida contra corrosão e ser instalada de modo a evitar deformações prejudiciais decorrentes de recalques do solo.

6.8.9. Pintura

Deve-se inicialmente lixar e paredes que receberão a pintura com lixa fina para eliminar imperfeições e excesso de pó. Após esse processo, deve-se eliminar o pó com pano. Ademais, deve se certificar que a poeira não prejudique o processo de pintura e secagem necessários a correta execução do serviço.

Para a pintura da edificação, deve-se inicialmente lixar e paredes que receberão a pintura com lixa fina para eliminar imperfeições e excesso de pó. Após esse processo, deve-se eliminar o pó com pano. Ademais, deve se certificar que a poeira não prejudique o processo de pintura e secagem necessários a correta execução do serviço.

As paredes externas receberam fundo selador para o posterior pintura com tinta látex acrílica texturizada, em duas demãos, sem emassamento. As paredes internas e laje será pintada com tinta látex acrílica premium, em duas demãos na cor branco neve.

O processo de pintura deverá ser executado de cima para baixo evitando respingos em superfícies próximas como revestimentos cerâmicos e vidros. Caso não seja possível evitar respingos ou escorrimentos deve-se proceder a proteção de tais superfícies com materiais adequados como papelão ou outro tipo disponível na obra.

Além disso, deve ser levado em conta as instruções dos fabricantes das tintas e produtos, respeitando-se as recomendações quanto ao processo de preparo e execução. Todos os produtos utilizados devem estar em conformidade com o descrito na planilha orçamentária, sendo proibido a utilização de produtos excêntrico ao projeto e planilhas.

6.8.10. Limpeza

Para os serviços de limpeza serão usados, além de água os produtos que a boa técnica recomenda para cada caso, como palha de aço, espátula, ácido muriático, removedor, produtos químicos, detergentes e outros. Deverá ser tomado especial cuidado no emprego de produtos e técnicas de limpeza, evitando especialmente o uso inadequado de substâncias cáusticas e corrosivas, nos locais indevidos.

6.9. Limpeza geral

A obra será entregue em perfeito estado de limpeza; deverão apresentar perfeito funcionamento todas as instalações, equipamentos e aparelhos, com as instalações de água, esgoto, luz e força e telefone e outras, ligadas de modo definitivo.

Todo o entulho e materiais de construção excedentes serão removidos pela CONSTRUTORA para fora da obra: serão lavados ou limpos convenientemente os pisos de cerâmica, cimentado, plástico e outros, bem como ferragens e metais, devendo ser removidos cuidadosamente os vestígios de manchas, tintas e argamassas.

Tamboril - CE, dezembro de 2023.



ORÇAMENTO ANALÍTICO			
PROponente:	Prefeitura Municipal de Tamboril, CE	DATA:	12/2023
CNPJ:	07.705.817/0001-04	FONTE:	SEINFRA-CE
OBRA:	Construção de 01 (uma) Areninha Tipo II, campo de 38,0m X 26,0m, com vestiário	BDI:	20,41%
LOCAL:	Distrito de Carvalho - Tamboril, CE	VERSÃO:	28 - Sem desoneração

ITEM	FONTE	CÓDIGO	DESCRIÇÃO	UN	QTD	VALOR UNIT. S/BDI	VALOR UNIT. C/BDI	PREÇO TOTAL S/BDI	PREÇO TOTAL C/BDI	
1 ADMINISTRAÇÃO DA OBRA										
1.1	PRÓPRIA	CXXXX	ADMINISTRAÇÃO DA OBRA	%	100,00	R\$ 358,55	R\$ 431,73	R\$ 35.855,00	R\$ 43.173,00	
2 SERVIÇOS PRELIMINARES								SUBTOTAL	R\$ 17.405,18	R\$ 20.950,76
2.1	SEINFRA-CE	C2102	RASPAGEM E LIMPEZA DO TERRENO	M2	1482,04	R\$ 5,07	R\$ 6,10	R\$ 7.513,94	R\$ 9.040,44	
2.2	SEINFRA-CE	C1630	LOCAÇÃO DA OBRA - EXECUÇÃO DE GABARITO	M2	988,00	R\$ 7,74	R\$ 9,32	R\$ 7.647,12	R\$ 9.208,16	
2.3	SEINFRA-CE	C1937	PLACAS PADRÃO DE OBRA	M2	12,00	R\$ 187,01	R\$ 225,18	R\$ 2.244,12	R\$ 2.702,16	
3 CALÇADA DE PROTEÇÃO								SUBTOTAL	R\$ 15.304,44	R\$ 18.429,12
3.1	SEINFRA-CE	C0366	BANQUETA/MEIO FIO DE CONCRETO P. VIAS URBANAS (1,00x0,35x0,15m)	M	131,20	R\$ 66,22	R\$ 79,74	R\$ 8.688,06	R\$ 10.461,89	
3.2	SEINFRA-CE	C5028	PISO INTERTRAVADO TIPO TUBOLINHO (20 X 10 X 4CM), CINZA - COMPACTAÇÃO MECANIZADA	M2	127,68	R\$ 51,82	R\$ 62,40	R\$ 6.616,38	R\$ 7.967,23	
4 MUROS E FECHAMENTOS								SUBTOTAL	R\$ 124.377,52	R\$ 149.763,15
4.1 ESCAVAÇÃO DE VALA								SUBTOTAL	R\$ 2.684,92	R\$ 3.232,86
4.1.1	SEINFRA-CE	C2784	ESCAVAÇÃO MANUAL SOLO DE 1ª CAT. PROF. ATÉ 1,50m	M3	39,42	R\$ 53,69	R\$ 64,65	R\$ 2.116,46	R\$ 2.548,50	
4.1.2	SEINFRA-CE	C0710	CARGA MECANIZADA DE TERRA EM CAMINHÃO BASCULANTE	M3	55,19	R\$ 4,42	R\$ 5,32	R\$ 243,94	R\$ 293,61	
4.1.3	SEINFRA-CE	C2529	TRANSPORTE DE MATERIAL, EXCETO ROCHA EM CAMINHÃO ATÉ 0,5 KM	M3	55,19	R\$ 5,88	R\$ 7,08	R\$ 324,52	R\$ 390,75	
4.2 EMBASSAMENTO DE BALDRAME								SUBTOTAL	R\$ 22.663,80	R\$ 27.289,75
4.2.1	SEINFRA-CE	C0054	ALVENARIA DE EMBASSAMENTO DE PEDRA ARGAMASSADA	M3	21,02	R\$ 576,31	R\$ 693,93	R\$ 12.114,04	R\$ 14.586,41	
4.2.2	SEINFRA-CE	C0046	ALVENARIA DE BLOCO CERÂMICO FURADO (19x19x39)cm C/ARGAMASSA MISTA DE CAL HIDRATADA ESP. 19cm	M2	77,58	R\$ 74,11	R\$ 89,24	R\$ 5.749,45	R\$ 6.923,24	
4.2.3	SEINFRA-CE	C0773	CHAPIM PRE-MOLDADO DE CONCRETO	M2	33,44	R\$ 143,55	R\$ 172,85	R\$ 4.800,31	R\$ 5.780,10	
4.3 CONCRETO E FORMA								SUBTOTAL	R\$ 2.058,54	R\$ 2.478,62
4.3.1	SEINFRA-CE	C1400	FORMA DE TABUAS DE 1" DE 3A P/FUNDAÇÕES ÚTIL. 5 X	M2	14,81	R\$ 83,65	R\$ 100,72	R\$ 1.238,86	R\$ 1.491,66	
4.3.2	SEINFRA-CE	C3272	CONCRETO P/VIBR., FCK=20MPa COM AGREGADO PRODUZIDO (S/TRANSP.)	M3	1,24	R\$ 485,75	R\$ 584,89	R\$ 602,33	R\$ 725,26	
4.3.3	SEINFRA-CE	C1604	LANÇAMENTO E APLICAÇÃO DE CONCRETO S/ ELEVACÃO	M3	1,24	R\$ 175,28	R\$ 211,05	R\$ 217,35	R\$ 261,70	
4.4 ARGAMASSAS PARA PAREDES INTERNAS E EXTERNAS								SUBTOTAL	R\$ 4.679,67	R\$ 5.633,95
4.4.1	SEINFRA-CE	C0776	CHAPISCO C/ ARGAMASSA DE CIMENTO E AREIA S/PENEIRAR TRAÇO 1:3 ESP= 5mm P/ PAREDE	M2	129,13	R\$ 7,96	R\$ 9,58	R\$ 1.027,87	R\$ 1.250,07	
4.4.2	SEINFRA-CE	C2123	REBOCO C/ARGAMASSA DE CAL HIDRATADA E AREIA PENEIRADA TRAÇO 1:3 ESP=5 mm P/PAREDE	M2	129,13	R\$ 28,28	R\$ 34,05	R\$ 3.651,80	R\$ 4.396,88	



4.5	PINTURA	C0589	CAIAÇÃO EM TRÊS DEMÃOS EM PAREDES	M2	129,13	R\$	8,72	R\$	SUBTOTAL	R\$	1.126,01	R\$	1.355,87
4.5.1	SEINFRA-CE									R\$	1.126,01	R\$	1.355,87

4.6	EXECUÇÃO DE FECHAMENTO EM ALAMBRADO TIPO TELA METÁLICA REVESTIDA COM PVC COM TUBO DE AÇO								SUBTOTAL	R\$	91.164,58	R\$	109.772,10
4.6.1	PRÓPRIA	P0001	ALAMBRADO EM TUBOS DE AÇO GALVANIZADO DIÂMETRO 2" - ALTURA 3M - FIXADOS EM BLOCOS DE CONCRETO A CADA 2M, COM TELA DE ARAME GALVANIZADO REVESTIDO COM PVC E MALHA 2"	M2	260,50	R\$	349,96	R\$		R\$	91.164,58	R\$	109.772,10

5	FORNECIMENTO E INSTALAÇÃO DE GRAMA SINTÉTICA ESPORTIVA P/ CAMPO DE FUTEBOL INCLUINDO O PREENCHIMENTO DOS ESPAÇOS ENTRE FIOS COM LASTROS DE ÁREA DE RIO EGRÂNULOS DE BORRACHA PARA AMORTECIMENTO E LINHAS DE DEMARCAÇÃO COM ASSEGURANTES CARACTERÍSTICAS MÍNIMAS; ALTURA DO FIOS (TUFO) MÍNIMA DE 50 mm, PROTEÇÃO CONTRA OS RAIOS UV, PONTOS POR METRO QUADRADO MÍNIMO DE 8.000,00(OITO MIL.)								SUBTOTAL	R\$	182.801,11	R\$	220.113,76
5.1	PREPARAÇÃO DO TERRENO								SUBTOTAL	R\$	182.801,11	R\$	220.113,76
5.1.1	SEINFRA-CE	C3134	BASE SOLO BRITA COM 20% DE BRITA (S TRANSP)	M3	49,40	R\$	66,65	R\$	80,25	R\$	3.292,51	R\$	3.964,35
5.1.2	SEINFRA-CE	C0710	CARGA MECANIZADA DE TERRA EM CAMINHÃO BASCULANTE	M3	49,40	R\$	4,42	R\$	5,32	R\$	218,35	R\$	262,81
5.1.3	SEINFRA-CE	C2533	TRANSPORTE DE MATERIAL, EXCETO ROCHA EM CAMINHÃO ATÉ 5 KM	M3	49,40	R\$	32,72	R\$	39,40	R\$	1.616,37	R\$	1.946,36
5.1.4	SEINFRA-CE	C2864	LASTRO DE PO DE PEDRA	M3	19,76	R\$	115,04	R\$	138,52	R\$	2.273,19	R\$	2.737,16
5.1.5	SEINFRA-CE	C0821	COMPACTAÇÃO MECÂNICA DE CALÇAMENTO C COMPACTADOR TIPO SAPO	M2	988,00	R\$	2,19	R\$	2,64	R\$	2.163,72	R\$	2.608,32
5.1.6	SEINFRA-CE	C1348	ESTRUTURA METÁLICA DE TRAVES DE FUTEBOL DE CAMPO OFICIAL, EM TUBOS DE AÇO GALVANIZADO, DIMENSÕES 7,32 X 2,44 X 1,50, COM ACABAMENTO E PINTURA, INCLUSIVE REDE EM FIO 100% NYLON COM PROTEÇÃO UV	CJ	1,00	R\$	4.101,25	R\$	4.938,52	R\$	4.101,25	R\$	4.938,52
5.1.7	SEINFRA-CE	C5225	LONA PLÁSTICA PRETA APLICADA EM PISOS	M2	988,00	R\$	1,46	R\$	1,76	R\$	1.442,48	R\$	1.738,88
5.1.8	SEINFRA-CE	C4849	GRAMA SINTÉTICA ESPORTIVA PARA FUTEBOL EM POLIÉSTER, COM ALTURA MÍNIMA DE 50MM (FORNECIMENTO E COLOCAÇÃO)	M2	988,00	R\$	169,73	R\$	204,37	R\$	167.693,24	R\$	201.917,56

6	OBRAS DE DRENAGEM								SUBTOTAL	R\$	722,75	R\$	870,19
6.1	SEINFRA-CE	C2598	TUBO PVC BRANCO PISGÓIO D=75mm (3")	M	17,85	R\$	40,49	R\$	48,75	R\$	722,75	R\$	870,19

7	INSTALAÇÕES ELÉTRICAS								SUBTOTAL	R\$	31.927,48	R\$	38.442,02
7.1	SEINFRA-CE	C4988	PROFITOR (3 UNIDADES) EM POSTE DE CONCRETO CIRCULAR H= 10M, ALTURA LIVRE= 8,40M, LAMPADA DE VAPOR DE MERCÚRIO DE 400W, INCLUSIVE O POSTE	UN	4,00	R\$	2.938,41	R\$	3.538,14	R\$	11.753,64	R\$	14.152,56
7.2	SEINFRA-CE	C4976	POSTE DE CONCRETO DUPLA T, RESISTÊNCIA NOMINAL 150KG, H= 9,00M, PESO APROXIMADO 470KG	UN	1,00	R\$	1.096,95	R\$	1.320,84	R\$	1.096,95	R\$	1.320,84
7.3	SEINFRA-CE	C2090	QUADRO P/ MEDIÇÃO EM POSTE DE CONCRETO	UN	1,00	R\$	1.758,57	R\$	2.117,49	R\$	1.758,57	R\$	2.117,49
7.4	SEINFRA-CE	C2068	QUADRO DE DISTRIBUIÇÃO DE LUZ EMBUTIR ATÉ 24 DIVISÕES 332X332X95mm, C/BARRAMENTO	UN	1,00	R\$	396,26	R\$	477,14	R\$	396,26	R\$	477,14



[Handwritten signature]
 Nome: _____
 Cargo: _____

[Handwritten signature]

7.5	SEINFRA-CE	C4946	LUMINARIA DE SOBREPOR COM CORPO EM POLICARBONATO INJETADO E REFLETOR EM CHAPA DE AÇO TRATADA COM ACABAMENTO EM PINTURA ELETROSTÁTICA EPOXI-PÓ NA COR BRANCA, DIFUSOR EM POLICARBONATO INJETADO E TEXTURIZADO DE ALTO IMPACTO COM ACABAMENTO EXTERNO LISO E ESTABILIZADO PARA RAIOS UV, VEDAÇÃO EM POLIURETANO E GRAU DE PROTEÇÃO IP-65, REATOR ELETRÔNICO COM 2 LÂMPADAS FLUORESCENTES TUBULARES DE 32W - COMPLETA	UN	2,00	RS	196,84	RS	237,02	RS	393,68	RS	474,04
7.6	SEINFRA-CE	C1196	ELETRODUTO PVC ROSC INCL CONEXÕES D= 25mm (3/4")	M	10,00	RS	19,41	RS	23,37	RS	194,10	RS	233,70
7.7	SEINFRA-CE	C1198	ELETRODUTO PVC ROSC INCL CONEXÕES D= 40mm (1 1/4")	M	26,00	RS	34,44	RS	41,47	RS	895,44	RS	1.078,22
7.8	SEINFRA-CE	C1197	ELETRODUTO PVC ROSC INCL CONEXÕES D= 32mm (1")	M	70,00	RS	29,43	RS	35,44	RS	2.060,10	RS	2.480,80
7.9	SEINFRA-CE	C4765	ATERRAMENTO COMPLETO C/ HASTE COPPERWELD 5/8"X 2,40M	UN	4,00	RS	340,84	RS	410,41	RS	1.363,36	RS	1.641,64
7.10	SEINFRA-CE	C4377	CABO EM PVC 1000V 2,5 mm ²	M	330,00	RS	7,69	RS	9,26	RS	2.537,70	RS	3.055,80
7.11	SEINFRA-CE	C0554	CABO EM PVC 1000V 4MM2	M	50,00	RS	9,23	RS	11,11	RS	461,50	RS	555,50
7.12	SEINFRA-CE	C0550	CABO EM PVC 1000V 16MM2	M	30,00	RS	19,37	RS	23,32	RS	581,10	RS	699,60
7.13	SEINFRA-CE	C0111	ARAME GALVANIZADO PARA PESCA	M	200,00	RS	3,16	RS	3,80	RS	632,00	RS	760,00
7.14	SEINFRA-CE	C1122	DISJUNTOR TRIPOLAR EM QUADRO DE DISTRIBUIÇÃO 25A	UN	2,00	RS	103,29	RS	124,37	RS	206,58	RS	248,74
7.15	SEINFRA-CE	C0556	CABO EM PVC 1000V 6MM2	M	340,00	RS	10,99	RS	13,23	RS	3.736,60	RS	4.498,20
7.16	SEINFRA-CE	C4530	DISJUNTOR DIFERENCIAL DR-16A - 40A, 30mA	UN	1,00	RS	162,96	RS	196,22	RS	162,96	RS	196,22
7.17	SEINFRA-CE	C1092	DISJUNTOR MONOPOLAR EM QUADRO DE DISTRIBUIÇÃO 10A	UN	9,00	RS	25,48	RS	30,68	RS	229,32	RS	276,12
7.18	SEINFRA-CE	C1096	DISJUNTOR MONOPOLAR EM QUADRO DE DISTRIBUIÇÃO 25A	UN	4,00	RS	25,48	RS	30,68	RS	101,92	RS	122,72
7.19	SEINFRA-CE	C4562	DISPOSITIVO DE PROTEÇÃO CONTRA SURTOS DE TENSÃO - DPS's - 40 KA/440V	UN	4,00	RS	133,83	RS	161,14	RS	535,32	RS	644,56
7.20	SEINFRA-CE	C3504	CAIXA ALVENARIA / REBOCO / C/ TAMPA CONCRETO S/ FUNDO DE=30x30x50 cm	UN	10,00	RS	180,20	RS	216,98	RS	1.802,00	RS	2.169,80
7.21	SEINFRA-CE	C0632	CAIXA EM ALVENARIA (60X60X60cm) DE 1/2 TIJOLO COMUM, LASTRO DE BRITA E TAMPA DE CONCRETO	UN	1,00	RS	466,03	RS	561,15	RS	466,03	RS	561,15
7.22	SEINFRA-CE	C1494	INTERRUPTOR UMA TECLA SIMPLES 10A 250V	UN	2,00	RS	18,51	RS	22,29	RS	37,02	RS	44,58
7.23	SEINFRA-CE	C2484	TOMADA 2 POLOS MAIS TERRA 20A 250V	UN	3,00	RS	24,65	RS	29,68	RS	73,95	RS	89,04
7.24	SEINFRA-CE	C0518	CABO COBRE NU 16MM2	M	16,00	RS	24,63	RS	29,66	RS	394,08	RS	474,56
7.25	SEINFRA-CE	C4762	CAIXA DE LIGAÇÃO PVC 4" X 2"	UN	6,00	RS	9,55	RS	11,50	RS	57,30	RS	69,00

8 VESTIÁRIO - DEPÓSITO				SUBTOTAL		RS	64.668,37	RS	77.867,17				
8.1	SEINFRA-CE	C1630	LOCAÇÃO DA OBRA - EXECUÇÃO DE GABARITO	M2	15,38	RS	7,74	RS	9,32	RS	119,04	RS	143,34
8.2	SEINFRA-CE	C2784	ESCAVAÇÃO MANUAL SOLO DE 1ª CAT. PROF. ATÉ 1,50m	M3	4,68	RS	53,69	RS	64,65	RS	251,27	RS	302,56
8.3	SEINFRA-CE	C0328	ATERRO C/COMPACTAÇÃO MECÂNICA E CONTROLE, MAT. DE AQUISIÇÃO	M3	2,46	RS	106,55	RS	128,30	RS	262,11	RS	315,62
8.4	SEINFRA-CE	C3345	ALVENARIA DE PEDRA ARGAMASSADA (TRAÇO 1:3) C/AGREGADOS ADQUIRIDOS	M3	2,34	RS	601,15	RS	723,84	RS	1.406,69	RS	1.693,79
8.5	SEINFRA-CE	C0089	ANEL DE IMPERMEABILIZAÇÃO C/ARMAÇÃO EM FERRO	M3	0,88	RS	834,79	RS	1.005,17	RS	734,62	RS	884,55
8.6	SEINFRA-CE	C1400	FORMA DE TÁBUAS DE 1" DE 3A P.FUNDAÇÕES UTIL. 5 X	M2	20,70	RS	83,65	RS	100,72	RS	1.731,56	RS	2.084,90
8.7	SEINFRA-CE	C4151	ARMADURA DE AÇO CA 50/60	KG	252,80	RS	13,27	RS	15,98	RS	3.354,66	RS	4.079,74
8.8	SEINFRA-CE	C0843	CONCRETO P/VIBR., FCK 25 MPa COM AGREGADO ADQUIRIDO	M3	1,49	RS	545,53	RS	656,87	RS	812,84	RS	978,74
8.9	SEINFRA-CE	C1603	LANÇAMENTO E APLICAÇÃO DE CONCRETO C/ ELEVACÃO	M3	1,49	RS	296,38	RS	356,87	RS	441,61	RS	531,74
8.10	SEINFRA-CE	C0806	COBOGO DE CIMENTO TIPO VENEZIANO (50X50X6)cm C/ARG. CIMENTO E AREIA TRAÇO 1:3	M2	1,50	RS	145,65	RS	175,38	RS	218,48	RS	263,07

8.11	SEINFRA-CE	C0073	ALVENARIA DE TIJOLO CERÂMICO FURADO (9x19x19)cm C/ARGAMASSA MISTA DE CAL HIDRATADA ESP = 10cm (1 2 8)	M2	68,63	RS	67,70	RS	81,52	RS	4.646,25	RS	5.594,72
8.12	SEINFRA-CE	C2666	VERGA RETA DE CONCRETO ARMADO	M3	0,11	RS	1.894,94	RS	2.281,70	RS	208,44	RS	250,99
8.13	SEINFRA-CE	C4466	COBERTURA TELHA CERÂMICA (RIPA, CAIBRO LINHA)	M2	17,19	RS	188,38	RS	226,83	RS	3.238,25	RS	3.899,21
8.14	SEINFRA-CE	C0773	CHAPIM PRÉ-MOLDADO DE CONCRETO	M2	2,10	RS	143,55	RS	172,85	RS	301,46	RS	362,99
8.15	SEINFRA-CE	C3652	RUFO ALGUEIROZ EM CONCRETO PRÉ-MOLDADO L=30CM	M	10,55	RS	129,06	RS	155,40	RS	1.361,58	RS	1.639,47
8.16	SEINFRA-CE	C0387	BEIRA E BICA EM TELHA COLONIAL	M	5,85	RS	15,38	RS	18,52	RS	89,97	RS	108,34
8.17	SEINFRA-CE	C1611	LASTRO DE CONCRETO REGULARIZADO ESP = 5CM	M2	12,87	RS	49,03	RS	59,04	RS	631,02	RS	759,84
8.18	SEINFRA-CE	C2181	REGULARIZAÇÃO DE BASE C/ ARGAMASSA CIMENTO E AREIA S/ PENEIRAR, TRAÇO 1:3 - ESP = 3cm	M2	12,87	RS	31,26	RS	37,64	RS	402,32	RS	484,43
8.19	SEINFRA-CE	C3001	CERÂMICA ESMALTADA RETIFICADA C/ ARG. PRÉ-FABRICADA ACIMA DE 30x30 cm (900 cm²) - PEI-5/PEI-4 - P/ PISO	M2	13,05	RS	105,82	RS	127,42	RS	1.380,95	RS	1.662,83
8.20	SEINFRA-CE	C1427	REJUNTAMENTO C/ ARG. PRÉ-FABRICADA, JUNTA ENTRE 2mm E 6mm EM CERÂMICA, ACIMA DE 30x30 cm (900 cm²) E PORCELANATOS (PAREDE/PISO)	M2	11,86	RS	12,20	RS	14,69	RS	144,69	RS	174,22
8.21	SEINFRA-CE	C2286	SOLEIRA DE MARMORE L=15cm	M	1,60	RS	66,14	RS	79,64	RS	105,82	RS	127,42
8.22	SEINFRA-CE	C0776	CHAPISCO C/ ARGAMASSA DE CIMENTO E AREIA S/ PENEIRAR TRAÇO 1:3 ESP = 5mm P/ PAREDE	M2	84,01	RS	7,96	RS	9,58	RS	668,72	RS	804,82
8.23	SEINFRA-CE	C1220	EMBOÇO C/ ARGAMASSA DE CIMENTO E AREIA S/ PENEIRAR, TRAÇO 1:3	M2	84,01	RS	41,26	RS	49,68	RS	3.466,25	RS	4.173,62
8.24	SEINFRA-CE	C3409	REBOCO C/ ARGAMASSA DE CIMENTO E AREIA S/ PENEIRAR, TRAÇO 1:4	M2	76,15	RS	42,36	RS	51,01	RS	3.225,71	RS	3.884,41
8.25	SEINFRA-CE	C4445	CERÂMICA ESMALTADA RETIFICADA C/ ARG. PRÉ-FABRICADA ACIMA DE 30x30cm (900cm²) - PEI-5/PEI-4 - P/ PAREDE	M2	61,80	RS	111,48	RS	134,23	RS	6.889,46	RS	8.295,41
8.26	SEINFRA-CE	C1427	REJUNTAMENTO C/ ARG. PRÉ-FABRICADA, JUNTA ENTRE 2mm E 6mm EM CERÂMICA, ACIMA DE 30x30 cm (900 cm²) E PORCELANATOS (PAREDE/PISO)	M2	56,18	RS	12,20	RS	14,69	RS	685,40	RS	825,28
8.27	SEINFRA-CE	C0674	CANTONEIRA DE ALUMINIO P/ AZULEJOS	M	31,40	RS	29,03	RS	34,96	RS	911,54	RS	1.097,74
8.28	SEINFRA-CE	C1994	PORTA TIPO PARANÁ (S/ACESSÓRIOS)	M2	2,24	RS	155,87	RS	187,68	RS	349,15	RS	420,40
8.29	SEINFRA-CE	C1144	DOBRADIÇA CROMADA 3" X 2 1/2"	UN	4,00	RS	29,76	RS	35,83	RS	119,04	RS	143,32
8.30	SEINFRA-CE	C1362	FECHADURA DE TARJETA (LIVRE-OCUPADA)	UN	2,00	RS	115,75	RS	139,37	RS	231,50	RS	278,74
8.31	SEINFRA-CE	C1206	EMASSAMENTO DE ESQUADRIAS DE MADEIRA P/TINTA OLEO OU ESMALTE 2 DEMÃOS	M2	4,48	RS	19,34	RS	23,29	RS	86,64	RS	104,34
8.32	SEINFRA-CE	C1280	ESMALTE DUAS DEMÃOS EM ESQUADRIAS DE MADEIRA	M2	4,48	RS	26,42	RS	31,81	RS	118,36	RS	142,51
8.33	SEINFRA-CE	C4096	DIVISÓRIA DE GRANITO CINZA E = 3cm	M2	0,66	RS	518,78	RS	624,66	RS	342,39	RS	412,28
8.34	SEINFRA-CE	C4455	LAJE PRÉ-FABRICADA TRELÇADA P/ FÓRRO - VÃO ATE 2,80 m	M2	15,38	RS	135,53	RS	163,19	RS	2.084,45	RS	2.509,86
8.35	SEINFRA-CE	C1970	PORTA DE FERRO EM CHAPA	M2	3,36	RS	306,20	RS	368,70	RS	1.028,83	RS	1.238,83
8.36	SEINFRA-CE	C1279	ESMALTE DUAS DEMÃOS EM ESQUADRIAS DE FERRO	M2	6,72	RS	48,18	RS	58,01	RS	323,77	RS	389,83
8.37	SEINFRA-CE	C1208	EMASSAMENTO DE PAREDES INTERNAS 2 DEMÃOS C/MASSA DE PVA	M2	27,08	RS	14,04	RS	16,91	RS	380,20	RS	457,92
8.38	SEINFRA-CE	C1615	LATEX DUAS DEMÃOS EM PAREDES INTERNAS S/MASSA	M2	27,08	RS	22,85	RS	27,51	RS	618,78	RS	744,97
8.39	SEINFRA-CE	C2233	REVESTIMENTO TEXTURIZADO EM PAREDES INTERNA/EXTERNA C/ROLO	M2	76,15	RS	32,65	RS	39,31	RS	2.486,30	RS	2.993,46
8.40	SEINFRA-CE	C0348	BACIA DE LOUÇA BRANCA C/CAIXA ACOPLADA	UN	2,00	RS	670,95	RS	807,89	RS	1.341,90	RS	1.615,78
8.41	SEINFRA-CE	C1792	MICTORIO DE LOUÇA BRANCA	UN	2,00	RS	649,87	RS	782,51	RS	1.299,74	RS	1.565,02
8.42	SEINFRA-CE	C4835	ESPELHO CRISTAL, ESPESSURA 4MM, COM PARAFUSOS DE FIXAÇÃO, SEM MOLDURA	M2	0,56	RS	531,10	RS	639,50	RS	297,42	RS	361,12
8.43	SEINFRA-CE	C4670	PORTA PAPEL METALICO	UN	2,00	RS	35,61	RS	42,88	RS	71,22	RS	85,76
8.44	SEINFRA-CE	C2157	REGISTRO DE GAVETA BRUTO D= 20mm (3.4")	UN	2,00	RS	60,30	RS	72,61	RS	120,60	RS	145,22

8.45	SENERACE	C2172	REGISTRO DE PRESSÃO C/ CANOPLA CROMADA D= 20mm (3.47)	UN	2,00	R\$	108,40	R\$	130,52	R\$	216,80	R\$	261,04	
8.46	SENERACE	C0797	CHUVEIRO PLÁSTICO (INSTALADO)	UN	2,00	R\$	13,89	R\$	16,72	R\$	27,78	R\$	33,44	
8.47	SENERACE	C4973	CAIXA SIFONADA PVC 100 X 100 X 50MM, ACABAMENTO BRANCO (GRELHA OU TAMPA C/ TGA)	UN	2,00	R\$	41,09	R\$	49,48	R\$	82,18	R\$	98,96	
8.48	SENERACE	C4068	BRANCA DA DE GRANITO CINZA E 2cm	M2	0,80	R\$	418,56	R\$	503,99	R\$	334,85	R\$	403,19	
8.49	SENERACE	C0986	CHUVA DE LOUÇA DE EMBLITUR C/ TORNEIRA E ACESSÓRIOS	UN	2,00	R\$	470,23	R\$	566,20	R\$	940,46	R\$	1.132,40	
8.50	SENERACE	C3674	SUPOORTE EM BARRA CHATA DE FERRO ENASTADO NA PAREDE P/ BANCADAS E/OU PRATELEIRAS	UN	4,00	R\$	15,85	R\$	19,08	R\$	63,40	R\$	76,32	
8.51	SENERACE	C3410	CAÇADA DE PROTEÇÃO EM CIMENTADO C/ BASE DE CONCRETO	M2	14,92	R\$	312,54	R\$	376,33	R\$	4663,10	R\$	5.614,84	
8.52	SENERACE	C1948	PONTO HIDRAULICO, MATERIAL E EXECUÇÃO	PT	9,00	R\$	275,07	R\$	331,21	R\$	2.475,63	R\$	2.980,89	
8.53	SENERACE	C1950	PONTO SANITARIO, MATERIAL E EXECUÇÃO	PT	9,00	R\$	256,64	R\$	309,02	R\$	2.309,76	R\$	2.781,18	
8.54	SENERACE	C4822	TERMINAL DE VENTILAÇÃO PVC 50MM	UN	2,00	R\$	18,84	R\$	22,69	R\$	37,68	R\$	45,38	
8.55	SENERACE	C0609	CAIXA EM ALVENARIA (60X60X66cm) DE 12 TIPOLO COM 1M LÁSTRO DE CONCRETO E TAMPA DE CONCRETO	UN	2,60	R\$	497,69	R\$	599,27	R\$	995,38	R\$	1.198,54	
8.56	SENERACE	C4162	TOSSA SEPTICA E SUMIDÃO ROEM ANIS D. 1,20M	UN	1,00	R\$	3.342,89	R\$	4.025,17	R\$	3.342,89	R\$	4.025,17	
8.57	SENERACE	C1628	LIMPEZA GERAL	M2	13,22	R\$	14,18	R\$	17,07	R\$	187,46	R\$	225,67	
LIMPEZA GERAL														
9	SENERACE	C3447	LIMPEZA DE PISO EM ÁREA URBANIZADA	M2	988,00	R\$	1,52	R\$	1,83	R\$	1.501,76	R\$	1.808,04	
										VALOR BDI	20,41%			
										VALOR DO ORÇAMENTO	R\$ 474.563,61	R\$ 571.417,21		

IMPORTR O PRESENTE ORÇAMENTO A QUANTIA DE R\$571.417,21 (QUINHENTOS E SETENTA E UM MIL E QUATROCENTOS E DEZESSETE REAIS E VINTE E UM CENTAVOS)

RAYDONALTON DA SILVA
 ENGENHEIRO GERAL
 CREA Nº 081990896-4

Centro Administrativo Jureta Alves Tombo
 Rua Germiriano Rodrigues de Farias S/N - Bairro São Pedro - CEP 97.705-877 (001) 04
 Fone: (88) 5017-1188 - www.tambori.gov.br





MEMORIAL DE CÁLCULO			
PROponente:	Prefeitura Municipal de Tamboril, CE	DATA:	12/2023
CNPJ:	07.705.817/0001-04	Fonte:	SEINFRA-CE
Objeto:	Construção de 01 (uma) Areninha Tipo II, campo de 38,0m X 26,0m, com vestiário	Versão:	28 - Sem desoneração
Local:	Distrito de Carvalho - Tamboril, CE		

ITEM	CODIGO	SERVICOS	OBSERVAÇÕES			
1 ADMINISTRAÇÃO DA OBRA						
1.1	CXXXX	ADMINISTRAÇÃO DA OBRA				
2 SERVIÇOS PRELIMINARES						
2.1 RASPAGEM E LIMPEZA DO TERRENO						
Comprimento	x	Largura	=	Total		
46,90	x	31,60	=	1482,04	M2	
2.2 LOCAÇÃO DA OBRA - EXECUÇÃO DE GABARITO						
Comprimento	x	Largura	=	Total		
38,00	x	26,00	=	988,00	M2	
2.3 PLACAS PADRÃO DE OBRA						
Comprimento	x	Largura	x	Quantidade	=	Total
3,00	x	4,00	x	1,00	=	12,00 M2
3 CALCADA DE PROTEÇÃO						
3.1 BANQUETA: MIO FIO DE CONCRETO P/ VIAS URBANAS (1,00x0,35x0,15m)						
Perimetro:	M					
131,20	M					
3.2 PISO INTERTRAYADO TIPO TUBOLÍNEO (20 X 10 X 3CM), CINZA - COMPACTAÇÃO MECANIZADA						
Área:	M2					
127,68	M2					Calculada - Conforme projeto de arquitetura
4 MUROS E FECHAMENTOS						
4.1 ESCAVAÇÃO DE VALA						
4.1.1 ESCAVAÇÃO MANUAL SOLO DE 1ª CAT. PROF. ATÉ 1,50m						
Comprimento	x	Largura	x	Altura	x	Quantidade = Total
131,40	x	0,40	x	0,75	x	1,00 = 39,42 M3
4.1.2 CARGA MECANIZADA DE TERRA EM CAMINHÃO BASCULANTE						
Comprimento	x	Fator	=	Total		
39,42	x	1,40	=	55,19	M3	Igual escavação - 40% de empolamento
4.1.3 TRANSPORTE DE MATERIAL, EXCETO ROCHA EM CAMINHÃO ATÉ 0,5 KM						
Volume:	M3					
55,19	M3					Igual item 4.1.2
4.2 EMBASSAMENTO DE BALDRAME						
4.2.1 ALVENARIA DE EMBASSAMENTO DE PEDRA ARGAMASSADA						
Comprimento	x	Largura	x	Altura	x	Quantidade = Total
131,40	x	0,40	x	0,40	x	1,00 = 21,02 M3
4.2.2 ALVENARIA DE BLOCO CERÂMICO FURADO (19x19x39)cm C/ ARGAMASSA MISTA DE CAL HIDRATADA ESP=19 cm						
Comprimento	x	Altura	x	Quantidade	-	Desconto = Total
129,40	x	0,65	x	1,00	-	6,53 = 77,58 M2
4.2.3 CHAPIM PRÉ-MOLDADO DE CONCRETO						
Área:	M2					
33,44	M2					
4.3 CONCRETO E FORMA						
4.3.1 FORMA DE TABUAS DE 1" DE 3A P/ FUNDAÇÕES UTIL. 5 X						
Perimetro	x	Alt. Média	x	Quantidade	=	Total
0,34	x	0,65	x	67,00	=	14,81 M2
4.3.2 CONCRETO P/VIBR. FCK=20MPa COM AGREGADO PRODUZIDO (S/TRANSP.)						
Área	x	Alt. Média	x	Quantidade	=	Total
0,03	x	0,65	x	67,00	=	1,24 M3
4.3.3 LANÇAMENTO E APLICAÇÃO DE CONCRETO S/ ELEVACÃO						
Volume:	M3					
1,24	M3					
4.4 ARGAMASSAS PARA PAREDES INTERNAS E EXTERNAS						
4.4.1 CHAPISCO C/ ARGAMASSA DE CIMENTO E AREIA S/ PENEIRAR, TRAÇO 1:3, ESP=5mm P/ PAREDE						
Área:	M2					
129,13	M2					Áreas
4.4.2 REBOCO C/ ARGAMASSA DE CAL HIDRATADA E AREIA PENEIRADA, TRAÇO 1:3, ESP=5 mm P/ PAREDE						
Área:	M2					
129,13	M2					Áreas
4.5 PINTURA						
4.5.1 CALIÇÃO EM TRÊS DEMAOS EM PAREDES						
Área:						



4.6 EXECUÇÃO DE FECHAMENTO EM ALAMBRADO TIPO TELA METÁLICA REVESTIDA COM PVC COM TUBO DE AÇO

Comprimento	x	Alt. Média	x	Quantidade	=	Total		
46.1	P0001	ALAMBRADO EM TUBOS DE AÇO GALVANIZADO, DIÂMETRO 2", ALTURA 3M, FIXADOS EM BLOCOS DE CONCRETO EM CADA TUBO, COM TELA DE ARAME GALVANIZADO REVESTIDO COM PVC E MALHA 2"						
38,20	x	2,00	x	2,00	=	152,80	M2	
26,20	x	2,00	x	2,00	=	104,80	M2	
1,20	x	2,00	x	2,00	=	4,80	M2	
-0,95	x	2,00	x	1,00	=	-1,90	M2	
							Desconto vãos	
							260,50	M2



5

FORNECIMENTO E INSTALAÇÃO DE GRAMA SINTÉTICA ESPORTIVA P/ CAMPO DE FUTEBOL INCLUINDO O PREENCHIMENTO DOS ESPAÇOS ENTRE FIOS COM LASTROS DE AREIA DE RIO EGRANULOS DE BORRACHA PARA AMORTECIMENTO E LINHAS DE DEMARCAÇÃO COM ASSEGURANTES CARACTERÍSTICAS MÍNIMAS: ALTURA DO FIOS (TUFOS) MÍNIMA DE 50 mm, PROTEÇÃO CONTRA OS RAIOS UV, PONTOS POR METRO QUADRADO MÍNIMO DE 8.000,00(OITO MIL)

5.1 PREPARAÇÃO DO TERRENO

Comprimento	x	Largura	x	Espessura	x	Quantidade	=	Total	
5.1.1	C3134	BASE SOLO BRITA COM 20% DE BRITA (S/TRANSP)							
38,00	x	26,00	x	0,03	x	1,00	=	49,40	M3
5.1.2	C0710	CARGA MECANIZADA DE TERRA EM CAMINHÃO BASCULANTE							
Volume	49,40	M3							
Iguale item 5.1.1									
5.1.3	C2533	TRANSPORTE DE MATERIAL, EXCETO ROCHA EM CAMINHÃO ATÉ 5 KM							
Volume	49,40	M3							
Iguale item 5.1.2									
5.1.4	C2864	LASTRO DE PO DE PEDRA							
Comprimento	x	Largura	x	Espessura	x	Quantidade	=	Total	M3
38,00	x	26,00	x	0,02	x	1,00	=	19,76	M3
5.1.5	C0821	COMPACTAÇÃO MECÂNICA DE CALÇAMENTO C/COMPACTADOR TIPO SAPO							
Comprimento	x	Largura	=	Total					
38,00	x	26,00	=	988,00	M2				
5.1.6	C1448	ESTRUTURA METÁLICA DE TRAVES DE FUTEBOL DE CAMPO OFICIAL, EM TUBOS DE AÇO GALVANIZADO, DIMENSÕES 7,32 X 2,44 X 1,50, COM ACABAMENTO E PINTURA, INCLUSIVE REDE EM FIO 100% NYLON COM PROTEÇÃO UV							
Quantidade	1,00	CJ							
5.1.7	C5225	LONA PLÁSTICA PRETA APLICADA EM PISOS							
Comprimento	x	Largura	=	Total					
38,00	x	26,00	=	988,00	M2				
5.1.8	C4849	GRAMA SINTÉTICA ESPORTIVA PARA FUTEBOL EM POLIETILENO, COM ALTURA MÍNIMA DE 50MM (FORNECIMENTO E							
Comprimento	x	Largura	=	Total					
38,00	x	26,00	=	988,00	M2				

6 OBRAS DE DRENAGEM

Comprimento	x	Quantidade	=	Total	
6.1	C2598	TUBO PVC BRANCO P/ ESGOTO D=75mm (3")			
0,25	x	51,00	=	17,85	M

7 INSTALAÇÕES ELÉTRICAS

Conforme Projeto Elétrico

8 VESTIÁRIO - DEPÓSITO

Comprimento	x	Largura	=	Total						
8.1	C1630	LOCAÇÃO DA OBRA - EXECUÇÃO DE GABARITO								
6,15	x	2,50	=	15,38	M2					
8.2	C2784	ESCAVAÇÃO MANUAL SOLO DE 1A CAT. PROF. ATÉ 1,50m								
Comprimento	x	Largura	x	Altura	x	Quantidade	=	Total		
19,50	x	0,40	x	0,60	x	1,00	=	4,68	M3	
8.3	C0528	ATERRO C/COMPACTAÇÃO MECÂNICA E CONTROLE, MAT. DE AQUISIÇÃO								
Comprimento	x	Largura	x	Altura	x	Quantidade	=	Total		
2,20	x	2,75	x	0,20	x	1,00	=	1,21	M3	
2,20	x	2,85	x	0,20	x	1,00	=	1,25	M3	
									2,46	M3
8.4	C3345	ALVENARIA DE PEDRA ARGAMASSADA (TRAÇO 1:3) C/AGREGADOS ADQUIRIDOS								
Comprimento	x	Largura	x	Altura	x	Quantidade	=	Total		
19,20	x	0,40	x	0,30	x	1,00	=	2,34	M3	
8.5	C0689	ANEL DE IMPERMEABILIZAÇÃO C/ARMAÇÃO EM FERRO								

[Handwritten signature]
 Diretor de Obras
 TAMBORIL
 CE

Comprimento	x	Largura	x	Altura	x	Quantidade	=	Total
19,50	x	0,15	x	0,50	x	1,90	=	0,88 M3
8,6	C1400	FORMA DE TABUAS DE 1" DE 3A PFUNDAÇÕES UTIL 5 X						
Perímetro	x	Alt. Média	x	Quantidade	=	Total		
0,50	x	3,00	x	6,00	=	9,00		M2
17,30	x	0,30	x	2,00	=	10,38		M2
2,20	x	0,30	x	2,00	=	1,32		M2
						20,70		M2
8,7	C4151	ARMADURA DE AÇO CA 50-60						
CA - 50		CA - 60		Total				
162,80	KG	59,00	KG	252,80	KG			
8,8	C0843	CONCRETO P VIBR - FCK 25 MPa COM AGREGADO ADQUIRIDO						
Área	x	Alt. Média	x	Quantidade	=	Total		
0,04	x	2,70	x	6,99	=	0,61		M3
2,60	x	0,30	x	1,00	=	0,78		M3
0,33	x	0,30	x	1,00	=	0,10		M3
						1,49		M3
8,9	C1603	LANÇAMENTO E APLICAÇÃO DE CONCRETO C/ ELVAÇÃO						
Volume								
1,49	M3							
8,10	C9806	COBOGO DE CIMENTO TIPO VENEZIANO (50X50X6)cm C/ARG CIMENTO E AREIA TRAÇO 1:3						
Comprimento	x	Altura	x	Quantidade	=	Total		
1,50	x	0,50	x	2,00	=	1,50		M2
8,11	C0073	ALVENARIA DE TUOLO CERÂMICO FURADO (9x19x19)cm C/ARGAMASSA MISTA DE CAL HIDRATADA ESP = 10cm (1:2:8)						
Área								
68,63	M2							
								Conforme projeto arquitetônico
8,12	C2666	VERGA RETA DE CONCRETO ARMADO						
Comprimento	x	Largura	x	Espessura	x	Quantidade	=	Total
1,40	x	0,15	x	0,10	x	4,00	=	0,08 M3
1,00	x	0,15	x	0,10	x	2,00	=	0,03 M3
								0,11 M3
8,13	C4466	COBERTURA TELHA CERÂMICA (RIPA, CAIBRO, LINHA)						
Área								
17,19	M2							
8,14	C0773	CHAPIM PRE-MOLDADO DE CONCRETO						
Total								
2,10	M2							
8,15	C1652	RUFO ALGIBROZ EM CONCRETO PRE-MOLDADO L = 30CM						
Perímetro								
10,55	M							
8,16	C0587	BEIRA E BICA EM TELHA COLONIAL						
Perímetro								
5,85	M							
8,17	C1611	LASTRO DE CONCRETO REGULARIZADO ESP = 5CM						
Área								
12,87	M2							
8,18	C2181	REGULARIZAÇÃO DE BASE C/ ARGAMASSA CIMENTO E AREIA S/ PENEIRAR, TRAÇO 1:3 - ESP=3cm						
Área								
12,87								
8,19	C3001	CERÂMICA ESMALTADA RETIFICADA C/ ARG. PRE-FABRICADA ACIMA DE 30x30 cm (900 cm²) - PEI-5/PEI-4 - P/ PISO						
Área								
11,86	M2							
0,10	pendo							
13,95	M2							
8,20	C1427	BUJUNTAMENTO C/ ARG. PRE-FABRICADA JUNTA ENTRE 2mm E 6mm EM CERÂMICA, ACIMA DE 30x30 cm (900 cm²) E PORCELANATOS (PAREDE/PISO)						
Área								
11,86	M2							
8,21	C2286	SOLEIRA DE MARMORE L = 15cm						
Comprimento								
1,00	M							
8,22	C0776	CHAPISCO C/ ARGAMASSA DE CIMENTO E AREIA S/PENEIRAR TRAÇO 1:3 - ESP = 5mm P/ PAREDE						
Área								
68,63	M2							
15,38	M2							
84,01								



Cobogós
Parias

Igual área de alvenaria
Igual área do laje

[Handwritten signature]
COMISSÃO DE LICITAÇÃO
PREFEITURA MUNICIPAL DE TAMBORIL

[Handwritten signature]



8.23	C1220	EMBOÇO C/ ARGAMASSA DE CIMENTO E AREIA S/ PENEIRAR, TRAÇO 1:3						
Área								
84,01	M2							
8.24	C3409	REBOCO C/ ARGAMASSA DE CIMENTO E AREIA S/ PENEIRAR, TRAÇO 1:4						
Área								
72,07	M2							
3,48	M2							
76,15	M2							
8.25	C4445	CERÂMICA ESMALTADA RETIFICADA C/ ARG. PRÉ-FABRICADA ACIMA DE 30x30cm (900cm²) - PEI-5/PEI-4 - P/ PAREDE						
Área								
86,18	M2							
10%	Perda							
61,80	M2							
8.26	C1427	REJUNTAMENTO C/ ARG. PRÉ-FABRICADA, JUNTA ENTRE 2mm E 6mm EM CERÂMICA, ACIMA DE 30x30 cm (900 cm²) E PORCELANATOS (PARTE DE PISO)						
Área								
56,18	M2							
8.27	C0674	CANTONEIRA DE ALUMÍNIO P/ AZULEJOS						
Comprimento								
31,40	M							
8.28	C1994	PORTA TIPO PARANA (S/ ACESSÓRIOS)						
Comprimento	x	Altura	x	Quantidade	=	Total		
0,70	x	1,60	x	2,00	=	2,24	M2	
8.29	C1144	DOBRADIÇA CROMADA 3" X 2 1/2"						
Quantidade								
4,00	UN							
8.30	C1362	FECHADURA DE TARJETA (LIVRE-OCUPADA)						
Quantidade								
2,00	UN							
8.31	C1206	EMASSAMENTO DE ESQUADRIAS DE MADEIRA P/TINTA OLEO OU ESMALTE 2 DEMÃOS						
Comprimento	x	Altura	x	Quantidade	=	Total		
0,70	x	1,60	x	4,00	=	4,48	M2	2 faces
8.32	C1280	ESMALTE DUAS DEMÃOS EM ESQUADRIAS DE MADEIRA						
Comprimento	x	Altura	x	Quantidade	=	Total		
0,70	x	1,60	x	4,00	=	4,48	M2	2 faces
8.33	C4096	DIVISORIA DE GRANITO CINZA E=3cm						
Área								
0,66	M2							
8.34	C4455	LAJE PRE-FABRICADA TRELICADA P/ FORRO - VÃO ATE 2,80 m.						
Área								
15,38	M2							
8.35	C1970	PORTA DE FERRO EM CHAPA						
Comprimento	x	Altura	x	Quantidade	=	Total		
0,80	x	2,10	x	2,00	=	3,36	M2	
8.36	C1279	ESMALTE DUAS DEMÃOS EM ESQUADRIAS DE FERRO						
Comprimento	x	Altura	x	Quantidade	=	Total		
0,80	x	2,10	x	4,00	=	6,72	M2	2 faces
8.37	C1208	EMASSAMENTO DE PAREDES INTERNAS 2 DEMÃOS C/ MASSA DE PVA						
Área								
14,54	M2							Paredes
12,54	M2							Laje
27,08	M2							
8.38	C1615	LATEX DUAS DEMÃOS EM PAREDES INTERNAS S/ MASSA						
Área								
27,08	M2							Paredes internas e laje
8.39	C2253	REVESTIMENTO TEXTURIZADO EM PAREDES INTERNA/EXTERNA C/ ROLO						
Área								
76,15	M2							
8.40	C0348	BACIA DE LOUÇA BRANCA C/ CAIXA ACOPLADA						
Quantidade								
2,00	UN							
8.41	C1792	MICTÓRIO DE LOUÇA BRANCA						
Quantidade								
2,00	UN							
8.42	C4835	ESPELHO CRISTAL, ESPESURA 4MM, COM PARAFUSOS DE FIXAÇÃO, SEM MOLDURA						

[Handwritten signatures and stamps]



Comprimento	x	Largura	x	Quantidade	=	Total	
0,70	x	0,40	x	2,00	=	0,56	M2
8,43	C4670	PORTA PAPEL METALICO					
Quantidade	UN						
2,00	UN						
8,44	C2157	REGISTRO DE GAVETA BRUTO D= 20mm (3/4")					
Quantidade	UN						
2,00	UN						
8,45	C2172	REGISTRO DE PRESSÃO C/CANOPLA CROMADA D= 20mm (3/4")					
Quantidade	UN						
2,00	UN						
8,46	C0291	CHUVEIRO PLASTICO (INSTALADO)					
Quantidade	UN						
2,00	UN						
8,47	C4923	CAIXA SIFONADA PVC 100 X 100 X 50MM, ACABAMENTO BRANCO (GRELHA OU TAMP A CEGA)					
Quantidade	UN						
2,00	UN						
8,48	C4068	BANCADA DE GRANITO CINZA E=2cm					
Comprimento	x	Largura	x	Quantidade	=	Total	
0,80	x	0,50	x	2,00	=	0,80	M2
8,49	C0986	CUBA DE LOUÇA DE EMBUTIR C/ TORNEIRA E ACESSÓRIOS					
Quantidade	UN						
2,00	UN						
8,50	C3673	SUPORTE EM BARRA CHATA DE FERRO ENGASTADO NA PAREDE P/BANCADAS E OU PRATELEIRAS					
Quantidade	UN						
4,00	UN						
8,51	C3410	CALÇADA DE PROTEÇÃO EM CIMENTADO C/ BASE DE CONCRETO					
Área	M2						
14,92	M2						
8,52	C1908	PONTO HIDRAULICO MATERIAL E EXECUÇÃO					
Quantidade	PT						
9,00	PT						
8,53	C1956	PONTO SANITARIO, MATERIAL E EXECUÇÃO					
Quantidade	PT						
9,00	PT						
8,54	C4822	TERMINAL DE VENTILAÇÃO PVC 50MM					
Quantidade	UN						
2,00	UN						
8,55	C0609	CAIXA EM ALVENARIA (60X60X60cm) DE 1/2 TIPOLO COMUM, LASTRO DE CONCRETO E TAMP A DE CONCRETO					
Quantidade	UN						
1,00	UN						
8,56	C4162	FOSSA SÉPTICA E SUMIDOURO EM ANEIS D=1,20M					
Quantidade	UN						
1,00	UN						
8,57	C1628	LIMPEZA GERAL					
Comprimento	x	Largura	x	Quantidade	=	Total	
6,15	x	2,15	x	1,00	=	13,22	M2
LIMPEZA GERAL							
9	C1447	LIMPEZA DE PISO EM ÁREA URBANIZADA					
Comprimento	x	Largura	x	Quantidade	=	Total	
38,00	x	20,00	x	1,00	=	988,00	M2

 ENGENHEIRO CIVIL
 C.R. 2017-012011-8-8

COMPOSIÇÕES DE CUSTO UNITÁRIO - SEINFRA/CE				
	PROPONENTE:	Prefeitura Municipal de Tamboril, CE	DATA: 12/2023	BDI: 20,41%
	CNPJ:	07.705.817/0001-04	FONTE	VERSÃO
	OBRA:	Construção de 01 (uma) Arena Tipo II, campo de 38,0m X 26,0m, com vestiário	SEINFRA-CE	28 - Sem desoneração
	LOCAL:	Distrito de Carvalho - Tamboril, CE		

ITEM	DESCRIÇÃO	UNIDADE	COEFICIENTE	PREÇO	PREÇO TOTAL				
2.1	C2102 - RASPAGEM E LIMPEZA DO TERRENO - M2 MAO DE OBRA 12543	SERVENTE	Unidade						
			H	0,25	R\$ 20,26	R\$ 5,07			
					Total	R\$ 5,07			
					Total Simples	R\$ 5,07			
					Encargos Sociais	INCLUSO			
		Valor BDI	R\$ -						
		Valor Geral	R\$ 5,07						
2.2	C1630 - LOCAÇÃO DA OBRA - EXECUÇÃO DE GABARITO - M2 MAO DE OBRA 10498 12543	CARPINTEIRO SERVENTE	Unidade						
			H	0,13	R\$ 26,86	R\$ 3,49			
			H	0,13	R\$ 26,26	R\$ 2,63			
					Total	R\$ 6,13			
					Total Simples	R\$ 6,13			
					Encargos Sociais	INCLUSO			
					Valor BDI	R\$ -			
					Valor Geral	R\$ 6,13			
					MATERIAIS				
				10101	ARAME GALVANIZADO N 16 BWG	KG	0,02	R\$ 21,73	R\$ 0,43
				11691	PONTALETE / BARROTE DE 3"x3"	M	0,04	R\$ 16,09	R\$ 0,64
				11724	PREGO	KG	0,01	R\$ 17,00	R\$ 0,20
	12429	TABUA DE VIOLA DE 12"x 1"	M2	0,01	R\$ 36,64	R\$ 0,33			
				Total	R\$ 1,61				
				Total Simples	R\$ 7,74				
				Encargos Sociais	INCLUSO				
				Valor BDI	R\$ -				
				Valor Geral	R\$ 7,74				
2.3	C1937 - PLACAS PADRÃO DE OBRA - M2 MAO DE OBRA 12543	SERVENTE	Unidade						
			H	2,00	R\$ 20,26	R\$ 40,52			
					Total	R\$ 40,52			
					Total Simples	R\$ 40,52			
					Encargos Sociais	INCLUSO			
					Valor BDI	R\$ -			
					Valor Geral	R\$ 40,52			
					MATERIAIS				
				11532	CHAPA DE AÇO GALVANIZADA ESP. 0,3MM	M2	1,02	R\$ 39,03	R\$ 39,87
				11100	ESMALTE SINTETICO	L	1,00	R\$ 31,88	R\$ 31,88
				11691	PONTALETE / BARROTE DE 3"x3"	M	4,50	R\$ 16,09	R\$ 72,41
				11725	PREGO 15X15 (1,47 x 13) (APROXIMADAMENTE 672UN/KG)	KG	0,15	R\$ 15,99	R\$ 2,40
				Total	R\$ 148,49				
				Total Simples	R\$ 187,01				
				Encargos Sociais	INCLUSO				
				Valor BDI	R\$ -				
				Valor Geral	R\$ 187,01				
3.1	C0366 - BANQUETA/ MEIO FIO DE CONCRETO P/ VIAS URBANAS (1,00x0,35x0,15m) - M MAO DE OBRA 12391 12543	PEDREIRO SERVENTE	Unidade						
			H	0,30	R\$ 26,86	R\$ 8,06			
			H	0,40	R\$ 20,26	R\$ 8,10			
					Total	R\$ 16,16			
					Total Simples	R\$ 16,16			
					Encargos Sociais	INCLUSO			
					Valor BDI	R\$ -			
					Valor Geral	R\$ 16,16			
					SERVIÇOS				
				C0588	CAIAÇÃO EM DUAS DEMÃOS COM SUPERCAL	M2	0,25	R\$ 5,81	R\$ 1,45
				C2784	ESCAVAÇÃO MANUAL SOLO DE 1ª CAT. PROF. ATÉ 1,50m	M3	0,02	R\$ 53,69	R\$ 1,07
				C3127	AREIA ASFALTO USINADA A FRIO - AAUF (S/TRANSP)	M3	0,00	R\$ 94,62	R\$ 0,28
	C3251	CONFEÇÃO DE BANQUETA/ MEIO FIO PRÉ-MOLDADA DE CONCRETO PARA VIAS URBANAS (1,00 x 0,35 x 0,15m)	M	1,00	R\$ 46,91	R\$ 46,91			
	C3324	ARGAMASSA DE CIMENTO E AREIA TRAÇO 1:4 COM AREIA PRODUZIDA	M3	0,00	R\$ 472,63	R\$ 0,33			
				Total	R\$ 80,05				
				Total Simples	R\$ 66,22				
				Encargos Sociais	INCLUSO				
				Valor BDI	R\$ -				
				Valor Geral	R\$ 66,22				
3.2	C5028 - PISO INTERTRAVADO TIPO TIJOLINHO (20 X 10 X 4CM), CINZA - COMPACTAÇÃO MECANIZADA - M2 EQUIPAMENTOS 10612 10728	COMPACTADOR DE PLACA VIBRATORIA HP 7 (CHP) COMPACTADOR DE PLACA VIBRATORIA HP 7 (CHP)	Unidade						
			H	0,08	R\$ 34,80	R\$ 2,63			
			H	0,06	R\$ 51,51	R\$ 0,21			
					Total	R\$ 2,85			
					Total Simples	R\$ 2,85			
					Encargos Sociais	INCLUSO			
					Valor BDI	R\$ -			
					Valor Geral	R\$ 2,85			
					MAO DE OBRA				
				10445	CALCETEIRO	H	0,16	R\$ 26,86	R\$ 4,28
				12543	SERVENTE	H	0,16	R\$ 20,26	R\$ 3,23
							Total	R\$ 7,52	
				Total Simples	R\$ 7,52				
				Encargos Sociais	INCLUSO				
				Valor BDI	R\$ -				
				Valor Geral	R\$ 7,52				
				MATERIAIS					
	10109	AREIA MEDIA	M3	0,06	R\$ 83,58	R\$ 4,75			
	12403	PÓ DE PEDRA	M3	0,01	R\$ 77,13	R\$ 0,50			
	19513	TIJOLINHO (20 X 10 X 4CM), COR NATURAL	UN	51,00	R\$ 0,71	R\$ 36,21			
				Total	R\$ 41,46				
				Total Simples	R\$ 51,82				
				Encargos Sociais	INCLUSO				
				Valor BDI	R\$ -				
				Valor Geral	R\$ 51,82				
4.1.1	C2784 - ESCAVAÇÃO MANUAL SOLO DE 1ª CAT. PROF. ATÉ 1,50m - M3 MAO DE OBRA 12543	SERVENTE	Unidade						
			H	2,65	R\$ 20,26	R\$ 53,69			
					Total	R\$ 53,69			
				Total Simples	R\$ 53,69				

[Handwritten signature]
 SECRETARIA MUNICIPAL DE LICITAÇÃO
 LICITAÇÃO Nº 001/2023
 COTA Nº 001/2023-4

[Handwritten signature]



		Encargos Sociais		INCLUSO	
		Valor BDI		R\$ -	
		Valor Geral		R\$ 53,60	
4.1.2	C0710 - CARGA MECANIZADA DE TERRA EM CAMINHÃO BASCULANTE - M3				
EQUIPAMENTOS					
10690	CAMINHÃO BASCULANTE 6 M3 (CHP)	Unidade	Coefficiente	Preço	Total
		H	0,01	R\$ 176,66	R\$ 1,73
10708	CARREGADEIRA DE PNEUS HP 111 (CHP)	H	0,01	R\$ 233,48	R\$ 2,29
				Total:	R\$ 4,02
MAO DE OBRA					
12543	SERVENTE	H	0,02	R\$ 20,26	R\$ 0,40
				Total:	R\$ 0,40
				Total Simples	R\$ 4,42
		Encargos Sociais		INCLUSO	
		Valor BDI		R\$ -	
		Valor Geral		R\$ -4,42	
4.1.3	C2529 - TRANSPORTE DE MATERIAL, EXCETO ROCHA EM CAMINHÃO ATÉ 0.5 KM - M3				
EQUIPAMENTOS					
10690	CAMINHÃO BASCULANTE 6 M3 (CHP)	Unidade	Coefficiente	Preço	Total
		H	0,03	R\$ 176,66	R\$ 5,88
				Total	R\$ 5,88
				Total Simples	R\$ 5,88
		Encargos Sociais		INCLUSO	
		Valor BDI		R\$ -	
		Valor Geral		R\$ 5,88	
4.2.1	C0054 - ALVENARIA DE EMBASAMENTO DE PEDRA ARGAMASSADA - M3				
MAO DE OBRA					
12391	PEDREIRO	Unidade	Coefficiente	Preço	Total
		H	6,00	R\$ 26,86	R\$ 161,16
12543	SERVENTE	H	9,00	R\$ 20,26	R\$ 182,34
				Total	R\$ 343,50
MATERIAIS					
10109	AREIA MEDIA	M3	0,36	R\$ 83,58	R\$ 30,49
10805	CIMENTO PORTLAND	KG	109,50	R\$ 0,71	R\$ 77,75
11600	PEDRA DE MÃO (RACHÃO)	M3	1,10	R\$ 113,25	R\$ 124,58
				Total	R\$ 232,81
				Total Simples	R\$ 576,31
		Encargos Sociais		INCLUSO	
		Valor BDI		R\$ -	
		Valor Geral		R\$ 576,31	
4.2.2	C0046 - ALVENARIA DE BLOCO CERÂMICO FURADO (19x19x39)cm C/ARGAMASSA MISTA DE CAL HIDRATADA ESP=19 cm - M2				
MAO DE OBRA					
12391	PEDREIRO	Unidade	Coefficiente	Preço	Total
		H	0,40	R\$ 26,86	R\$ 10,74
12543	SERVENTE	H	0,57	R\$ 20,26	R\$ 11,55
				Total	R\$ 22,29
MATERIAIS					
10109	AREIA MEDIA	M3	0,21	R\$ 83,58	R\$ 17,47
10228	BLOCO CERAMICO FURADO VEDAÇÃO - 19X19X39 CM	UN	13,00	R\$ 2,24	R\$ 29,12
10441	CAL HIDRATADA	KG	3,13	R\$ 0,96	R\$ 3,00
10805	CIMENTO PORTLAND	KG	3,13	R\$ 0,71	R\$ 2,22
				Total	R\$ 31,82
				Total Simples	R\$ 74,11
		Encargos Sociais		INCLUSO	
		Valor BDI		R\$ -	
		Valor Geral		R\$ 74,11	
4.2.3	C 0773 - CHAPIM PRÉ-MOLDADO DE CONCRETO - M2				
EQUIPAMENTOS					
10682	BFTONEIRA ELETRICA 580L (CHP)	Unidade	Coefficiente	Preço	Total
		H	0,02	R\$ 27,60	R\$ 0,55
				Total	R\$ 0,55
MAO DE OBRA					
10121	ARMADOR FERREIRO	H	0,80	R\$ 26,86	R\$ 21,49
10498	CARPINTEIRO	H	0,70	R\$ 26,86	R\$ 18,80
12391	PEDREIRO	H	0,30	R\$ 26,86	R\$ 8,06
12543	SERVENTE	H	1,10	R\$ 20,26	R\$ 22,29
				Total	R\$ 70,63
MATERIAIS					
10103	ARAME REC OZIDO N 18 BWG	KG	0,02	R\$ 16,53	R\$ 0,33
10108	AREIA GROSSA	M3	0,04	R\$ 119,58	R\$ 4,78
10163	ACO C A-50	KG	1,35	R\$ 7,10	R\$ 9,59
10528	CHAPA COMPENSADO RESINADO 10MM (1,10 X 2,20M)	M2	1,00	R\$ 35,95	R\$ 35,95
10805	CIMENTO PORTLAND	KG	17,36	R\$ 0,71	R\$ 12,33
11605	PEDRISCO	M3	0,09	R\$ 100,50	R\$ 9,05
11724	PREGO	KG	0,02	R\$ 17,00	R\$ 0,34
				Total	R\$ 72,36
				Total Simples	R\$ 143,55
		Encargos Sociais		INCLUSO	
		Valor BDI		R\$ -	
		Valor Geral		R\$ 143,55	
4.3.1	C1400 - FORMA DE TABUAS DE 1º DE 3A. PFUNDAÇÕES UTIL. 5 X - M2				
MAO DE OBRA					
10441	AJUDANTE DE CARPINTEIRO	Unidade	Coefficiente	Preço	Total
		H	1,30	R\$ 21,10	R\$ 27,43
10498	CARPINTEIRO	H	1,30	R\$ 26,86	R\$ 34,92
				Total	R\$ 62,35
MATERIAIS					
10965	DESMOLDANTE PARA FORMAS	L	0,40	R\$ 8,45	R\$ 3,38
11728	PREGO 18X27 (2,12" X 10) (APROXIMADAMENTE 198UN KG)	KG	0,15	R\$ 14,20	R\$ 2,13
11846	SARRAFO DE 1"X4"	M	0,50	R\$ 6,05	R\$ 3,03
11916	TABUA DE 1" DE 3A. - L = 30cm	M	1,00	R\$ 12,77	R\$ 12,77
				Total	R\$ 21,31

ENGENHEIRO CIVIL

		Total Simples	Encargos Sociais	Valor BDI	Valor Geral	R\$	83,65	INCLUSO
4.3.2	C3272 - CONCRETO PAVIBL. FCK=20MPa COM AGREGADO PRODUZIDO (S/TRANSP) - M3					R\$	83,65	
EQUIPAMENTOS		Unidade	Coefficiente	Preço	Total			
10560	BETONEIRA COM MOTOR A DIESEL (CH)	H	0,00	R\$ 25,23	R\$ -			
10080	BETONEIRA COM MOTOR A DIESEL (CH)	H	1,00	R\$ 31,52	R\$ 31,52			
MAO DE OBRA					Total	R\$	41,52	
12543	SERVEANTE	H	6,00	R\$ 20,26	R\$ 121,56			
MATERIAIS					Total	R\$	121,56	
10805	CIMENTO PORTLAND	KG	336,00	R\$ 0,71	R\$ 238,56			
SERVICOS					Total	R\$	238,56	
C3130	AREIA DE RIO - EXTRAÇÃO	M3	0,85	R\$ 8,95	R\$ 7,63			
C3253	BRITA PRODUZIDA PARA USOS DIVERSOS	M3	0,84	R\$ 103,45	R\$ 86,49			
					Total	R\$	94,12	
					Total Simples	R\$	485,75	
					Encargos Sociais	INCLUSO		
					Valor BDI	R\$	-	
					Valor Geral	R\$	485,75	
4.3.3	C1604 - LANÇAMENTO E APLICAÇÃO DE CONCRETO S/ ELEVACÃO - M3							
MAO DE OBRA								
12543	SERVEANTE	H	6,00	R\$ 26,86	R\$ 121,56			
12391	PEDREIRO	H	2,00	R\$ 20,26	R\$ 51,72			
					Total	R\$	175,28	
					Total Simples	R\$	175,28	
					Encargos Sociais	INCLUSO		
					Valor BDI	R\$	-	
					Valor Geral	R\$	175,28	
4.4.1	C0776 - CHAPISCO C/ ARGAMASSA DE CIMENTO E AREIA S/PENEIRAR TRAÇO 1:3 ESP.= 5mm P/ PAREDE - M2							
MAO DE OBRA		Unidade	Coefficiente	Preço	Total			
12391	PEDREIRO	H	0,10	R\$ 26,86	R\$ 2,69			
12543	SERVEANTE	H	0,15	R\$ 20,26	R\$ 3,04			
					Total	R\$	5,73	
MATERIAIS								
10109	AREIA MEDIA	M3	0,01	R\$ 83,58	R\$ 0,51			
10805	CIMENTO PORTLAND	KG	2,43	R\$ 0,71	R\$ 1,73			
					Total	R\$	2,24	
					Total Simples	R\$	7,96	
					Encargos Sociais	INCLUSO		
					Valor BDI	R\$	-	
					Valor Geral	R\$	7,96	
4.4.2	C2123 - REBOCO C/ ARGAMASSA DE CAL HIDRATADA E AREIA PENEIRADA TRAÇO 1:3 ESP.=5 mm P/PAREDE - M2							
MAO DE OBRA		Unidade	Coefficiente	Preço	Total			
12391	PEDREIRO	H	0,50	R\$ 26,86	R\$ 13,43			
12543	SERVEANTE	H	0,65	R\$ 20,26	R\$ 13,17			
					Total	R\$	26,60	
MATERIAIS								
10109	AREIA MEDIA	M3	0,01	R\$ 83,58	R\$ 0,51			
10441	CAL HIDRATADA	KG	1,22	R\$ 0,96	R\$ 1,17			
					Total	R\$	1,68	
					Total Simples	R\$	28,28	
					Encargos Sociais	INCLUSO		
					Valor BDI	R\$	-	
					Valor Geral	R\$	28,28	
4.5.1	C0589 - CALAÇÃO EM TRES DEMÃOS EM PAREDES - M2							
MAO DE OBRA		Unidade	Coefficiente	Preço	Total			
12395	PINTOR	H	0,30	R\$ 26,86	R\$ 8,06			
					Total	R\$	8,06	
MATERIAIS								
12496	SUPERCAL	KG	0,45	R\$ 1,47	R\$ 0,66			
					Total	R\$	0,66	
					Total Simples	R\$	8,72	
					Encargos Sociais	INCLUSO		
					Valor BDI	R\$	-	
					Valor Geral	R\$	8,72	
5.1.1	C3134 - BASE SOLO BRITA COM 20% DE BRITA (S/TRANSP) - M3							
EQUIPAMENTOS		Unidade	Coefficiente	Preço	Total			
10590	CAMINHÃO TANQUE 8 000 L(CH)	H	0,01	R\$ 73,44	R\$ 0,49			
10607	COMPAC DE PNEUS PRES VAR AUTOPR (CH)	H	0,01	R\$ 97,96	R\$ 1,12			
10609	COMPAC LISO VIBRAT AUTOPROPELIDO (CH)	H	0,01	R\$ 84,02	R\$ 0,73			
10642	MOTO NIVELADORA (CH)	H	0,00	R\$ 126,23	R\$ 0,52			
10698	CAMINHÃO TANQUE 8 000 L(CHP)	H	0,01	R\$ 216,83	R\$ 1,45			
10721	COMPAC DE PNEUS PRES VAR AUTOPR (CHP)	H	0,00	R\$ 249,86	R\$ 0,47			
10722	COMPAC LISO VIBRAT AUTOPROPELIDO (CHP)	H	0,00	R\$ 229,40	R\$ 1,07			
10756	MOTO NIVELADORA (CHP)	H	0,01	R\$ 312,07	R\$ 2,87			
					Total	R\$	8,72	
MAO DE OBRA								
12543	SERVEANTE	H	0,04	R\$ 20,26	R\$ 0,81			
					Total	R\$	0,81	
SERVICOS								
C3130	BRITA PRODUZIDA PARA BASES	M3	0,31	R\$ 96,34	R\$ 29,58			
C3160	DESMATAMENTO DE JAZIDA	M2	0,80	R\$ 0,43	R\$ 0,34			



 ENG. CIVIL
 CREA N.º 01590436-4



C3211	ESCAVAÇÃO E CARGA DE MATERIAL DE JAZIDA	M3	1,15	R\$	4,90	R\$	5,62
C3218	EXPURGO DE JAZIDA	M3	0,16	R\$	3,74	R\$	9,60
C3244	USINAGEM DE MISTURAS DE AGREGADOS	M3	1,10	R\$	19,09	R\$	29,99
					Total	R\$	57,13
					Total Simples	R\$	66,65
					Encargos Sociais	INCLUSO	
					Valor BDI	R\$	-
					Valor Geral	R\$	66,65
4.1.2	C0710 - CARGA MECANIZADA DE TERRA EM CAMINHÃO BASCULANTE - M3						
	EQUIPAMENTOS	Unidade	Coefficiente		Preço		Total
10690	CAMINHÃO BASCULANTE 6 M3 (CHIP)	H	0,01	R\$	176,66	R\$	1,73
10708	CARREGADEIRA DE PNEUS HP 111 (CHIP)	H	0,01	R\$	233,48	R\$	2,29
					Total	R\$	4,02
	MAO DE OBRA						
12543	SERVEANTE	H	0,02	R\$	20,26	R\$	0,40
					Total	R\$	0,40
					Total Simples	R\$	4,42
					Encargos Sociais	INCLUSO	
					Valor BDI	R\$	-
					Valor Geral	R\$	4,42
5.1.3	C2533 - TRANSPORTE DE MATERIAL, EXCETO ROCHA EM CAMINHÃO ATÉ 5 KM - M3						
	EQUIPAMENTOS	Unidade	Coefficiente		Preço		Total
10690	CAMINHÃO BASCULANTE 6 M3 (CHIP)	H	0,19	R\$	176,66	R\$	32,72
					Total	R\$	32,72
					Total Simples	R\$	32,72
					Encargos Sociais	INCLUSO	
					Valor BDI	R\$	-
					Valor Geral	R\$	32,72
5.1.4	C2864 - LASTRO DE PÓ DE PEDRA - M3						
	MAO DE OBRA	Unidade	Coefficiente		Preço		Total
12543	SERVEANTE	H	1,30	R\$	20,26	R\$	26,34
					Total	R\$	26,34
	MATERIAIS						
12403	PÓ DE PEDRA	M3	1,15	R\$	77,13	R\$	88,70
					Total	R\$	88,70
					Total Simples	R\$	115,04
					Encargos Sociais	INCLUSO	
					Valor BDI	R\$	-
					Valor Geral	R\$	115,04
5.1.5	C0821 - COMPACTAÇÃO MECÂNICA DE CALÇAMENTO C/COMPACTADOR TIPO SAPO - M2						
	EQUIPAMENTOS	Unidade	Coefficiente		Preço		Total
10725	COMPACTADOR DE PLACA VIBRATÓRIA HP 7 (CHIP)	H	0,01	R\$	51,51	R\$	0,57
					Total	R\$	0,57
	MAO DE OBRA						
12543	SERVEANTE	H	0,08	R\$	20,26	R\$	1,62
					Total	R\$	1,62
					Total Simples	R\$	2,19
					Encargos Sociais	INCLUSO	
					Valor BDI	R\$	-
					Valor Geral	R\$	2,19
5.1.6	C1348 - ESTRUTURA METÁLICA DE TRAVES DE FUTEBOL DE CAMPO OFICIAL, EM TUBOS DE AÇO GALVANIZADO, DIMENSÕES 7,32 X 2,44 X 1,50						
	MAO DE OBRA	Unidade	Coefficiente		Preço		Total
12391	PEDREIRO	H	3,50	R\$	26,86	R\$	94,01
12543	SERVEANTE	H	5,50	R\$	20,26	R\$	111,43
					Total	R\$	205,44
	MATERIAIS						
10108	AREIA GROSSA	M3	0,23	R\$	119,58	R\$	27,50
10805	CIMENTO PORTLAND	KG	105,00	R\$	0,71	R\$	74,55
11138	TRAVES DE FUTEBOL DE CAMPO OFICIAL, EM TUBOS DE AÇO GALVANIZADO, DIMENSÕES 7,32 X 2,44 X 1,50, COM ACABAMENTO E PINTURA, INCLUSIVE REDE EM FIO 100% NYLON COM PROTEÇÃO UV, SEM COLOCAÇÃO	CJ	1,00	R\$	3 763,61	R\$	3 763,61
11605	PEDRISCO	M3	0,30	R\$	100,50	R\$	30,15
					Total	R\$	3 895,81
					Total Simples	R\$	4 101,25
					Encargos Sociais	INCLUSO	
					Valor BDI	R\$	-
					Valor Geral	R\$	4 101,25
5.1.7	C5225 - LONA PLÁSTICA PRETA APLICADA EM PISOS - M2						
	MAO DE OBRA	Unidade	Coefficiente		Preço		Total
12391	PEDREIRO	H	0,00	R\$	26,86	R\$	0,13
12543	SERVEANTE	H	0,01	R\$	20,26	R\$	0,12
					Total	R\$	0,25
	MATERIAIS						
11348	LONA PLÁSTICA PRETA	M2	1,05	R\$	1,15	R\$	1,21
					Total	R\$	1,21
					Total Simples	R\$	1,46
					Encargos Sociais	INCLUSO	
					Valor BDI	R\$	-
					Valor Geral	R\$	1,46
5.1.8	C4849 - GRAMA SINTÉTICA ESPORTIVA PARA FUTEBOL EM POLIETILENO, COM ALTURA MÍNIMA DE 50MM (FORNECIMENTO E COLOCAÇÃO) -						
	MATERIAIS	Unidade	Coefficiente		Preço		Total



[Handwritten signature]
 Centro Administrativo Iolanda Alves Tambo
 Rua Germaniano Rodrigues de Farias S/N - Bairro São Pedro - CNPJ 07.705.817-0001-04
 Fone: (88) 3017-1188 - www.tamborel.ce.gov.br

[Handwritten signature]

		Unidade	Coefficiente	Preço	Total
19149	GRAMA SINTÉTICA ESPORTIVA PARA FUTEBOL EM POLIETILENO, COM ALTURA MÍNIMA DE 50MM INCLUSIVE FORNECIMENTO E MONTAGEM, FRETE, GRANULO DE PNEU MAIS AREIA PARA AMORTECIMENTO, DEMARCAÇÃO EM GRAMA SINTÉTICA NA COR BRANCA E GARANTIA DE 5 ANOS	M2	1,00	R\$ 169,73	R\$ 169,73
				Total	R\$ 169,73
				Total Simples	R\$ 169,73
				Encargos Sociais	INCLUSO
				Valor BDI	R\$ -
				Valor Geral	R\$ 169,73
6.1	C2598 - TUBO PVC BRANCO P/ESGOTO D=75mm (3") - M				
MAO DE OBRA					
10643	AJUDANTE DE ENCANADOR	H	0,48	R\$ 21,10	R\$ 10,13
12320	ENCANADOR	H	0,48	R\$ 26,18	R\$ 12,57
				Total	R\$ 22,69
MATERIAIS					
10626	ADESIVO PARA TUBO DE PVC RIGIDO	KG	0,02	R\$ 63,36	R\$ 1,08
11888	SOLUÇÃO LIMPADORA PARA PVC RIGIDO	L	0,03	R\$ 61,02	R\$ 1,59
12196	TUBO PVC ESGOTO DE 75MM (3") - (NBR 5688)	M	1,01	R\$ 14,98	R\$ 15,13
				Total	R\$ 17,79
				Total Simples	R\$ 40,49
				Encargos Sociais	INCLUSO
				Valor BDI	R\$ -
				Valor Geral	R\$ 40,49
7.1	C4988 - PROJETO (3 UNIDADES) EM POSTE DE CONCRETO CIRCULAR H=10M, ALTURA LIVRE 8,40M, LÂMPADA DE VAPOR DE MERCÚRIO DE 4				
MAO DE OBRA					
10042	AJUDANTE DE ELETRICISTA	H	2,90	R\$ 21,10	R\$ 61,19
12312	ELETRICISTA	H	6,90	R\$ 26,85	R\$ 185,27
				Total	R\$ 246,46
MATERIAIS					
10199	BASE FUSIVEL DIAZ D 25X COMPLETA	UN	3,00	R\$ 40,17	R\$ 120,51
10501	CÉLULA FOTOELÉTRICA P/ LÂMPADA 400W, C/ SUPORTE	UN	1,00	R\$ 44,53	R\$ 44,53
11075	ELETRODUTO DE PVC RIGIDO 3/4"	M	10,00	R\$ 4,57	R\$ 45,70
11478	LÂMPADA VAPOR DE MERCÚRIO 400W 220V	UN	3,00	R\$ 38,27	R\$ 114,81
11738	PROJETO EXTERNO COM ÂNGULO ELEV REGULAVEL P/LÂMPADA ATE 400W	UN	3,00	R\$ 94,60	R\$ 283,80
11778	REATOR PARA LÂMPADA VAPOR METÁLICO VAPOR DE MERCÚRIO, COM CAPACITOR/IGNITOR DE 400W	UN	3,00	R\$ 114,88	R\$ 344,64
16796	CABO POLIFÁSICO - 4 X 2,5MM	M	10,00	R\$ 8,68	R\$ 86,80
				Total	R\$ 1.100,79
SERVIÇOS					
C5033	POSTE DE CONCRETO CIRCULAR, RESISTÊNCIA NOMINAL 200KG, H=10,00M, PESO APROXIMADO DE 790 KG.	UN	1,00	R\$ 1.591,17	R\$ 1.591,17
				Total	R\$ 1.591,17
				Total Simples	R\$ 2.938,41
				Encargos Sociais	INCLUSO
				Valor BDI	R\$ -
				Valor Geral	R\$ 2.938,41
7.2	C4976 - POSTE DE CONCRETO DUPLO T, RESISTÊNCIA NOMINAL 150KG, H= 9,00M, PESO APROXIMADO 470KG - UN				
EQUIPAMENTOS					
10705	CAMINHÃO COMERC EQUIP C/ GUINDASTE (CHIP)	H	1,25	R\$ 172,71	R\$ 215,89
				Total	R\$ 215,89
MAO DE OBRA					
12843	SERVENTE	H	2,50	R\$ 20,26	R\$ 50,65
				Total	R\$ 50,65
MATERIAIS					
19471	POSTE DE CONCRETO DUPLO T, RESISTÊNCIA NOMINAL 150KG, H= 9,00M, PESO APROXIMADO 470KG	UN	1,00	R\$ 601,70	R\$ 601,70
				Total	R\$ 601,70
SERVIÇOS					
C0836	CONCRETO NÃO ESTRUTURAL PREPARO MANUAL	M3	0,30	R\$ 520,89	R\$ 156,27
C1604	LANÇAMENTO E APLICAÇÃO DE CONCRETO S/ ELEVACÃO	M3	0,30	R\$ 175,28	R\$ 52,58
C2784	ESCAVAÇÃO MANUAL SOLO DE 1A CAT PROF ATÉ 1,50m	M3	0,37	R\$ 53,69	R\$ 19,86
				Total	R\$ 228,72
				Total Simples	R\$ 1.096,95
				Encargos Sociais	INCLUSO
				Valor BDI	R\$ -
				Valor Geral	R\$ 1.096,95
7.3	C2090 - QUADRO P/ MEDIÇÃO EM POSTE DE CONCRETO - UN				
MAO DE OBRA					
10042	AJUDANTE DE ELETRICISTA	H	4,80	R\$ 21,10	R\$ 101,28
12312	ELETRICISTA	H	4,80	R\$ 26,85	R\$ 128,88
				Total	R\$ 230,16
MATERIAIS					
10120	ARRUELA DE FERRO GALVANIZADO 1 1/2"	UN	3,00	R\$ 1,15	R\$ 3,45
10285	BUCHA DE FERRO GALVANIZADO 1 1/2"	UN	3,00	R\$ 1,35	R\$ 4,05
10438	CABO COBRE NU 25MM2	M	2,00	R\$ 23,71	R\$ 47,42
10555	CABO ISOLADO PVC 250V 10MM2	M	1,00	R\$ 9,33	R\$ 9,33
10430	CANAL TIPO T 30X60X27CM	UN	1,00	R\$ 89,88	R\$ 89,88
10551	CHAVE GERAL 3X200A-BASE DE MARMORE	UN	1,00	R\$ 444,07	R\$ 444,07
10849	CONECTOR PARA HASTE TERRA	UN	1,00	R\$ 2,83	R\$ 2,83
11071	ELETRODUTO DE PVC RIGIDO 1/2"	M	1,50	R\$ 3,67	R\$ 5,51
11243	HASTE DE ATERRAMENTO COPPERWELD 3/4" x 3M	UN	1,00	R\$ 131,87	R\$ 131,87
11720	POSTE DE CONCRETO DUPLO T (8MX300KG), RESISTÊNCIA NOMIAL 300KG, H= 8,00M, PESO APROXIMADO 708KG	UN	1,00	R\$ 790,00	R\$ 790,00



[Handwritten signature]
 PREFEITURA MUNICIPAL DE TAMBORIL
 COMISSÃO DE LICITAÇÃO

[Handwritten signature]

		Unidade	Coefficiente	Preço	Total
				Total	R\$ 1.528,41
				Total Simples	R\$ 1.758,57
				Encargos Sociais	INCLUSO
				Valor BDI	R\$ -
				Valor Geral	R\$ 1.758,57
7.4	C2068 - QUADRO DE DISTRIBUIÇÃO DE LUZ EMBUTIR ATÉ 24 DM. SOES 332X332X95MM. BARRAMENTO - UN				
MAO DE OBRA					
10042	AJUDANTE DE ELETRICISTA	H	3,00	R\$ 21,10	R\$ 63,30
12312	ELETRICISTA	H	3,00	R\$ 26,85	R\$ 80,55
				Total	R\$ 143,85
MATERIAIS					
10193	BARRAMENTO NEUTRO P. BAIXA TENSÃO	UN	1,00	R\$ 41,32	R\$ 41,32
10194	BARRAMENTO PRINCIPAL P. BAIXA TENSÃO	UN	1,00	R\$ 40,65	R\$ 40,65
10195	BARRAMENTO TERRA P. BAIXA TENSÃO	UN	1,00	R\$ 33,60	R\$ 33,60
11756	QUADRO DISTRIBUIÇÃO LUZ 332X332X95MM	UN	1,00	R\$ 136,84	R\$ 136,84
				Total	R\$ 282,41
				Total Simples	R\$ 396,26
				Encargos Sociais	INCLUSO
				Valor BDI	R\$ -
				Valor Geral	R\$ 396,26
7.5	C4946 - LUMINÁRIA DE SOBREPOR COM CORPO EM POLICARBONATO INJETADO E REFLETOR EM CHAPA DE AÇO TRATADA COM ACABAMEN				
MAO DE OBRA					
10042	AJUDANTE DE ELETRICISTA	H	1,50	R\$ 21,10	R\$ 31,65
12312	ELETRICISTA	H	1,50	R\$ 26,85	R\$ 40,28
				Total	R\$ 71,93
MATERIAIS					
LUMINARIA DE SOBREPOR COM CORPO EM POLICARBONATO INJETADO E REFLETOR EM CHAPA DE AÇO TRATADA COM ACABAMENTO EM PINTURA ELETROSTÁTICA EPOXI-PO NA COR BRANCA, DIFUSOR EM POLICARBONATO INJETADO E TEXTURIZADO DE ALTO IMPACTO COM ACABAMENTO EXTERNO LISO E ESTABILIZADO PARA RAIOS UV, VEDAÇÃO EM POLIURETANO E GRAU DE PROTEÇÃO IP-65, REATOR ELETRÔNICO COM 2 LÂMPADAS FLUORESCENTES TUBULARES DE 32W - COMPLETA.		UN	1,00	R\$ 124,91	R\$ 124,91
				Total	R\$ 124,91
				Total Simples	R\$ 196,84
				Encargos Sociais	INCLUSO
				Valor BDI	R\$ -
				Valor Geral	R\$ 196,84
7.6	C1196 - ELETRODUTO PVC ROSC.INCL.CONEXÕES D= 25mm (3/4") - M				
MAO DE OBRA					
10042	AJUDANTE DE ELETRICISTA	H	0,30	R\$ 21,10	R\$ 6,33
12312	ELETRICISTA	H	0,30	R\$ 26,85	R\$ 8,06
				Total	R\$ 14,39
MATERIAIS					
11075	ELETRODUTO DE PVC RIGIDO 3/4"	M	1,10	R\$ 4,57	R\$ 5,03
				Total	R\$ 5,03
				Total Simples	R\$ 19,41
				Encargos Sociais	INCLUSO
				Valor BDI	R\$ -
				Valor Geral	R\$ 19,41
7.7	C1198 - ELETRODUTO PVC ROSC.INCL.CONEXÕES D= 40mm (1 1/4") - M				
MAO DE OBRA					
10042	AJUDANTE DE ELETRICISTA	H	0,50	R\$ 21,10	R\$ 10,55
12312	ELETRICISTA	H	0,50	R\$ 26,85	R\$ 13,43
				Total	R\$ 23,98
MATERIAIS					
11069	ELETRODUTO DE PVC RIGIDO 1 1/4"	M	1,10	R\$ 9,51	R\$ 10,46
				Total	R\$ 10,46
				Total Simples	R\$ 34,44
				Encargos Sociais	INCLUSO
				Valor BDI	R\$ -
				Valor Geral	R\$ 34,44
7.8	C1197 - ELETRODUTO PVC ROSC.INCL.CONEXÕES D= 32mm (1") - M				
MAO DE OBRA					
10042	AJUDANTE DE ELETRICISTA	H	0,45	R\$ 21,10	R\$ 9,50
12312	ELETRICISTA	H	0,45	R\$ 26,85	R\$ 12,08
				Total	R\$ 21,58
MATERIAIS					
11070	ELETRODUTO DE PVC RIGIDO 1"	M	1,10	R\$ 7,14	R\$ 7,85
				Total	R\$ 7,85
				Total Simples	R\$ 29,43
				Encargos Sociais	INCLUSO
				Valor BDI	R\$ -
				Valor Geral	R\$ 29,43
7.9	C4765 - ATERRAMENTO COMPLETO C/ HASTE COPPERWELD 5/8" X 2,40M				
MAO DE OBRA					
10042	AJUDANTE DE ELETRICISTA	H	3,50	R\$ 21,10	R\$ 73,85
12312	ELETRICISTA	H	1,50	R\$ 26,85	R\$ 40,28
				Total	R\$ 114,13
MATERIAIS					
10439	CABO COBRE NU 35MM2	M	3,00	R\$ 34,91	R\$ 104,73
10421	CAIXA INSPEÇÃO DO TERRA	UN	1,00	R\$ 65,87	R\$ 65,87
10831	CONECTOR PARA HASTE TERRA	UN	1,00	R\$ 2,83	R\$ 2,83
12387	HASTE DE ATERRAMENTO COPPERWELD 5/8" X 2,40M	UN	1,00	R\$ 53,28	R\$ 53,28



ENGENHEIRO CIVIL
 CREA Nº 615/0436-4



		Unidade	Coefficiente	Preço	Total
				Total Simples	R\$ 226,71
				Encargos Sociais	R\$ 340,84
				Valor BDI	INCLUSO
				Valor Geral	R\$ 340,84
7.10	C4377 - CABO EM PVC 1000V 2,5 mm² - M				
MAO DE OBRA					
10042	AJUDANTE DE ELETRICISTA	H	0,11	R\$ 21,10	R\$ 2,32
12312	ELETRICISTA	H	0,11	R\$ 26,85	R\$ 2,95
				Total:	R\$ 5,27
MATERIAIS					
18229	CABO EM PVC 1000V 2,5MM2	M	1,02	R\$ 2,37	R\$ 2,42
				Total:	R\$ 2,42
				Total Simples	R\$ 7,69
				Encargos Sociais	INCLUSO
				Valor BDI	R\$ -
				Valor Geral	R\$ 7,69
7.11	C0554 - CABO EM PVC 1000V 4MM2 - M				
MAO DE OBRA					
10042	AJUDANTE DE ELETRICISTA	H	0,12	R\$ 21,10	R\$ 2,53
12312	ELETRICISTA	H	0,12	R\$ 26,85	R\$ 3,22
				Total:	R\$ 5,75
MATERIAIS					
10374	CABO EM PVC 1000V 4MM2	M	1,02	R\$ 3,41	R\$ 3,48
				Total:	R\$ 3,48
				Total Simples	R\$ 9,23
				Encargos Sociais	INCLUSO
				Valor BDI	R\$ -
				Valor Geral	R\$ 9,23
7.11	C0554 - CABO EM PVC 1000V 4MM2 - M				
MAO DE OBRA					
10042	AJUDANTE DE ELETRICISTA	H	0,12	R\$ 21,10	R\$ 2,53
12312	ELETRICISTA	H	0,12	R\$ 26,85	R\$ 3,22
				Total:	R\$ 5,75
MATERIAIS					
10374	CABO EM PVC 1000V 4MM2	M	1,02	R\$ 3,41	R\$ 3,48
				Total:	R\$ 3,48
				Total Simples	R\$ 9,23
				Encargos Sociais	INCLUSO
				Valor BDI	R\$ -
				Valor Geral	R\$ 9,23
7.12	C0550 - CABO EM PVC 1000V 16MM2 - M				
MAO DE OBRA					
10042	AJUDANTE DE ELETRICISTA	H	0,16	R\$ 21,10	R\$ 3,38
12312	ELETRICISTA	H	0,16	R\$ 26,85	R\$ 4,30
				Total:	R\$ 7,67
MATERIAIS					
10309	CABO EM PVC 1000V 16MM2	M	1,02	R\$ 11,47	R\$ 11,70
				Total:	R\$ 11,70
				Total Simples	R\$ 19,37
				Encargos Sociais	INCLUSO
				Valor BDI	R\$ -
				Valor Geral	R\$ 19,37
7.13	C0111 - ARAME GALVANIZADO PARA PESCA - M				
MAO DE OBRA					
12312	ELETRICISTA	H	0,10	R\$ 26,85	R\$ 2,69
				Total:	R\$ 2,69
MATERIAIS					
10102	ARAME GALVANIZADO N 18 BWG	KG	0,02	R\$ 23,57	R\$ 0,47
				Total:	R\$ 0,47
				Total Simples	R\$ 3,16
				Encargos Sociais	INCLUSO
				Valor BDI	R\$ -
				Valor Geral	R\$ 3,16
7.14	C1122 - DISJUNTOR TRIPOLAR EM QUADRO DE DISTRIBUIÇÃO 25A - UN				
MAO DE OBRA					
10042	AJUDANTE DE ELETRICISTA	H	0,90	R\$ 21,10	R\$ 18,99
12312	ELETRICISTA	H	0,90	R\$ 26,85	R\$ 24,17
				Total:	R\$ 43,16
MATERIAIS					
13008	DISJUNTOR TRIPOLAR 25A	UN	1,00	R\$ 60,13	R\$ 60,13
				Total:	R\$ 60,13
				Total Simples	R\$ 103,29
				Encargos Sociais	INCLUSO
				Valor BDI	R\$ -
				Valor Geral	R\$ 103,29
7.15	C0556 - CABO EM PVC 1000V 6MM2 - M				
MAO DE OBRA					
10042	AJUDANTE DE ELETRICISTA	H	0,13	R\$ 21,10	R\$ 2,74
12312	ELETRICISTA	H	0,13	R\$ 26,85	R\$ 3,49
				Total:	R\$ 6,23
MATERIAIS					
10375	CABO EM PVC 1000V 6MM2	M	1,02	R\$ 4,66	R\$ 4,75
				Total:	R\$ 4,75
				Total Simples	R\$ 10,99

[Handwritten signature]
 ENGENHEIRO CIVIL
 CREA Nº 125843/36-4

[Handwritten signature]



		Encargos Sociais		INCLUSO	
		Valor BDI		R\$	
		Valor Geral		R\$ 10,90	
7.16	C4530 - DISJUNTOR DIFERENCIAL DR-16A - 40A, 30mA - UN				
MAO DE OBRA					
10037	AJUDANTE	H	0,60	R\$ 21,10	R\$ 12,56
12312	ELETRICISTA	H	0,60	R\$ 26,85	R\$ 16,11
				Total	R\$ 28,77
MATERIAIS					
18365	DISJUNTOR DIFERENCIAL DR-16A - 40A, 30mA	UN	1,00	R\$ 134,19	R\$ 134,19
				Total	R\$ 134,19
				Total Simples	R\$ 162,96
		Encargos Sociais		INCLUSO	
		Valor BDI		R\$ -	
		Valor Geral		R\$ 162,96	
7.17	C1092 - DISJUNTOR MONOPOLAR EM QUADRO DE DISTRIBUIÇÃO 10A - UN				
MAO DE OBRA					
10042	AJUDANTE DE ELETRICISTA	H	0,30	R\$ 21,10	R\$ 6,33
12312	ELETRICISTA	H	0,30	R\$ 26,85	R\$ 8,06
				Total	R\$ 14,39
MATERIAIS					
10986	DISJUNTOR MONOPOLAR 10A	UN	1,00	R\$ 11,09	R\$ 11,09
				Total	R\$ 11,09
				Total Simples	R\$ 25,48
		Encargos Sociais		INCLUSO	
		Valor BDI		R\$ -	
		Valor Geral		R\$ 25,48	
7.18	C1096 - DISJUNTOR MONOPOLAR EM QUADRO DE DISTRIBUIÇÃO 25A - UN				
MAO DE OBRA					
10042	AJUDANTE DE ELETRICISTA	H	0,30	R\$ 21,10	R\$ 6,33
12312	ELETRICISTA	H	0,30	R\$ 26,85	R\$ 8,06
				Total	R\$ 14,39
MATERIAIS					
10984	DISJUNTOR MONOPOLAR 25A	UN	1,00	R\$ 11,09	R\$ 11,09
				Total	R\$ 11,09
				Total Simples	R\$ 25,48
		Encargos Sociais		INCLUSO	
		Valor BDI		R\$ -	
		Valor Geral		R\$ 25,48	
7.19	C4562 - DISPOSITIVO DE PROTEÇÃO CONTRA SURTOS DE TENSÃO - DPS's - 40 KA/440V - UN				
MATERIAIS					
18442	DISPOSITIVO DE PROTEÇÃO CONTRA SURTOS DE TENSÃO - DPS's - 40 KA/440V - FORNECIMENTO E INSTALAÇÃO	UN	1,00	R\$ 133,83	R\$ 133,83
				Total	R\$ 133,83
				Total Simples	R\$ 133,83
		Encargos Sociais		INCLUSO	
		Valor BDI		R\$ -	
		Valor Geral		R\$ 133,83	
7.20	C3504 - CAIXA ALVENARIA / REBOCO / C/ TAMPA CONCRETO S/ FUNDO DI=30x30x50 cm - UN				
SERVIÇOS					
C0076	ALVENARIA DE TIJOLO COMUM C/ ARGAMASSA MISTA DE CAL HIDRATADA 1 2 8 - ESP=10 cm	M2	0,80	R\$ 130,08	R\$ 104,06
C0218	ARMADURA CA-60 MEDIA D= 8,4 A 9,5mm	KG	0,78	R\$ 12,90	R\$ 10,06
C0840	CONCRETO P/VIBR - FUK 15 MPa COM AGREGADO ADQUIRIDO	M3	0,03	R\$ 508,17	R\$ 12,81
C2784	FORMAÇÃO MANUAL SOLO DE LAÇAT PROF. ATE 1,5m	M3	0,22	R\$ 33,69	R\$ 11,60
C2827	FORMA PLANA CHAPA COMPENSADA RESINADA, ESP = 10mm UTIL. 3X	M2	0,12	R\$ 146,38	R\$ 17,57
C3407	REBOCO C/ ARGAMASSA DE CIMENTO E AREIA S. PENEIRAR, TRAÇO 1:6	M2	0,60	R\$ 40,19	R\$ 24,11
				Total	R\$ 180,20
				Total Simples	R\$ 180,20
		Encargos Sociais		INCLUSO	
		Valor BDI		R\$ -	
		Valor Geral		R\$ 180,20	
7.21	C0632 - CAIXA EM ALVENARIA (60X60X60cm) DE 1/2 TIJOLO COMUM, LASTRO DE BRITA E TAMPA DE CONCRETO - UN				
MAO DE OBRA					
10040	AJUDANTE DE ARMADOR FERREIRO	H	0,23	R\$ 21,10	R\$ 4,75
10041	AJUDANTE DE CARPINTEIRO	H	1,19	R\$ 21,10	R\$ 25,00
10121	ARMADOR FERREIRO	H	0,23	R\$ 26,86	R\$ 6,04
10498	CARPINTEIRO	H	1,19	R\$ 26,86	R\$ 31,83
12391	PEDREIRO	H	4,11	R\$ 26,86	R\$ 110,39
12543	SERVENTE	H	7,23	R\$ 20,26	R\$ 146,56
				Total	R\$ 324,58
MATERIAIS					
10103	ARAME RECOZIDO N.18 BWG	KG	0,04	R\$ 16,53	R\$ 0,73
10109	AREIA MEDIA	M3	0,12	R\$ 83,58	R\$ 9,85
10169	AÇO CA-60	KG	2,58	R\$ 7,59	R\$ 19,60
10280	BRITA	M3	0,10	R\$ 100,50	R\$ 9,85
10441	CAL HIDRATADA	KG	7,64	R\$ 0,96	R\$ 7,34
10529	CHAPA COMPENSADO RESINADO 12MM (1 10 X 2,20M)	M2	0,20	R\$ 35,95	R\$ 7,19
10605	CIMENTO PORTLAND	KG	28,00	R\$ 0,71	R\$ 19,88
11916	TABUA DE 1" DE 3A - L = 30cm	M	0,06	R\$ 12,77	R\$ 0,75
12082	TIJOLO MACIÇO COMUM	UN	141,00	R\$ 0,47	R\$ 66,27
				Total	R\$ 141,45
				Total Simples	R\$ 466,03
		Encargos Sociais		INCLUSO	
		Valor BDI		R\$ -	
		Valor Geral		R\$ 466,03	

[Handwritten signature]
 CENTRO ADMINISTRATIVO JURELA ALVES TAMBORÉ
 ENGENHEIRO CIVIL
 CREA Nº 01998926-6

[Handwritten signature]



7.22	C1494 - INTERRUPTOR UMA TECLA SIMPLES 10A 250V - UN						
	MAO DE OBRA	Unidade	Coefficiente	Preço	Total		
	10042 AJUDANTE DE ELETRICISTA	H	0,21	R\$ 21,10	R\$ 4,43		
	12312 ELETRICISTA	H	0,21	R\$ 26,85	R\$ 5,64		
				Total	R\$ 10,07		
	MATERIAIS						
	11255 INTERRUPTOR 1 TECLA SIMPLES	UN	1,00	R\$ 8,44	R\$ 8,44		
				Total	R\$ 8,44		
				Total Simples	R\$ 18,51		
				Encargos Sociais	INCLUSO		
				Valor BDI	R\$ -		
				Valor Geral	R\$ 18,51		
7.23	C2484 - TOMADA 2 POLOS MAIS TERRA 20A 250V - UN						
	MAO DE OBRA	Unidade	Coefficiente	Preço	Total		
	10042 AJUDANTE DE ELETRICISTA	H	0,29	R\$ 21,10	R\$ 6,12		
	12312 ELETRICISTA	H	0,29	R\$ 26,85	R\$ 7,79		
				Total	R\$ 13,91		
	MATERIAIS						
	12107 TOMADA 2P+T 20A 250V (APENAS MODULO)	UN	1,00	R\$ 10,74	R\$ 10,74		
				Total	R\$ 10,74		
				Total Simples	R\$ 24,65		
				Encargos Sociais	INCLUSO		
				Valor BDI	R\$ -		
				Valor Geral	R\$ 24,65		
7.24	C0518 - CABO COBRE NU 16MM2 - M						
	MAO DE OBRA	Unidade	Coefficiente	Preço	Total		
	10042 AJUDANTE DE ELETRICISTA	H	0,16	R\$ 21,10	R\$ 3,38		
	12312 ELETRICISTA	H	0,16	R\$ 26,85	R\$ 4,30		
				Total	R\$ 7,67		
	MATERIAIS						
	10365 CABO COBRE NU 16MM2	M	1,02	R\$ 16,63	R\$ 16,96		
				Total	R\$ 16,96		
				Total Simples	R\$ 24,63		
				Encargos Sociais	INCLUSO		
				Valor BDI	R\$ -		
				Valor Geral	R\$ 24,63		
7.25	C4762 - CAIXA DE LIGAÇÃO PVC 4" X 2" - UN						
	MAO DE OBRA	Unidade	Coefficiente	Preço	Total		
	10042 AJUDANTE DE ELETRICISTA	H	0,15	R\$ 21,10	R\$ 3,17		
	12312 ELETRICISTA	H	0,15	R\$ 26,85	R\$ 4,03		
				Total	R\$ 7,19		
	MATERIAIS						
	10432 CAIXA DE EMBUTIR PVC 4X2 RETANGULAR	UN	1,00	R\$ 2,36	R\$ 2,36		
				Total	R\$ 2,36		
				Total Simples	R\$ 9,55		
				Encargos Sociais	INCLUSO		
				Valor BDI	R\$ -		
				Valor Geral	R\$ 9,55		
2.2	C1630 - LOCAÇÃO DA OBRA - EXECUÇÃO DE GABARITO - M2						
	MAO DE OBRA	Unidade	Coefficiente	Preço	Total		
	10498 CARPINEIRO	H	0,13	R\$ 26,86	R\$ 3,49		
	12543 SERVENTE	H	0,13	R\$ 20,26	R\$ 2,63		
				Total	R\$ 6,13		
	MATERIAIS						
	10101 ARAME GALVANIZADO N 16 BWG	KG	0,02	R\$ 21,73	R\$ 0,43		
	11691 PONTALETE / BARROTE DE 3"x3"	M	0,04	R\$ 16,09	R\$ 0,64		
	11724 PREGO	KG	0,01	R\$ 17,00	R\$ 0,20		
	12429 TABUA DE VIROLA DE 12"x 17"	M2	0,01	R\$ 36,64	R\$ 0,33		
				Total	R\$ 1,61		
				Total Simples	R\$ 7,74		
				Encargos Sociais	INCLUSO		
				Valor BDI	R\$ -		
				Valor Geral	R\$ 7,74		
4.1.1	C2784 - ESCAVAÇÃO MANUAL SOLO DE 1A.CAT. PROF. ATE 1,50m - M3						
	MAO DE OBRA	Unidade	Coefficiente	Preço	Total		
	12543 SERVENTE	H	2,65	R\$ 20,26	R\$ 53,69		
				Total	R\$ 53,69		
				Total Simples	R\$ 53,69		
				Encargos Sociais	INCLUSO		
				Valor BDI	R\$ -		
				Valor Geral	R\$ 53,69		
8.3	C0328 - ATERRO E COMPACTAÇÃO MECÂNICA E CONTROLE, MAT. DE AQUISIÇÃO - M3						
	EQUIPAMENTOS	Unidade	Coefficiente	Preço	Total		
	10706 CAMINHÃO TANQUE 6 000 L (CHP)	H	0,04	R\$ 184,89	R\$ 6,47		
	10725 COMPACTADOR DE PLACA VIBRATORIA HP 7 (CHP)	H	0,04	R\$ 51,51	R\$ 1,80		
				Total	R\$ 8,27		
	MAO DE OBRA						
	12543 SERVENTE	H	1,05	R\$ 20,26	R\$ 21,27		
				Total	R\$ 21,27		
	MATERIAIS						
	10111 AREIA VERMELHA	M3	1,10	R\$ 70,00	R\$ 77,00		
				Total	R\$ 77,00		
				Total Simples	R\$ 106,55		
				Encargos Sociais	INCLUSO		
				Valor BDI	R\$ -		

 RESPONSÁVEL TÉCNICO JUNIOR
 ENGENHEIRO CIVIL
 CREA Nº 01296136-4



				Valor Geral	R\$	106,55
8.4	C3345 - ALVENARIA DE PEDRA ARGAMASSADA (TRAÇO 1:3) C/AGREGADOS ADQUIRIDOS - M3					
MAO DE OBRA		Unidade	Coefficiente	Preço	Total	
12391	PEDREIRO	H	5,00	R\$ 26,86	R\$ 134,30	
12543	SERVEnte	H	7,00	R\$ 20,26	R\$ 141,82	
				Total	R\$ 276,12	
MATERIAIS						
11600	PEDRA DE MÃO (RACHÃO)	M3	1,15	R\$ 113,25	R\$ 130,24	
				Total	R\$ 130,24	
SERVIÇOS						
C0170	ARGAMASSA DE CIMENTO E AREIA S/PEN TRAÇO 1:3	M3	0,30	R\$ 649,29	R\$ 194,79	
				Total	R\$ 194,79	
				Total Simples	R\$ 601,15	
				Encargos Sociais	INCLUSO	
				Valor BDI	R\$ -	
				Valor Geral	R\$ 601,15	
8.5	C0089 - ANEL DE IMPERMEABILIZAÇÃO C/ARMACÃO EM CIMENTO - M3					
MAO DE OBRA		Unidade	Coefficiente	Preço	Total	
12391	PEDREIRO	H	3,00	R\$ 26,86	R\$ 80,58	
12543	SERVEnte	H	10,00	R\$ 20,26	R\$ 202,60	
				Total	R\$ 283,18	
MATERIAIS						
10108	AREIA GROSSA	M3	0,62	R\$ 119,58	R\$ 73,94	
10165	ACO CA-50	KG	18,00	R\$ 7,10	R\$ 127,80	
10280	BRITA	M3	0,62	R\$ 100,50	R\$ 61,81	
11805	CIMENTO PORTLAND	KG	368,50	R\$ 0,71	R\$ 261,64	
11605	PEDRISCO	M3	0,26	R\$ 100,50	R\$ 26,43	
				Total	R\$ 551,61	
				Total Simples	R\$ 834,79	
				Encargos Sociais	INCLUSO	
				Valor BDI	R\$ -	
				Valor Geral	R\$ 834,79	
4.3.1	C1400 - FORMA DE TÁBUAS DE 1" DE 3A, P/FUNDAÇÕES UTIL. 5 X - M2					
MAO DE OBRA		Unidade	Coefficiente	Preço	Total	
10941	AJUDANTE DE CARPINTEIRO	H	1,30	R\$ 21,10	R\$ 27,43	
10498	CARPINTEIRO	H	1,30	R\$ 26,86	R\$ 34,92	
				Total	R\$ 62,35	
MATERIAIS						
10965	DESMOLDANTE PARA FORMAS	L	0,40	R\$ 8,45	R\$ 3,38	
11728	PREGO 18X27 (2 1/2" X 10) (APROXIMADAMENTE 198UN/KG)	KG	0,15	R\$ 14,20	R\$ 2,13	
11846	SARRAFO DE 1" X 1"	M	0,50	R\$ 6,05	R\$ 3,03	
11916	TABUA DE 1" DE 3A - L = 30cm	M	1,00	R\$ 12,77	R\$ 12,77	
				Total	R\$ 21,31	
				Total Simples	R\$ 83,65	
				Encargos Sociais	INCLUSO	
				Valor BDI	R\$ -	
				Valor Geral	R\$ 83,65	
8.7	C4151 - ARMADURA DE ACO CA 50/60 - KG					
EQUIPAMENTOS		Unidade	Coefficiente	Preço	Total	
10708	CAMINHÃO COMERC EQUIP C/ GUINDASTE (CHP)	H	0,01	R\$ 172,71	R\$ 1,38	
				Total	R\$ 1,38	
MAO DE OBRA						
10940	AJUDANTE DE ARMADOR FERREIRO	H	0,08	R\$ 21,10	R\$ 1,69	
10121	ARMADOR FERREIRO	H	0,08	R\$ 26,86	R\$ 2,15	
				Total	R\$ 3,84	
MATERIAIS						
10103	ARAME RECOZIDO N 18 BWG	KG	0,02	R\$ 16,53	R\$ 0,33	
17952	ACO CA-50/60	KG	1,05	R\$ 7,35	R\$ 7,72	
				Total	R\$ 8,05	
				Total Simples	R\$ 13,27	
				Encargos Sociais	INCLUSO	
				Valor BDI	R\$ -	
				Valor Geral	R\$ 13,27	
8.8	C0843 - CONCRETO P/VIBR. FCK 25 MPa COM AGREGADO ADQUIRIDO - M3					
EQUIPAMENTOS		Unidade	Coefficiente	Preço	Total	
10682	BETONEIRA ELÉTRICA 580L (CHP)	H	0,71	R\$ 27,60	R\$ 19,70	
				Total	R\$ 19,70	
MAO DE OBRA						
12543	SERVEnte	H	6,00	R\$ 20,26	R\$ 121,56	
				Total	R\$ 121,56	
MATERIAIS						
10109	AREIA MEDIA	M3	0,87	R\$ 83,58	R\$ 72,46	
10280	BRITA	M3	0,63	R\$ 100,50	R\$ 63,01	
11805	CIMENTO PORTLAND	KG	349,00	R\$ 0,71	R\$ 247,79	
11605	PEDRISCO	M3	0,21	R\$ 100,50	R\$ 21,00	
				Total	R\$ 404,26	
				Total Simples	R\$ 545,53	
				Encargos Sociais	INCLUSO	
				Valor BDI	R\$ -	
				Valor Geral	R\$ 545,53	
8.9	C1603 - LANÇAMENTO E APLICAÇÃO DE CONCRETO C/ ELEVAÇÃO - M3					
MAO DE OBRA						
12543	SERVEnte	H	8,00	R\$ 26,86	R\$ 162,08	
12391	PEDREIRO	H	5,00	R\$ 20,26	R\$ 134,30	
				Total	R\$ 296,38	
				Total Simples	R\$ 296,38	



[Handwritten signature]
 PREFEITURA MUNICIPAL DE TAMBORIL
 COMISSÃO DE LICITAÇÃO
 Nº 01/2023/30-0

[Handwritten signature]

				Encargos Sociais	INCLUSO	
				Valor BDI	R\$ -	
				Valor Geral	R\$ 296,38	
8.10	C0806 - COBOGÔ DE CIMENTO TIPO VENEZIANO (50X50X6)cm CARG. CIMENTO E AREIA TRAÇO 1:3 - M2					
MAO DE OBRA		Unidade	Coefficiente	Preço	Total	
12391	PEDREIRO	H	1,50	R\$ 26,86	R\$	40,29
12543	SERVEnte	H	0,85	R\$ 20,26	R\$	17,22
				Total	R\$ 57,51	
MATERIAIS						
10823	COBOGÔ DE CONCRETO TIPO VENEZIANO (50X50X6)CM	UN	4,00	R\$ 21,45	R\$	85,80
				Total	R\$ 85,80	
SERVIÇOS						
C0170	ARGAMASSA DE CIMENTO E AREIA S/PEN TRAÇO 1:3	M3	0,00	R\$ 649,29	R\$	2,34
				Total	R\$ 2,34	
				Total Simples	R\$ 145,65	
				Encargos Sociais	INCLUSO	
				Valor BDI	R\$ -	
				Valor Geral	R\$ 145,65	
8.11	C0073 - ALVENARIA DE TIJOLO CERÂMICO FURADO (9X19X19)cm C/ARGAMASSA MISTA DE CAL HIDRATADA ESP.=10cm (1:2:8) - M2					
MAO DE OBRA		Unidade	Coefficiente	Preço	Total	
12391	PEDREIRO	H	1,00	R\$ 26,86	R\$	26,86
12543	SERVEnte	H	1,12	R\$ 20,26	R\$	22,69
				Total	R\$ 49,55	
MATERIAIS						
10109	AREIA MEDIA	M3	0,02	R\$ 83,58	R\$	1,25
10441	CAL HIDRATADA	KG	2,18	R\$ 0,96	R\$	2,09
10805	CIMENTO PORTLAND	KG	2,18	R\$ 0,71	R\$	1,55
12081	TIJOLO CERÂMICO FURADO 9X19X19CM	UN	25,00	R\$ 0,53	R\$	13,25
				Total	R\$ 18,14	
				Total Simples	R\$ 67,70	
				Encargos Sociais	INCLUSO	
				Valor BDI	R\$ -	
				Valor Geral	R\$ 67,70	
8.12	C2666 - VERGA RETA DE CONCRETO ARMADO - M3					
EQUIPAMENTOS		Unidade	Coefficiente	Preço	Total	
10682	BETONEIRA ELETRICA 580L (CHP)	H	0,71	R\$ 27,60	R\$	19,70
				Total	R\$ 19,70	
MAO DE OBRA						
10037	AJUDANTE	H	12,30	R\$ 21,10	R\$	259,53
10121	ARMADOR FERREIRO	H	4,80	R\$ 26,86	R\$	128,93
10498	CARPINTEIRO	H	7,50	R\$ 26,86	R\$	201,45
12391	PEDREIRO	H	2,00	R\$ 26,86	R\$	53,72
12543	SERVEnte	H	12,00	R\$ 20,26	R\$	243,12
				Total	R\$ 886,75	
MATERIAIS						
10105	ARAME RECOZIDO N.18 BWG	KG	1,20	R\$ 16,53	R\$	19,84
10109	AREIA MEDIA	M3	0,62	R\$ 83,58	R\$	52,11
10177	AÇO CA-25	KG	60,00	R\$ 8,23	R\$	493,80
10280	BRITA	M3	0,88	R\$ 100,50	R\$	88,24
10805	CIMENTO PORTLAND	KG	327,60	R\$ 0,71	R\$	232,60
11691	PONTALETE BARROTE DE 3"X3"	M	0,60	R\$ 16,09	R\$	9,65
11728	PREGO 18X27 (2 1/2" X 10) (APROXIMADAMENTE 198UN/KG)	KG	2,00	R\$ 14,20	R\$	28,40
11916	TABUA DE 1" DE 3A - L = 30cm	M	5,00	R\$ 12,77	R\$	63,85
				Total	R\$ 988,49	
				Total Simples	R\$ 1.894,94	
				Encargos Sociais	INCLUSO	
				Valor BDI	R\$ -	
				Valor Geral	R\$ 1.894,94	
8.13	C4466 - COBERTURA TELHA CERÂMICA (RIPA, CAIBRO, LINHA) - M2					
MAO DE OBRA		Unidade	Coefficiente	Preço	Total	
10041	AJUDANTE DE CARPINTEIRO	H	1,00	R\$ 21,10	R\$	21,10
10498	CARPINTEIRO	H	1,00	R\$ 26,86	R\$	26,86
12391	PEDREIRO	H	1,10	R\$ 26,86	R\$	29,55
12543	SERVEnte	H	1,10	R\$ 20,26	R\$	22,29
				Total	R\$ 99,79	
MATERIAIS						
10405	CAIBRO DE 2"X1"	M	3,50	R\$ 6,40	R\$	22,40
11724	PREGO	KG	0,12	R\$ 17,00	R\$	2,04
11824	RIPA DE PEROVA (MADEIRA DE 1ª QUALIDADE) DE 1X5CM	M	3,50	R\$ 1,72	R\$	6,02
12045	TELHA CERÂMICA COLONIAL	UN	33,00	R\$ 0,71	R\$	23,43
10519	LINHA DE MASSARANDUBA 12 x 6 CM (5" x 2 1/2")	M	1,33	R\$ 26,09	R\$	34,70
				Total	R\$ 88,59	
				Total Simples	R\$ 188,38	
				Encargos Sociais	INCLUSO	
				Valor BDI	R\$ -	
				Valor Geral	R\$ 188,38	
4.2.3	C0773 - CHAPIM PRÉ-MOLDADO DE CONCRETO - M2					
EQUIPAMENTOS		Unidade	Coefficiente	Preço	Total	
10682	BETONEIRA ELETRICA 580L (CHP)	H	0,02	R\$ 27,60	R\$	0,55
				Total	R\$ 0,55	
MAO DE OBRA						
10121	ARMADOR FERREIRO	H	0,80	R\$ 26,86	R\$	21,49
10498	CARPINTEIRO	H	0,70	R\$ 26,86	R\$	18,80
12391	PEDREIRO	H	0,30	R\$ 26,86	R\$	8,06
12543	SERVEnte	H	1,10	R\$ 20,26	R\$	22,29
				Total	R\$ 70,63	



[Handwritten signature]
 PREFEITURA MUNICIPAL DE TAMBORIL
 COMISSÃO DE LICITAÇÃO
 Nº 001/2006/00-0

[Handwritten signature]



MATERIAIS

10103	ARAME RECOZIDO N 18 BWG	KG	0,02	R\$ 16,53	R\$ 0,33
10108	AREIA GROSSA	M3	0,04	R\$ 119,58	R\$ 4,78
10163	AÇO CA-50	KG	1,35	R\$ 7,10	R\$ 9,59
10528	CHAPA COMPENSADO RESINADO 10MM (1,10 X 2,20M)	M2	1,00	R\$ 35,95	R\$ 35,95
10805	CIMENTO PORTLAND	KG	17,36	R\$ 0,71	R\$ 12,33
10965	PEDRISCO	M3	0,09	R\$ 100,50	R\$ 9,05
11724	PREGO	KG	0,02	R\$ 17,00	R\$ 0,34
				Total	R\$ 72,36
				Total Simples	R\$ 143,55
				Encargos Sociais	INCLUSO
				Valor BDI	R\$ -
				Valor Geral	R\$ 143,55

8.15 C3652 - RUFO/ALGUEIROZ EM CONCRETO PRÉ-MOLDADO L=30CM - M

MAO DE OBRA

		Unidade	Coefficiente	Preço	Total
10941	AJUDANTE DE CARPINTEIRO	H	0,33	R\$ 21,10	R\$ 6,96
10121	ARMADOR FERREIRO	H	0,36	R\$ 26,86	R\$ 9,67
12391	PEDREIRO	H	0,15	R\$ 26,86	R\$ 4,03
12543	SERVENTE	H	0,15	R\$ 20,26	R\$ 3,04
				Total	R\$ 23,70

MATERIAIS

10102	ARAME GALVANIZADO N 18 BWG	KG	0,23	R\$ 23,57	R\$ 5,30
10108	AREIA GROSSA	M3	0,00	R\$ 119,58	R\$ 0,42
10163	AÇO CA-50	KG	11,45	R\$ 7,10	R\$ 81,26
10529	CHAPA COMPENSADO RESINADO 12MM (1,10 X 2,20M)	M2	0,35	R\$ 35,95	R\$ 12,58
10805	CIMENTO PORTLAND	KG	3,25	R\$ 0,71	R\$ 2,31
10965	DESMOLDANTE PARA FORMAS	L	0,20	R\$ 8,45	R\$ 1,69
10965	PEDRISCO	M3	0,01	R\$ 100,50	R\$ 1,21
11724	PREGO	KG	0,04	R\$ 17,00	R\$ 0,60
				Total	R\$ 105,36
				Total Simples	R\$ 129,06
				Encargos Sociais	INCLUSO
				Valor BDI	R\$ -
				Valor Geral	R\$ 129,06

8.16 C0387 - BEIRA E BICA EM TELHA COLONIAL - M

MAO DE OBRA

		Unidade	Coefficiente	Preço	Total
12391	PEDREIRO	H	0,30	R\$ 26,86	R\$ 8,06
12543	SERVENTE	H	0,32	R\$ 20,26	R\$ 6,48
				Total	R\$ 14,54

MATERIAIS

10108	AREIA GROSSA	M3	0,00	R\$ 119,58	R\$ 0,30
10441	CAL HIDRATADA	KG	0,32	R\$ 0,96	R\$ 0,31
10805	CIMENTO PORTLAND	KG	0,32	R\$ 0,71	R\$ 0,23
				Total	R\$ 9,84
				Total Simples	R\$ 15,38
				Encargos Sociais	INCLUSO
				Valor BDI	R\$ -
				Valor Geral	R\$ 15,38

8.18 C2181 - REGULARIZAÇÃO DE BASE C/ ARGAMASSA CIMENTO E AREIA S/ PENEIRAR, TRAÇO 1:3 - ESP= 3cm - M2

MAO DE OBRA

		Unidade	Coefficiente	Preço	Total
12391	PEDREIRO	H	0,25	R\$ 26,86	R\$ 6,72
12543	SERVENTE	H	0,55	R\$ 20,26	R\$ 11,14
				Total	R\$ 17,86

MATERIAIS

10108	AREIA MEDIA	M3	0,04	R\$ 83,58	R\$ 3,05
10805	CIMENTO PORTLAND	KG	14,58	R\$ 0,71	R\$ 10,35
				Total	R\$ 13,40
				Total Simples	R\$ 31,26
				Encargos Sociais	INCLUSO
				Valor BDI	R\$ -
				Valor Geral	R\$ 31,26

8.19 C3001 - CERÂMICA ESMALTADA RETIFICADA C/ ARG. PRÉ-FABRICADA ACIMA DE 30x30 cm (900 cm²) - PEI-5/PEI-4 - P/ PISO - M2

MAO DE OBRA

		Unidade	Coefficiente	Preço	Total
11728	LADRILHISTA	H	0,69	R\$ 26,86	R\$ 16,12
12543	SERVENTE	H	0,60	R\$ 20,26	R\$ 12,16
				Total	R\$ 28,27

MATERIAIS

16500	(900 cm²) - PEI-5/PEI-4	M2	1,10	R\$ 52,90	R\$ 58,19
16508	ARGAMASSA COLANTE PRÉ-FABRICADA P. CERÂMICAS E PORCELANATOS	KG	8,00	R\$ 2,42	R\$ 19,36
				Total	R\$ 77,55
				Total Simples	R\$ 105,82
				Encargos Sociais	INCLUSO
				Valor BDI	R\$ -
				Valor Geral	R\$ 105,82

8.20 C1427 - REJUNTAMENTO C/ ARG. PRÉ-FABRICADA, JUNTA ENTRE 2mm E 6mm EM CERÂMICA, ACIMA DE 30x30 cm (900 cm²) E PORCELANATOS (P)

MAO DE OBRA

		Unidade	Coefficiente	Preço	Total
11728	LADRILHISTA	H	0,20	R\$ 26,86	R\$ 5,37
12543	SERVENTE	H	0,20	R\$ 20,26	R\$ 4,05
				Total	R\$ 9,42

MATERIAIS

10118	ARGAMASSA PRÉ-FABRICADA PARA REJUNTAMENTO	KG	0,42	R\$ 6,57	R\$ 2,77
				Total	R\$ 2,77
				Total Simples	R\$ 12,20
				Encargos Sociais	INCLUSO
				Valor BDI	R\$ -

[Handwritten signature]
 PREFEITURA MUNICIPAL DE TAMBORÉ
 COMISSÃO DE LICITAÇÃO
 Rua Geremiano Rodrigues de Farias S/N - Bairro São Pedro - CNPJ 07.705.817/0001-04
 Fone: (51) 3617-1188 - www.tamborel.rs.gov.br

[Handwritten signature]

		Valor Geral	R\$	12,20
8.21	C2286 - SOLEIRA DE MARMORE L= 15cm - M			
MAO DE OBRA		Unidade	Coefficiente	Preço Total
12391	PEDREIRO	H	0,08	R\$ 26,86 R\$ 2,15
12543	SERVENTE	H	0,04	R\$ 20,26 R\$ 0,81
				Total R\$ 2,96
MATERIAIS				
11882	SOLEIRA DE MARMORE DE 15CM	M	1,00	R\$ 60,41 R\$ 60,41
				Total R\$ 60,41
SERVIÇOS				
C0197	ARGAMASSA MISTA DE CIMENTO CAL HIDR. E AREIA S/PEN TRAÇO 1:1:4	M3	0,00	R\$ 738,10 R\$ 2,77
				Total R\$ 2,77
		Total Simples		R\$ 66,14
		Encargos Sociais		INCLUSO
		Valor BDI		R\$ -
		Valor Geral		R\$ 66,14
4.4.1	C0776 - CHAPISCO C/ ARGAMASSA DE CIMENTO E AREIA S/ PENEIRAR TRAÇO 1:3:5 - SP. = 5mm P/ PAREDE - M2			
MAO DE OBRA		Unidade	Coefficiente	Preço Total
12391	PEDREIRO	H	0,10	R\$ 26,86 R\$ 2,69
12543	SERVENTE	H	0,15	R\$ 20,26 R\$ 3,04
				Total R\$ 5,73
MATERIAIS				
10109	AREIA MEDIA	M3	0,01	R\$ 83,58 R\$ 0,51
10865	CIMENTO PORTLAND	KG	2,43	R\$ 0,71 R\$ 1,73
				Total R\$ 2,24
		Total Simples		R\$ 7,96
		Encargos Sociais		INCLUSO
		Valor BDI		R\$ -
		Valor Geral		R\$ 7,96
8.23	C1220 - EMBOÇO C/ ARGAMASSA DE CIMENTO E AREIA S/ PENEIRAR, TRAÇO 1:3 - M2			
MAO DE OBRA		Unidade	Coefficiente	Preço Total
12391	PEDREIRO	H	0,60	R\$ 26,86 R\$ 16,12
12543	SERVENTE	H	0,80	R\$ 20,26 R\$ 16,21
				Total R\$ 32,32
MATERIAIS				
10109	AREIA MEDIA	M3	0,02	R\$ 83,58 R\$ 2,03
10865	CIMENTO PORTLAND	KG	9,72	R\$ 0,71 R\$ 6,90
				Total R\$ 8,93
		Total Simples		R\$ 41,26
		Encargos Sociais		INCLUSO
		Valor BDI		R\$ -
		Valor Geral		R\$ 41,26
8.24	C3409 - REBOCO C/ ARGAMASSA DE CIMENTO E AREIA S/ PENEIRAR, TRAÇO 1:4 - M2			
MAO DE OBRA		Unidade	Coefficiente	Preço Total
12391	PEDREIRO	H	0,60	R\$ 26,86 R\$ 16,12
12543	SERVENTE	H	0,60	R\$ 20,26 R\$ 12,16
				Total R\$ 28,27
SERVIÇOS				
C0171	ARGAMASSA DE CIMENTO E AREIA S/PEN TRAÇO 1:4	M3	0,03	R\$ 563,38 R\$ 14,08
				Total R\$ 14,08
		Total Simples		R\$ 42,36
		Encargos Sociais		INCLUSO
		Valor BDI		R\$ -
		Valor Geral		R\$ 42,36
8.25	C4445 - CERÂMICA ESMALTADA RETIFICADA C/ ARG. PRÉ-FABRICADA ACIMA DE 30x30cm (900cm²) - PEI-5/PEI-4 - P/ PAREDE - M2			
MAO DE OBRA		Unidade	Coefficiente	Preço Total
11328	LADRILHISTA	H	0,72	R\$ 26,86 R\$ 19,34
12543	SERVENTE	H	0,72	R\$ 20,26 R\$ 14,59
				Total R\$ 33,93
MATERIAIS				
16800	(900 cm²) - PEI-5/PEI-4	M2	1,10	R\$ 52,90 R\$ 58,19
16808	ARGAMASSA COLANTE PRÉ-FABRICADA P/ CERÂMICAS E PORCELANATOS	KG	8,00	R\$ 2,42 R\$ 19,36
				Total R\$ 77,55
		Total Simples		R\$ 111,48
		Encargos Sociais		INCLUSO
		Valor BDI		R\$ -
		Valor Geral		R\$ 111,48
8.20	C1427 - REJUNTAMENTO C/ ARG. PRÉ-FABRICADA, JUNTA ENTRE 2mm E 6mm EM CERÂMICA, ACIMA DE 30x30 cm (900 cm²) E PORCELANATOS (P/			
MAO DE OBRA		Unidade	Coefficiente	Preço Total
11328	LADRILHISTA	H	0,20	R\$ 26,86 R\$ 5,37
12543	SERVENTE	H	0,20	R\$ 20,26 R\$ 4,05
				Total R\$ 9,42
MATERIAIS				
10118	ARGAMASSA PRÉ-FABRICADA PARA REJUNTAMENTO	KG	0,42	R\$ 6,57 R\$ 2,77
				Total R\$ 2,77
		Total Simples		R\$ 12,20
		Encargos Sociais		INCLUSO
		Valor BDI		R\$ -
		Valor Geral		R\$ 12,20
8.27	C0674 - CANTONEIRA DE ALUMÍNIO P/ AZUL LEJOS - M			
MAO DE OBRA		Unidade	Coefficiente	Preço Total
10152	AZULHISTA	H	0,60	R\$ 26,86 R\$ 16,12
12543	SERVENTE	H	0,40	R\$ 20,26 R\$ 8,10
				Total R\$ 24,22



 PREFEITURA MUNICIPAL DE TAMBORIL
 ENGENHEIRO CIVIL
 CREA RJ 061910436-4



MATERIAIS							
10463	CANTONEIRA DE ALUMINIO PARA AZULTEIRO	M	1,00	R\$ 4,81	R\$ 4,81		
				Total	R\$ 4,81		
				Total Simples	R\$ 29,03		
				Encargos Sociais	INCLUSO		
				Valor BDI	R\$ -		
				Valor Geral	R\$ 29,03		

8.28 C1994 - PORTA TIPO PARANÁ (S/ACESSÓRIOS) - M2

MAO DE OBRA							
10041	AJUDANTE DE CARPINTEIRO	H	1,19	R\$ 21,10	R\$ 25,11		
10498	CARPINTEIRO	H	1,19	R\$ 26,86	R\$ 31,96		
				Total	R\$ 57,07		
MATERIAIS							
11715	PORTA TIPO PARANÁ	M2	1,00	R\$ 98,80	R\$ 98,80		
				Total	R\$ 98,80		
				Total Simples	R\$ 155,87		
				Encargos Sociais	INCLUSO		
				Valor BDI	R\$ -		
				Valor Geral	R\$ 155,87		

8.29 C1144 - DOBRADIÇA CROMADA 3" X 2 1/2" - UN

MAO DE OBRA							
10041	AJUDANTE DE CARPINTEIRO	H	0,25	R\$ 21,10	R\$ 5,28		
10498	CARPINTEIRO	H	0,25	R\$ 26,86	R\$ 6,72		
				Total	R\$ 11,99		
MATERIAIS							
11027	DOBRADIÇA 3" X 2 1/2" CROMADA	UN	1,00	R\$ 16,63	R\$ 16,63		
11582	PARAFUSO PARA MADEIRA 1,34" X 19MM	UN	6,00	R\$ 0,19	R\$ 1,14		
				Total	R\$ 17,77		
				Total Simples	R\$ 29,76		
				Encargos Sociais	INCLUSO		
				Valor BDI	R\$ -		
				Valor Geral	R\$ 29,76		

8.30 C1362 - FECHADURA DE TARJETA (LIVRE-OCUPADA) - UN

MAO DE OBRA							
10041	AJUDANTE DE CARPINTEIRO	H	1,50	R\$ 21,10	R\$ 31,65		
10498	CARPINTEIRO	H	1,50	R\$ 26,86	R\$ 40,29		
				Total	R\$ 71,94		
MATERIAIS							
11942	TARGETA LIVRE-OCUPADO 60X65MM-FAMA 1260/L F 719-AE	UN	1,00	R\$ 43,81	R\$ 43,81		
				Total	R\$ 43,81		
				Total Simples	R\$ 115,75		
				Encargos Sociais	INCLUSO		
				Valor BDI	R\$ -		
				Valor Geral	R\$ 115,75		

8.31 C1206 - EMASSAMENTO DE ESQUADRIAS DE MADEIRA P/TINTA ÓLEO OU ESMALTE 2 DEMÃOS - M2

MAO DE OBRA							
10045	AJUDANTE DE PINTOR	H	0,30	R\$ 21,10	R\$ 6,33		
12395	PINTOR	H	0,35	R\$ 26,86	R\$ 9,40		
				Total	R\$ 15,73		
MATERIAIS							
11347	LIXA PARA MADEIRA MASSA	UN	0,50	R\$ 0,70	R\$ 0,35		
11512	MASSA CORRIDA A BASE DE ÓLEO	KG	0,45	R\$ 7,25	R\$ 3,26		
				Total	R\$ 3,61		
				Total Simples	R\$ 19,34		
				Encargos Sociais	INCLUSO		
				Valor BDI	R\$ -		
				Valor Geral	R\$ 19,34		

8.32 C1280 - ESMALTE DUAS DEMÃOS EM ESQUADRIAS DE MADEIRA - M2

MAO DE OBRA							
10045	AJUDANTE DE PINTOR	H	0,35	R\$ 21,10	R\$ 7,39		
12395	PINTOR	H	0,40	R\$ 26,86	R\$ 10,74		
				Total	R\$ 18,13		
MATERIAIS							
10055	AGUARRAS MINERAL	L	0,04	R\$ 20,29	R\$ 0,81		
11100	ESMALTE SINTETICO	L	0,16	R\$ 31,88	R\$ 5,10		
11199	FUNDO BRANCO FOSCO NIVELADOR P. MADEIRAS	L	0,13	R\$ 16,18	R\$ 2,10		
11347	LIXA PARA MADEIRA MASSA	UN	0,40	R\$ 0,70	R\$ 0,28		
				Total	R\$ 8,30		
				Total Simples	R\$ 26,42		
				Encargos Sociais	INCLUSO		
				Valor BDI	R\$ -		
				Valor Geral	R\$ 26,42		

8.33 C4096 - DIVISORIA DE GRANITO CINZA E=3cm - M2

MAO DE OBRA							
12391	PEDREIRO	H	2,40	R\$ 26,86	R\$ 64,46		
12543	SERVENTE	H	4,80	R\$ 20,26	R\$ 97,25		
				Total	R\$ 161,71		
MATERIAIS							
11108	AREIA GROSSA	M3	0,00	R\$ 119,58	R\$ 0,48		
10799	CIMENTO BRANCO	KG	0,70	R\$ 4,18	R\$ 2,93		
10805	CIMENTO PORTLAND	KG	1,60	R\$ 0,71	R\$ 1,14		
11621	PERFIL BATENTE DE AÇO (14,24)X4MM CHAPA 20 (DIVISORIA)	KG	1,30	R\$ 4,03	R\$ 5,24		
17917	DIVISORIA DE GRANITO CINZA E=3CM	M2	1,00	R\$ 347,29	R\$ 347,29		
				Total	R\$ 357,07		
				Total Simples	R\$ 518,78		
				Encargos Sociais	INCLUSO		

[Handwritten signature and stamp]
 PREFEITURA MUNICIPAL DE TAMBORÉ
 COMISSÃO DE LICITAÇÃO

[Handwritten signature]

		Valor BDI	R\$	-	
		Valor Geral	R\$	518,78	
8.34	C4455 - LAJE PRÉ-FABRICADA TRELICADA P/ FÓRRO - VÃO ATÉ 2,80 m - M2				
MAO DE OBRA		Unidade	Coefficiente	Preço	Total
12391	PEDREIRO	H	0,35	R\$ 26,86	R\$ 9,40
12543	SERVENTE	H	0,35	R\$ 20,26	R\$ 7,09
				Total	R\$ 16,49
MATERIAIS					
10160	AÇO CA-60	KG	0,74	R\$ 7,59	R\$ 5,62
11091	PONTALETE - BARROTE DE 3"X3"	M	1,30	R\$ 16,09	R\$ 20,92
11738	PRIMO 18X27 (2 - 2" X 10) (APROXIMADAMENTE 198UN/KG)	KG	0,03	R\$ 14,20	R\$ 0,43
11836	SARRAFO DE 1"X4"	M	0,97	R\$ 6,05	R\$ 5,87
11910	TABUA DE 1" DE 3A - L = 30cm	M	0,65	R\$ 12,77	R\$ 8,30
18282	LAJE PRÉ-FABRICADA TRELICADA P/ FÓRRO, DE 8 cm DE ALTURA E 2 cm DE CAPEADO - VÃO ATÉ 3 m	M2	1,00	R\$ 45,73	R\$ 45,73
				Total	R\$ 86,86
SERVIÇOS					
C0840	CONCRETO P/VIBR., FCK 15 MPa COM AGREGADO ADQUIRIDO	M3	0,04	R\$ 508,17	R\$ 20,33
C1603	LANÇAMENTO E APLICAÇÃO DE CONCRETO C/ ELEVACÃO	M3	0,04	R\$ 296,38	R\$ 11,86
				Total	R\$ 32,18
		Total Simples		R\$	135,53
		Encargos Sociais			INCLUSO
		Valor BDI		R\$	-
		Valor Geral		R\$	135,53
8.35	C1970 - PORTA DE FERRO EM CHAPA - M2				
MAO DE OBRA		Unidade	Coefficiente	Preço	Total
12391	PEDREIRO	H	3,00	R\$ 26,86	R\$ 80,58
12543	SERVENTE	H	3,00	R\$ 20,26	R\$ 60,78
				Total	R\$ 141,36
MATERIAIS					
10109	AREIA MEDIA	M3	0,01	R\$ 83,58	R\$ 0,60
10441	CAL HIDRATADA	KG	0,49	R\$ 0,96	R\$ 0,47
10805	CIMENTO PORTLAND	KG	2,03	R\$ 0,71	R\$ 1,44
11704	PORTA DE FERRO EM CHAPA DUPLA N. 14	M2	1,00	R\$ 162,33	R\$ 162,33
				Total	R\$ 164,84
		Total Simples		R\$	306,20
		Encargos Sociais			INCLUSO
		Valor BDI		R\$	-
		Valor Geral		R\$	306,20
8.36	C1279 - ESMALTE DUAS DEMÃOS EM ESQUADRIAS DE FERRO - M2				
MAO DE OBRA		Unidade	Coefficiente	Preço	Total
10645	AJUDANTE DE PINTOR	H	0,80	R\$ 21,10	R\$ 16,88
12395	PINTOR	H	0,80	R\$ 26,86	R\$ 21,49
				Total	R\$ 38,37
MATERIAIS					
10035	AGUARRAS MINERAL	L	0,03	R\$ 20,29	R\$ 0,61
11100	ESMALTE SINTETICO	L	0,16	R\$ 31,88	R\$ 5,10
11346	LIXA PARA FERRO	UN	0,30	R\$ 2,14	R\$ 0,64
12293	ZARCÃO	L	0,12	R\$ 28,81	R\$ 3,46
				Total	R\$ 9,81
		Total Simples		R\$	48,18
		Encargos Sociais			INCLUSO
		Valor BDI		R\$	-
		Valor Geral		R\$	48,18
8.37	C1208 - EMASSAMENTO DE PAREDES INTERNAS 2 DEMÃOS COM MASSA DE PVA - M2				
MAO DE OBRA		Unidade	Coefficiente	Preço	Total
10645	AJUDANTE DE PINTOR	H	0,20	R\$ 21,10	R\$ 4,22
12395	PINTOR	H	0,30	R\$ 26,86	R\$ 8,06
				Total	R\$ 12,28
MATERIAIS					
11347	LIXA PARA MADEIRA MASSA	UN	0,40	R\$ 0,70	R\$ 0,28
11513	MASSA CORRIDA A BASE DE PVA	KG	0,70	R\$ 2,12	R\$ 1,48
				Total	R\$ 1,76
		Total Simples		R\$	14,04
		Encargos Sociais			INCLUSO
		Valor BDI		R\$	-
		Valor Geral		R\$	14,04
8.38	C1615 - LATEX DUAS DEMÃOS EM PAREDES INTERNAS COM MASSA - M2				
MAO DE OBRA		Unidade	Coefficiente	Preço	Total
12395	PINTOR	H	0,40	R\$ 26,86	R\$ 10,74
10645	AJUDANTE DE PINTOR	H	0,35	R\$ 21,10	R\$ 7,39
				Total	R\$ 21,53
MATERIAIS					
11347	LIXA PARA MADEIRA MASSA	UN	0,25	R\$ 0,70	R\$ 0,18
12096	TINTA LATEX	L	0,17	R\$ 18,22	R\$ 3,10
11490	LÍQUIDO SELADOR PARA PINTURA LATEX	L	0,12	R\$ 12,08	R\$ 1,45
				Total	R\$ 4,72
		Total Simples		R\$	18,13
		Encargos Sociais			INCLUSO
		Valor BDI		R\$	-
		Valor Geral		R\$	18,13
8.39	C2233 - REVESTIMENTO TEXTURIZADO EM PAREDES INTERNA/EXTERNA COM ROLO - M2				
MAO DE OBRA		Unidade	Coefficiente	Preço	Total
10645	AJUDANTE DE PINTOR	H	0,33	R\$ 21,10	R\$ 6,96
12395	PINTOR	H	0,50	R\$ 26,86	R\$ 13,43
				Total	R\$ 20,39



MANOEL DE JESUS JUNIOR
 ENGENHEIRO CIVIL
 CREA Nº 061099/026-4

MATERIAIS							
11823	REVESTIMENTO TEXTURADO PERMALIT-ROLO 444	KG	1,30	R\$ 9,43	R\$ 12,26		
				Total	R\$ 12,26		
				Total Simples	R\$ 32,65		
				Encargos Sociais	INCLUSO		
				Valor BDI	R\$ -		
				Valor Geral	R\$ 32,65		

8.40 C0348 - BACIA DE LOUÇA BRANCA C/CAIXA ACOPLADA - UN

MAO DE OBRA		Unidade	Coefficiente	Preço	Total		
10043	AJUDANTE DE ENCANADOR	H	2,00	R\$ 21,10	R\$ 42,20		
12320	ENCANADOR	H	2,00	R\$ 26,18	R\$ 52,36		
				Total	R\$ 94,56		

MATERIAIS

10171	BACIA LOUÇA BRANCA PARA CAIXA ACOPLADA	UN	1,00	R\$ 237,24	R\$ 237,24		
10406	CAIXA ACOPLADA DE LOUÇA BRANCA PARA BACIA	UN	1,00	R\$ 260,63	R\$ 260,63		
11091	ENGATE CROMADO	UN	1,00	R\$ 22,59	R\$ 22,59		
11180	FITA DE VEDAÇÃO	M	0,56	R\$ 0,36	R\$ 0,20		
11579	PARAFUSO CROMADO P.FIXAÇÃO SANITARIO, INCLUSIVE PORCA C/EGA, ARRUELA E BUCHA DE NYLON	UN	2,00	R\$ 9,40	R\$ 18,80		
11925	LAMPINA PLASTICA PARA BACIA	UN	1,00	R\$ 36,93	R\$ 36,93		
				Total	R\$ 576,39		
				Total Simples	R\$ 670,95		
				Encargos Sociais	INCLUSO		
				Valor BDI	R\$ -		
				Valor Geral	R\$ 670,95		

8.41 C1792 - MICTORIO DE LOUÇA BRANCA - UN

MAO DE OBRA		Unidade	Coefficiente	Preço	Total		
10043	AJUDANTE DE ENCANADOR	H	2,90	R\$ 21,10	R\$ 61,19		
12320	ENCANADOR	H	2,90	R\$ 26,18	R\$ 75,92		
				Total	R\$ 137,11		

MATERIAIS

11180	FITA DE VEDAÇÃO	M	0,56	R\$ 0,36	R\$ 0,20		
11315	JOGO METAIS PARA MICTORIO	UN	1,00	R\$ 44,63	R\$ 44,63		
11524	MICTORIO DE LOUÇA BRANCA COM ACESSORIOS	UN	1,00	R\$ 449,13	R\$ 449,13		
11579	PARAFUSO CROMADO P.FIXAÇÃO SANITARIOS, INCLUSIVE PORCA C/EGA, ARRUELA E BUCHA DE NYLON	UN	2,00	R\$ 9,40	R\$ 18,80		
				Total	R\$ 512,76		
				Total Simples	R\$ 649,87		
				Encargos Sociais	INCLUSO		
				Valor BDI	R\$ -		
				Valor Geral	R\$ 649,87		

8.42 C4835 - ESPELHO CRISTAL, ESPESSURA 4MM, COM PARAFUSOS DE FIXAÇÃO, SEM MOLDURA - M2

MAO DE OBRA		Unidade	Coefficiente	Preço	Total		
12391	PEDREIRO	H	2,00	R\$ 28,86	R\$ 57,72		
12543	SERVENTE	H	0,40	R\$ 20,26	R\$ 8,10		
				Total	R\$ 65,82		

MATERIAIS

11580	PARAFUSO FRANCES 1/2"X8" COM 2 PORCAS	UN	4,00	R\$ 6,37	R\$ 25,48		
19145	ESPELHO CRISTAL E = 4 MM	M2	1,00	R\$ 443,80	R\$ 443,80		
				Total	R\$ 469,28		
				Total Simples	R\$ 531,10		
				Encargos Sociais	INCLUSO		
				Valor BDI	R\$ -		
				Valor Geral	R\$ 531,10		

8.43 C4670 - PORTA PAPEL METALICO - UN

MAO DE OBRA		Unidade	Coefficiente	Preço	Total		
12391	PEDREIRO	H	0,50	R\$ 26,86	R\$ 13,43		
				Total	R\$ 13,43		

MATERIAIS

18670	PORTA PAPEL METALICO	UN	1,00	R\$ 22,18	R\$ 22,18		
				Total	R\$ 22,18		
				Total Simples	R\$ 35,61		
				Encargos Sociais	INCLUSO		
				Valor BDI	R\$ -		
				Valor Geral	R\$ 35,61		

8.44 C2157 - REGISTRO DE GAVETA BRUTO D= 20mm (3/4") - UN

MAO DE OBRA		Unidade	Coefficiente	Preço	Total		
10043	AJUDANTE DE ENCANADOR	H	0,54	R\$ 21,10	R\$ 11,39		
12320	ENCANADOR	H	0,54	R\$ 26,18	R\$ 14,14		
				Total	R\$ 25,53		

MATERIAIS

11180	FITA DE VEDAÇÃO	M	0,94	R\$ 0,36	R\$ 0,34		
11798	REGISTRO DE GAVETA BRUTO 20MM (3/4")	UN	1,00	R\$ 34,43	R\$ 34,43		
				Total	R\$ 34,77		
				Total Simples	R\$ 60,30		
				Encargos Sociais	INCLUSO		
				Valor BDI	R\$ -		
				Valor Geral	R\$ 60,30		

8.45 C2172 - REGISTRO DE PRESSÃO C/CANOPLA CROMADA D= 20mm (3/4") - UN

MAO DE OBRA		Unidade	Coefficiente	Preço	Total		
10043	AJUDANTE DE ENCANADOR	H	0,61	R\$ 21,10	R\$ 12,87		
12320	ENCANADOR	H	0,61	R\$ 26,18	R\$ 15,97		
				Total	R\$ 28,84		

MATERIAIS

11180	FITA DE VEDAÇÃO	M	0,94	R\$ 0,36	R\$ 0,34		
11811	REGISTRO DE PRESSÃO CROMADA 20MM (3/4")	UN	1,00	R\$ 79,22	R\$ 79,22		



[Handwritten signature]
 PREFEITURA MUNICIPAL DE TAMBORIL
 COMISSÃO DE LICITAÇÃO
 CRJA Nº 0619/2023-4

[Handwritten signature]



		Unidade	Coefficiente	Preço	Total
				Total Simples	R\$ 79,56
				Encargos Sociais	R\$ 108,40
				Valor BDI	R\$ -
				Valor Geral	R\$ 108,40
8.46	C0797 - CHUVEIRO PLASTICO (INSTALADO) - UN				
MAO DE OBRA					
12320	ENCANADOR	H	0,25	R\$ 26,18	R\$ 6,55
MATERIAIS					
10796	CHUVEIRO PLASTICO	UN	1,00	R\$ 7,22	R\$ 7,22
11180	FITA DE VEDAÇÃO	M	0,35	R\$ 0,36	R\$ 0,13
				Total	R\$ 7,35
				Total Simples	R\$ 13,89
				Encargos Sociais	INCLUSO
				Valor BDI	R\$ -
				Valor Geral	R\$ 13,89
8.47	C4923 - CAIXA SIFONADA PVC 100 X 100 X 50MM, ACABAMENTO BRANCO (GRELHA OU TAMPA CEGA) - UN				
MAO DE OBRA					
10043	AJUDANTE DE ENCANADOR	H	0,50	R\$ 21,10	R\$ 10,55
12320	ENCANADOR	H	0,50	R\$ 26,18	R\$ 13,09
MATERIAIS					
19454	CAIXA SIFONADA PVC 100 X 100 X 50MM, ACABAMENTO BRANCO (GRELHA OU TAMPA CEGA)	UN	1,00	R\$ 17,45	R\$ 17,45
				Total	R\$ 17,45
				Total Simples	R\$ 41,09
				Encargos Sociais	INCLUSO
				Valor BDI	R\$ -
				Valor Geral	R\$ 41,09
8.48	C4068 - BANCADA DE GRANITO CINZA E=2cm - M2				
MAO DE OBRA					
12591	PEDREIRO	H	1,20	R\$ 26,86	R\$ 32,23
12543	SERVEnte	H	2,00	R\$ 20,26	R\$ 40,52
MATERIAIS					
10108	AREIA GROSSA	M3	0,01	R\$ 119,58	R\$ 0,96
10895	CIMENTO PORTLAND	KG	3,20	R\$ 0,71	R\$ 2,27
17893	BANCADA DE GRANITO CINZA POLIDO E=2cm	M2	1,00	R\$ 342,58	R\$ 342,58
				Total	R\$ 345,81
				Total Simples	R\$ 418,56
				Encargos Sociais	INCLUSO
				Valor BDI	R\$ -
				Valor Geral	R\$ 418,56
8.49	C0986 - CUBA DE LOUÇA DE EMBUTIR C/ TORNEIRA E ACESSÓRIOS - UN				
MAO DE OBRA					
10043	AJUDANTE DE ENCANADOR	H	1,50	R\$ 21,10	R\$ 31,65
12320	ENCANADOR	H	1,50	R\$ 26,18	R\$ 39,27
MATERIAIS					
10916	CUBA DE LOUÇA BRANCA DE EMBUTIR	UN	1,00	R\$ 94,06	R\$ 94,06
11091	ENGATE CROMADO	UN	1,00	R\$ 22,59	R\$ 22,59
11189	FITA DE VEDAÇÃO	M	0,84	R\$ 0,36	R\$ 0,40
11864	SIFÃO METALICO TIPO COPO DN 1"X1 1/2"	UN	1,00	R\$ 164,58	R\$ 164,58
12132	TORNEIRA DE PRESSÃO CROMADA P/LAVATORIO 1/2"	UN	1,00	R\$ 98,66	R\$ 98,66
12272	VALVULA DE METAL 1"	UN	1,00	R\$ 19,12	R\$ 19,12
				Total	R\$ 399,31
				Total Simples	R\$ 470,23
				Encargos Sociais	INCLUSO
				Valor BDI	R\$ -
				Valor Geral	R\$ 470,23
8.50	C3674 - SUORTE EM BARRA CHATA DE FERRO ENGASTADO NA PAREDE P/BANCADAS E/OU PRATELEIRAS - UN				
MAO DE OBRA					
12391	PEDREIRO	H	0,15	R\$ 26,86	R\$ 4,03
12543	SERVEnte	H	0,30	R\$ 20,26	R\$ 6,08
MATERIAIS					
10191	FERRO CHATO 2" x 3/8" (3,89KG/M)	KG	0,50	R\$ 9,27	R\$ 4,64
SERVIÇOS					
C0164	ARGAMASSA DE CIMENTO E AREIA PEN. TRAÇO 1:3	M3	0,00	R\$ 104,13	R\$ 1,10
				Total	R\$ 1,10
				Total Simples	R\$ 15,85
				Encargos Sociais	INCLUSO
				Valor BDI	R\$ -
				Valor Geral	R\$ 15,85
8.51	C3410 - CALÇADA DE PROTEÇÃO EM CIMENTADO C/ BASE DE CONCRETO - M2				
SERVIÇOS					
C0055	ALVENARIA DE EMBASAMENTO DE TIJOLO COMUM C/ ARGAMASSA MISTA C/ CAL HIDRATADA	M3	0,18	R\$ 870,13	R\$ 156,62
C1213	EMBOÇO C/ ARGAMASSA MISTA DE CIMENTO, CAL HIDRATADA E AREIA S/PENEIRAR TRAÇO 1:2:9 ESP - 20mm P/PAREDE	M2	0,52	R\$ 39,77	R\$ 20,68
C1609	LASTRO DE CONCRETO INCLUINDO PREPARO E LANÇAMENTO	M3	0,07	R\$ 680,66	R\$ 47,65
C1905	PISO CIMENTADO C/ ARGAMASSA DE CIMENTO E AREIA S/PENEIRAR TRAÇO 1:4 ESP - 1,5cm	M2	1,00	R\$ 55,57	R\$ 55,57
C2121	REBOCO C/ ARGAMASSA DE CAL EM PASTA E AREIA PENEIRADA TRAÇO 1:3 ESP-5 mm P/PAREDE	M2	0,52	R\$ 28,69	R\$ 14,92

ENGENHEIRO CIVIL
 CREA Nº 61004/RS-0

C2784	ESCAVAÇÃO MANUAL SOLO DE 1 A CAT. PROF. ATÉ 1,50m	M3	0,12	R\$	53,69	R\$	6,44		
C2898	PINTURA HIDRACOR	M2	0,52	R\$	12,56	R\$	6,53		
C2921	REATERRO C/COMPACTAÇÃO MANUAL S/CONTROLE MATERIAL DA VALA	M3	0,12	R\$	34,44	R\$	4,13		
							Total	R\$	312,54
							Total Simples	R\$	312,54
							Encargos Sociais	INCLUSO	
							Valor BDI	R\$ -	
							Valor Geral	R\$	312,54



8.52	C1948 - PONTO HIDRÁULICO, MATERIAL E EXECUÇÃO - PT								
MAO DE OBRA									
10043	AJUDANTE DE ENCANADOR	H	3,00	R\$	21,10	R\$	63,30		
12320	ENCANADOR	H	3,00	R\$	26,18	R\$	78,54		
12843	SERVENTE	H	2,50	R\$	20,26	R\$	50,65		
							Total	R\$	192,49
MATERIAIS									
10108	AREIA GROSSA	M3	0,00	R\$	119,58	R\$	0,42		
10441	CAL HIDRATADA	KG	2,50	R\$	0,96	R\$	2,40		
10805	CIMENTO PORTLAND	KG	2,50	R\$	0,71	R\$	1,78		
10884	COTOVELO PVC SOLDAVEL DE 25MM	UN	2,00	R\$	0,79	R\$	1,58		
10885	COTOVELO PVC SOLDAVEL DE 32MM	UN	4,00	R\$	2,65	R\$	10,60		
11293	JOELHO PVC ROSCAVEL DE 1"	UN	1,00	R\$	5,94	R\$	5,94		
11412	LUVA PVC SOLDAVEL DE 32MM	UN	2,00	R\$	2,18	R\$	4,36		
11426	LUVA REDUÇÃO PVC SOLDAVEL DE 32X25MM	UN	1,00	R\$	3,39	R\$	3,39		
11973	TE PVC SOLDAVEL 32MM	UN	1,00	R\$	4,12	R\$	4,12		
12200	TUBO PVC SOLDAVEL DE 25MM (3/4")	M	1,20	R\$	4,33	R\$	5,20		
12201	TUBO PVC SOLDAVEL DE 32MM (1")	M	5,00	R\$	8,56	R\$	42,80		
							Total	R\$	82,58
							Total Simples	R\$	275,07
							Encargos Sociais	INCLUSO	
							Valor BDI	R\$ -	
							Valor Geral	R\$	275,07

8.53	C1950 - PONTO SANITARIO, MATERIAL E EXECUÇÃO - PT								
MAO DE OBRA									
10043	AJUDANTE DE ENCANADOR	H	3,00	R\$	21,10	R\$	63,30		
12320	ENCANADOR	H	3,00	R\$	26,18	R\$	78,54		
12843	SERVENTE	H	2,50	R\$	20,26	R\$	50,65		
							Total	R\$	192,49
MATERIAIS									
10108	AREIA GROSSA	M3	0,00	R\$	119,58	R\$	0,48		
10441	CAL HIDRATADA	KG	3,00	R\$	0,96	R\$	2,88		
10805	CIMENTO PORTLAND	KG	3,00	R\$	0,71	R\$	2,13		
11282	JOELHO PVC PARA ESGOTO DE 100MM	UN	1,00	R\$	8,82	R\$	8,82		
11283	JOELHO PVC PARA ESGOTO DE 40MM	UN	2,00	R\$	2,36	R\$	4,72		
11284	JOELHO PVC PARA ESGOTO DE 50MM	UN	1,00	R\$	3,25	R\$	3,25		
12012	TE PVC PARA ESGOTO DE 100MM (4")	UN	1,00	R\$	16,98	R\$	16,98		
12013	TE PVC PARA ESGOTO DE 40MM (1 1/2")	UN	1,00	R\$	3,93	R\$	3,93		
12193	TUBO PVC ESGOTO DE 100MM (4") - (NBR 5688)	M	0,33	R\$	15,82	R\$	5,22		
12194	TUBO PVC ESGOTO DE 40MM (1 1/2") - (NBR 5688)	M	1,50	R\$	6,91	R\$	10,37		
12195	TUBO PVC ESGOTO DE 50MM (2") - (NBR 5688)	M	0,50	R\$	10,75	R\$	5,38		
							Total	R\$	64,15
							Total Simples	R\$	256,64
							Encargos Sociais	INCLUSO	
							Valor BDI	R\$ -	
							Valor Geral	R\$	256,64

8.54	C4822 - TERMINAL DE VENTILAÇÃO PVC 50MM - UN								
MAO DE OBRA									
10043	AJUDANTE DE ENCANADOR	H	0,09	R\$	21,10	R\$	1,90		
12320	ENCANADOR	H	0,09	R\$	26,18	R\$	2,36		
							Total	R\$	4,26
MATERIAIS									
10026	ADESIVO PARA TUBO DE PVC RIGIDO	KG	0,03	R\$	63,36	R\$	1,96		
11888	SOLUÇÃO LIMPADORA PARA PVC RIGIDO	L	0,05	R\$	61,02	R\$	2,93		
19090	TERMINAL DE VENTILACAO 50 MM, SERIE NORMAL, ESGOTO PREDIAL	UN	1,00	R\$	9,69	R\$	9,69		
							Total	R\$	14,58
							Total Simples	R\$	18,84
							Encargos Sociais	INCLUSO	
							Valor BDI	R\$ -	
							Valor Geral	R\$	18,84

8.55	C0609 - CAIXA EM ALVENARIA (60X60X60cm) DE 1/2 TIJOLO COMUM, LASTRO DE CONCRETO E TAMPA DE CONCRETO - UN								
MAO DE OBRA									
10040	AJUDANTE DE ARMADOR FERREIRO	H	0,23	R\$	21,10	R\$	4,75		
10041	AJUDANTE DE CARPINTEIRO	H	1,19	R\$	21,10	R\$	25,00		
10121	ARMADOR FERREIRO	H	0,23	R\$	26,86	R\$	6,04		
10498	CARPINTEIRO	H	1,19	R\$	26,86	R\$	31,83		
12391	PEDREIRO	H	4,14	R\$	26,86	R\$	111,17		
12543	SERVENTE	H	8,19	R\$	20,26	R\$	166,01		
							Total	R\$	344,81
MATERIAIS									
10103	ARAME RECOZIDO N 18 BWG	KG	0,04	R\$	16,53	R\$	0,73		
10109	AREIA MEDIA	M3	0,16	R\$	83,58	R\$	13,46		
10169	AÇO CA-60	KG	2,58	R\$	7,59	R\$	19,60		
10280	BRITA	M3	0,08	R\$	100,50	R\$	7,74		
10441	CAL HIDRATADA	KG	7,64	R\$	0,96	R\$	7,34		
10529	CHAPA COMPENSADO RESINADO 12MM (1,10 X 2,20M)	M2	0,20	R\$	35,95	R\$	7,19		
10805	CIMENTO PORTLAND	KG	41,91	R\$	0,71	R\$	29,76		

LICITANTE: CARLOS ALBERTO JUNIOR
 PROFISSIONAL: CARPINTEIRO CIVIL
 CREA Nº: 01991/RS-4

11916	TABUA DE 1" DE 3A - L = 90cm	M	0,06	R\$	12,77	R\$	0,75
12082	TIJOLO MACIÇO COMUM	UN	141,12	R\$	0,47	R\$	66,33
				Total		R\$	152,88
				Total Simples		R\$	497,69
				Encargos Sociais		INCLUSO	
				Valor BDI		R\$ -	
				Valor Geral		R\$	497,69

8.56	C4162 - FOSSA SÉPTICA E SUMIDOURO EM ANÉIS D=1,20M - UN						
MAO DE OBRA		Unidade	Coefficiente	Preço	Total		
12391	PEDREIRO	H	9,00	R\$ 26,86	R\$	241,74	
12543	SERVENTE	H	5,00	R\$ 20,26	R\$	101,30	
				Total	R\$	343,04	
MATERIAIS							
10109	AREIA MEDIA	M3	0,11	R\$ 83,58	R\$	9,11	
10805	CIMENTO PORTLAND	KG	72,90	R\$ 0,71	R\$	51,76	
17964	ANEL PRE-MOLDADO DE CONCRETO D=1,20M h=0,35M	UN	6,00	R\$ 194,02	R\$	1.164,12	
17965	TAMPA PRE-MOLDADA DE CONCRETO P/ FOSSA E SUMIDOURO DE D=1,20M,E=0,10M	UN	2,00	R\$ 263,03	R\$	526,06	
17966	LAJE DE FUNDO P/ FOSSA DE D=1,20M, E=0,10M	UN	1,00	R\$ 236,62	R\$	236,62	
				Total	R\$	1.987,67	
SERVIÇOS							
C2593	TUBO PVC BRANCO P/ ESGOTO D=100MM (4)	M	4,00	R\$ 44,59	R\$	178,35	
C2781	ESCAVAÇÃO MANUAL SOLO DE 1A CAT. PROF. DE 1,51 a 3,00m	M3	8,04	R\$ 70,91	R\$	570,12	
C2860	LASTRO DE AREIA ADQUIRIDA	M3	0,23	R\$ 163,86	R\$	37,69	
C2862	LASTRO DE BRIÇA	M3	0,23	R\$ 156,10	R\$	35,99	
C2921	REATERRO C/ COMPACTAÇÃO MANUAL S/ CONTROLE, MATERIAL DA VALA	M3	5,52	R\$ 34,44	R\$	190,12	
				Total	R\$	1.012,18	
				Total Simples		R\$	3.342,89
				Encargos Sociais		INCLUSO	
				Valor BDI		R\$ -	
				Valor Geral		R\$	3.342,89

9.1	C3447 - LIMPEZA DE PISO EM ÁREA URBANIZADA - M2						
MAO DE OBRA		Unidade	Coefficiente	Preço	Total		
12543	SERVENTE	H	0,08	R\$ 20,26	R\$	1,52	
				Total	R\$	1,52	
				Total Simples		R\$	1,52
				Encargos Sociais		INCLUSO	
				Valor BDI		R\$ -	
				Valor Geral		R\$ 1,52	



[Handwritten signature]
 CENTRO ADMINISTRATIVO JUCILEIA ALVES TIMBO
 Rua Cernimiano Rodrigues de Farias S/N - Bairro São Pedro - CNPJ 07.705.817/0001-04
 Fone: (88) 3617-1185 - www.tambore.ce.gov.br

[Handwritten signature]



COMPOSIÇÕES DE CUSTO UNITÁRIO - PRÓPRIAS

PROPONENTE: Prefeitura Municipal de Tamboril - CE	DATA: 12/2023	BDI: 20,41%
CNPJ: 07.705.817/0001-04	FONTE	VERSÃO
OBRA: Construção de 01 (uma) Arena Tipo II, campo de 38,0m X 26,0m, com vestiário	SEINFRA-CE	28 - Sem desoneração
LOCAL: Distrito de Carvalho - Tamboril, CE		

ITEM	DESCRIÇÃO	UNIDADE	COEFICIENTE	PREÇO	PREÇO TOTAL
4.6.1	P001 - ALAMBRADO EM TUBOS DE AÇO GALVANIZADO, COM COSTURA, DIN 2440, DIAMETRO 2" ALTURA 3M, FIXADOS A CADA 2M EM BLOCOS DE CONCRETO, COM TELA DE ARAME GALVANIZADO REVESTIDO E MALHA 5X5CM - M2				
Mão de Obra					
		Unidade	Coefficiente	Preço	Total
10045	AJUDANTE DE PINTOR	H	0,6250	R\$ 21,10 R\$	13,19
10046	AJUDANTE DE SERRALHEIRO	H	0,9000	R\$ 21,10 R\$	18,99
11858	SERRALHEIRO	H	1,5000	R\$ 26,86 R\$	40,29
				Total	R\$ 72,47
Materiais					
		Unidade	Coefficiente	Preço	Total
10098	ARAME GALVANIZADO N 10 BWG	KG	0,1500	R\$ 9,55 R\$	1,43
10100	ARAME GALVANIZADO N 14 BWG	KG	0,0700	R\$ 11,05 R\$	0,77
11109	ESMALTE SINTETICO	L	0,1500	R\$ 31,88 R\$	4,78
11872	SOLDA S0X50	KG	0,1500	R\$ 147,13 R\$	22,07
	TELA DE ARAME GALVANIZADA REVESTIDA EM PVC QUADRANGULAR / LOSANGULAR, FIO: 2,77MM (12 BWG), BITOLA FINAL = 3,8MM	M2	1,0235	R\$ 49,81 R\$	50,98
12171	TUBO AÇO GALVANIZADO DE 50MM (2")	M	2,7100	R\$ 72,86 R\$	197,45
				Total	R\$ 277,49
				Total Simples:	R\$ 349,96
				Encargos Sociais:	INCLUSO
				Valor BDI:	R\$
				Valor Geral:	R\$ 349,96



[Handwritten signature]
 PREFEITURA MUNICIPAL DE TAMBORIL
 COMISSÃO DE LICITAÇÃO
 Nº 192042/24

[Handwritten signature]



ENCARGOS SOCIAIS

PROponente:	Prefeitura Municipal de Tamboril, CE	DATA:	12/2023	BIDJ:	20,41%
CNPJ:	07.705.817/0001-04	FONTE:		VERSÃO:	
OBRA:	Construção de 01 (uma) Areninha Tipo II - campo de 38,0m X 26,0m, com vestiário	SEINFRA-CE:		28 - Sem desoneração	
LOCAL:	Distrito de Carvalho - Tamboril, CE				

ENCARGOS SOCIAIS SOBRE A MÃO DE OBRA

CÓDIGO	DESCRIÇÃO	DESONERADA	
		HORISTA %	MENSALISTAS %
GRUPO A		36,80	36,80
A1	INSS	20,00	20,00
A2	SESI	1,50	1,50
A3	SENAI	1,00	1,00
A4	INCRA	0,20	0,20
A5	SEBRAE	0,60	0,60
A6	SALARIO EDUCAÇÃO	2,50	2,50
A7	SEGURO DE ACIDENTES DE TRABALHO	3,00	3,00
A8	FGTS	8,00	8,00
A9	SECONCI	0,00	0,00
GRUPO B		48,36	19,04
B1	DESCANSO SEMANAL REMUNERADO	17,85	Não incide
B2	FERIADOS	3,71	Não incide
B3	AUXILIO ENFERMIDADE	0,87	0,66
B4	13º SALARIO	11,03	8,33
B5	LICENÇA PATERNIDADE	0,07	0,05
B6	FALTAS JUSTIFICADAS	0,74	0,56
B7	DIAS DE CHUVAS	1,59	Não incide
B8	AUXILIO ACIDENTE DE TRABALHO	0,11	0,08
B9	FERIAS GOZADAS	12,35	9,33
B10	SALARIO MATERNIDADE	0,04	0,03
GRUPO C		10,70	8,09
C1	AVISO PREVIO INDENIZADO	5,52	4,17
C2	AVISO PREVIO TRABALHADO	0,13	0,10
C3	FERIAS INDENIZADAS	1,72	1,30
C4	DEPOSITO DE RECISÃO S/ JUSTA CAUSA	2,87	2,17
C5	INDENIZAÇÃO ADICIONAL	0,46	0,35
GRUPO D		18,29	7,38
D1	REINCIDÊNCIA DE GRUPO A SOBRE GRUPO B	17,80	7,01
D2	REINCIDÊNCIA DE GRUPO A SOBRE AVISO PREVIO TRABALHADO E REINCIDÊNCIA DO FGTS SOBRE AVISO PREVIO INDENIZADO	0,49	0,37
TOTAL (A+B+C+D)		114,15	71,31



[Handwritten signature]
PREFEITURA MUNICIPAL DE TAMBORIL
COMISSÃO DE LICITAÇÃO
CNPJ 07.705.817/0001-04

**COMPOSIÇÃO DE B.D.I.**

PROponente: Prefeitura Municipal de Tamboril, CE	DATA: 12/2023	BDI: 20,41%
CNPJ: 07.705.817/0001-04	FONTE	VERSÃO
OBRA: Construção de 01 (uma) Areninha Tipo II, campo de 38.0m X 26.0m, com vestiário	SEINFRA-CE	, 28 - Sem desoneração
LOCAL: Distrito de Carvalho - Tamboril, CE		

GRUPO A	DESPESAS INDIRETAS	%
AC	Administração central	3,00
DF	Despesas financeiras	0,80
R	Riscos	0,97
TOTAL A		4,77

GRUPO B	BENEFÍCIO	
S + G	Garantia/seguros	0,80
L	Lucro	7,00
TOTAL B		7,80

GRUPO C	IMPOSTOS	
	PIS	0,65
	COFINS	3,00
	ISS (Legislação municipal)	2,50
	CPRB (Desoneração da folha de pagamento)	0,00
TOTAL C		6,15

BDI =	20,41%
--------------	---------------

$$BDI = \frac{(1 + AC + S + R + G) * (1 + DF) * (1 + L)}{1 - I} - 1$$

ATA DO COMITÊ DE LICITAÇÃO
CENTRO CÍVIL
CASA Nº 061550036-0



**ADMINISTRAÇÃO LOCAL**

PROPONENTE: Prefeitura Municipal de Tamboril, CE.	DATA: 12/2023	BDI: 20,41%
CNPJ: 07.705.817/0001-04	FONTE	VERSÃO
OBRA: Construção de 01 (uma) Areninha Tipo II, campo de 38,0m X 26,0m, com vestiário	SEINFRA-CE	28 - Sem desoneração
LOCAL: Distrito de Carvalho - Tamboril, CE.		

Código	Descrição	Unidade	Coefficiente	Preço	Total
18590	ENCARREGADO GERAL/MESTRE DE OBRA	HxMÊS	1,00	RS 6.963,71	RS 6.963,71
18584	ENGENHEIRO JÚNIOR	HxMÊS	0,10	RS 19.999,74	RS 1.999,97
TOTAL SIMPLES MENSAL					RS 8.963,68
TOTAL DURANTE A OBRA					RS 35.854,72
FRAÇÃO DE 100%					RS 358,55
BDI					20,41%
TOTAL					RS 431,73
PERCENTUAL DA ADM. EM RELAÇÃO À OBRA (%):					7,56%



**ORÇAMENTO SINTÉTICO**

PROPONENTE: Prefeitura Municipal de Tamboril, CE	DATA: 12/2023	BDI: 20,41%
CNPJ: 07.705.817/0001-04	FONTE	VERSÃO
OBRA: Construção de 01 (uma) Areninha Tipo II, campo de 38,0m X 26,0m, com vestiário	SEINFRA-CE	28 - Sem desoneração
LOCAL: Distrito de Carvalho - Tamboril, CE		

ITEM	DESCRIÇÃO	%	VALOR TOTAL C/ BDI
1	ADMINISTRAÇÃO DA OBRA	7,56%	RS 43.173,00
2	SERVIÇOS PRELIMINARES	3,67%	RS 20.950,76
3	CALÇADA DE PROTEÇÃO	3,23%	RS 18.429,12
4	MUROS E FECHAMENTOS	26,21%	RS 149.763,15
5	FORNECIMENTO E INSTALAÇÃO DE GRAMA SINTÉTICA ESPORTIVA P/ CAMPO DE FUTEBOL INCLUINDO O PREENCHIMENTO DOS ESPAÇOS ENTRE FIOS COM LASTROS DE AREIA DE RIO EGRÂNULOS DE BORRACHA PARA AMORTECIMENTO E LINHAS DE DEMARCAÇÃO COM ASSEGUINTES CARACTERÍSTICAS MÍNIMAS : ALTURA DO FIOS (TUFOS) MÍNIMA DE 50 mm, PROTEÇÃO CONTRA OS RAIOS UV , PONTOS POR METRO QUADRADO MÍNIMO DE 8.000,00(OITO MIL)	38,52%	RS 220.113,76
6	OBRAS DE DRENAGEM	0,15%	RS 870,19
7	INSTALAÇÕES ELÉTRICAS	6,73%	RS 38.442,02
8	VESTIÁRIO - DEPÓSITO	13,63%	RS 77.867,17
9	LIMPEZA GERAL	0,32%	RS 1.808,04
	TOTAL	100,00%	RS 571.417,21

VALOR DO BDI	20,41%
VALOR TOTAL DO ORÇAMENTO RS	571.417,21

IMPORTA O PRESENTE ORÇAMENTO A QUANTIA DE R\$571.417,21 (QUINHENTOS E SETENTA E UM MIL E QUATROCENTOS E DEZESSETE REAIS E VINTE E UM CENTAVOS)

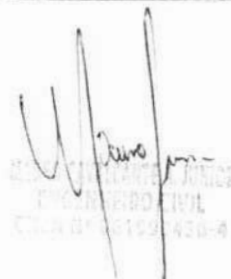
PROFESSOR CIVIL
CRA 07/122436-4





CRONOGRAMA FÍSICO-FINANCEIRO

PROponente: Prefeitura Municipal de Tamboril, CE	DATA: 12/2023	BDI: 20,41%
CNPJ: 07.705.817/0001-04	POSTO: SEINFRA-CE	VERSO: 28 - Sem desoneração
OBRA: Construção de 01 (uma) Arena tipo II, campo de 38,0m X 26,0m, com vestiário		
LOCAL: Distrito de Carvalho - Tamboril, CE		

ITEM	DESCRIÇÃO	%	PREÇO TOTAL		30 DIAS		60 DIAS		90 DIAS		120 DIAS	
			VALOR (R\$)	%	VALOR (R\$)	%	VALOR (R\$)	%	VALOR (R\$)	%	VALOR (R\$)	%
1	ADMINISTRAÇÃO DA OBRA	7,56%	RS 43.173,00	25,00%	RS 10.793,25	25,00%	RS 10.793,25	25,00%	RS 10.793,25	25,00%	RS 10.793,25	25,00%
2	SERVÇOS PRELIMINARES	3,67%	RS 20.950,76	100,00%	RS 20.950,76							
3	CALCADA DE PROTEÇÃO	3,23%	RS 18.429,12									
4	MUROS E FECHAMENTOS	26,21%	RS 149.763,15	80,00%	RS 119.810,52	20,00%	RS 29.952,63					
5	FORNECIMENTO E INSTALAÇÃO DE GRAMA SINTÉTICA ESPORTIVA P/ CAMPO DE FUTEBOL INCLUINDO O PREENCHIMENTO DOS ESPAÇOS ENTRE FIOS COM LASTROS DE ÁREA DE RIO E GRÁNULOS DE BORRACHA PARA AMORTECIMENTO E LINHAS DE DEMARCAÇÃO COM ASSEGURANTES CARACTERÍSTICAS MÍNIMAS: ALTURA DO FIOS (TUFOS) MÍNIMA DE 50 mm, PROTEÇÃO CONTRA OS RAIOS UV, PONTOS POR METRO QUADRADO MÍNIMO DE 8.000,00(OITO MIL)	38,52%	RS 220.113,76									
6	OBRAS DE DRENAGEM	0,15%	RS 870,19									
7	INSTALAÇÕES ELÉTRICAS	6,73%	RS 38.442,02									
8	VESTIÁRIO - DEPOSITO	13,63%	RS 77.867,17	30,00%	RS 23.360,15	50,00%	RS 38.933,59	70,00%	RS 54.009,41	100,00%	RS 77.867,17	100,00%
9	LIMPEZA GERAL	0,32%	RS 1.808,04									
	TOTAL	100,00%	RS 571.417,21	30,61%	RS 174.914,68	41,06%	RS 234.629,29	71,67%	RS 409.543,97	94,16%	RS 538.068,76	100,00%
	TOTAL ACUMULADO											

[Handwritten Signature]
 Eng.º Civil
 CARLOS ALBERTO A. JÚNIOR
 CREA Nº 150.002.614



[Handwritten Signature]

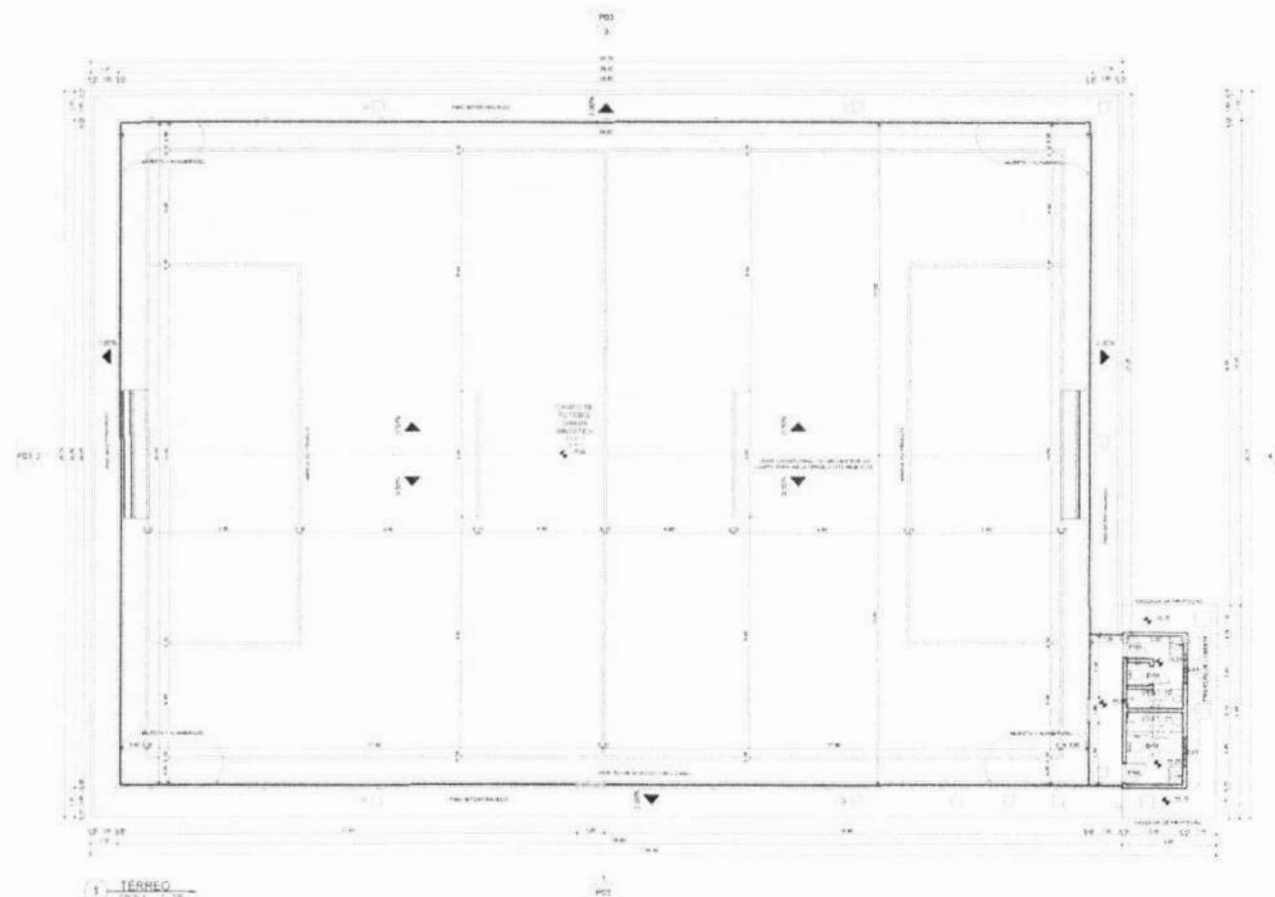

QUADRO GERAL DE ÁREAS INTERNAS			
QUADRO	ÁREA	PERÍMETRO	DESCRIÇÃO
ÁREA DE PAVIMENTO DE CIMENTO	1.200,00	1.200,00	ÁREA DE PAVIMENTO DE CIMENTO
ÁREA DE PAVIMENTO DE CIMENTO	1.200,00	1.200,00	ÁREA DE PAVIMENTO DE CIMENTO

LISTA - PRANCHAS	
PRONOME	CONTÉUDO
PRONOME	PRONOME
PRONOME	PRONOME

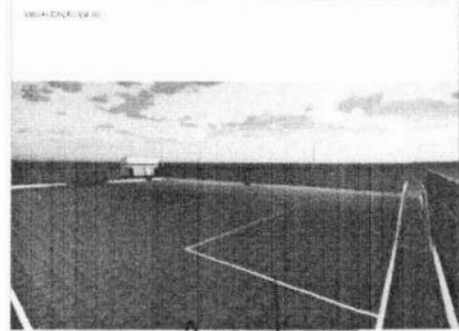

PROFESSOR PREFEITURA MUNICIPAL DE TAMBORIL
 PREFEITURA MUNICIPAL DE TAMBORIL
 ENGENHEIRO CIVIL
 CREA Nº 15190/036-4



Projeto P01/04	PROJETO ARENINHA TIPO II LOCAL DISTRITO DE CARVALHO, TAMBORIL	 Prefeitura de Tamboril
PROPRIETÁRIO	PREFEITURA MUNICIPAL DE TAMBORIL	
DESENHO	ARQUITETURA	ARQUITETURA
OPERAÇÃO	OPERAÇÃO	
ESCALAS	ESCALAS	
1:100	PLANTA PARA TERREÇO	

Handwritten signature or initials.

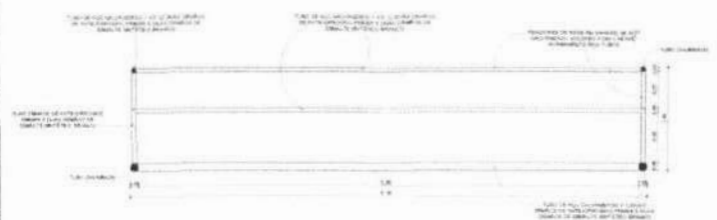

2 PLANTA BAIXA - TRAVE SOCIETY
ESCALA 1:50

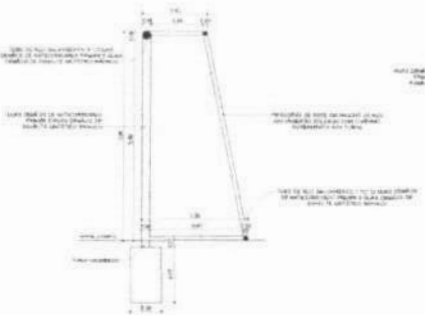

3 CORTE LATERAL - TRAVE SOCIETY
ESCALA 1:20

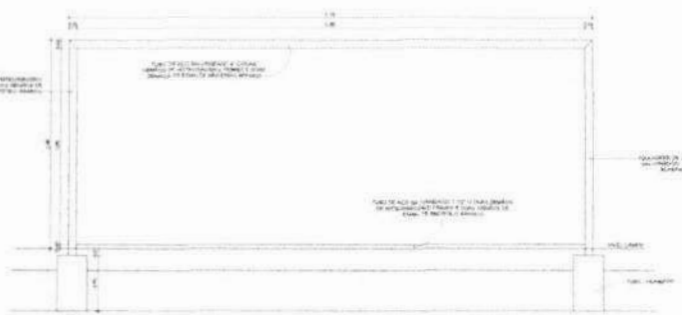

4 CORTE FRONTAL - TRAVE SOCIETY
ESCALA 1:20

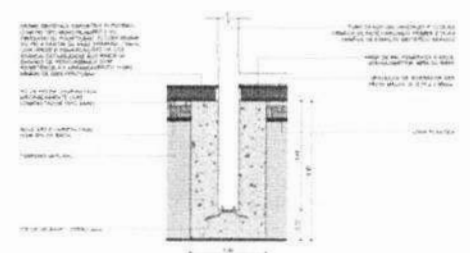

5 DETALHE - CHUMBAMENTO TRAVE
ESCALA 1:10

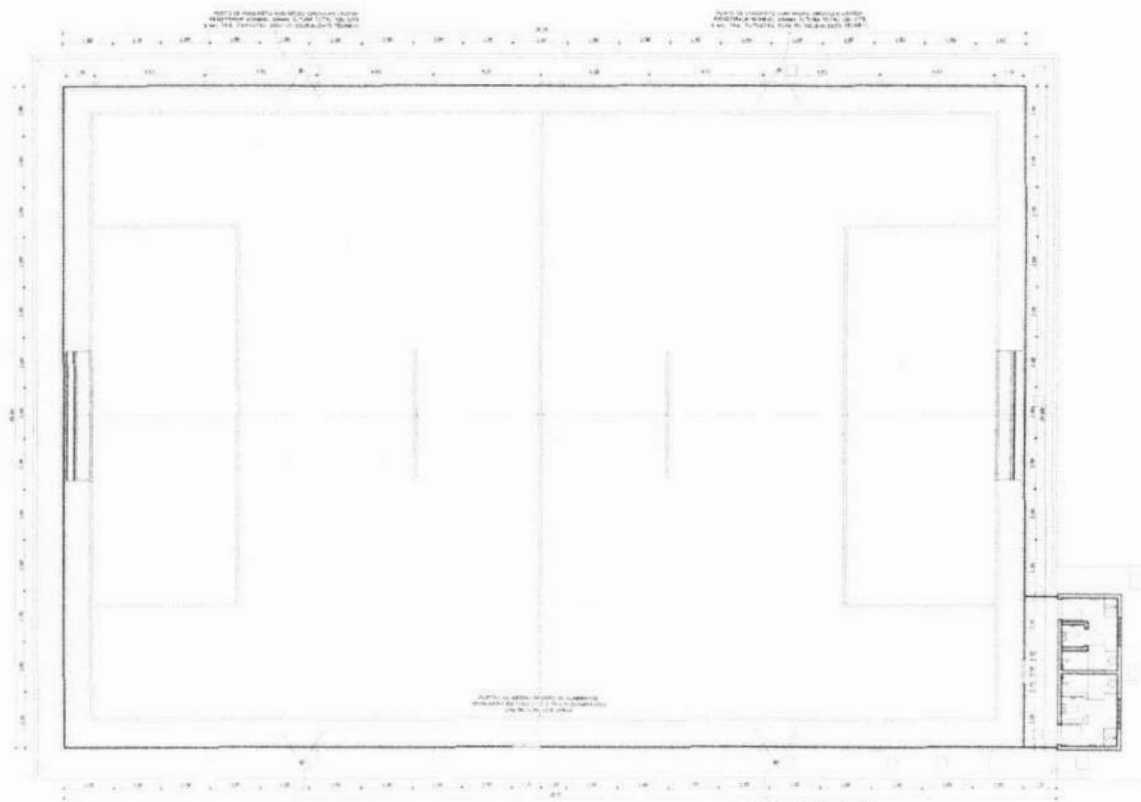

6 DETALHES - ARENINHA
ESCALA 1:50

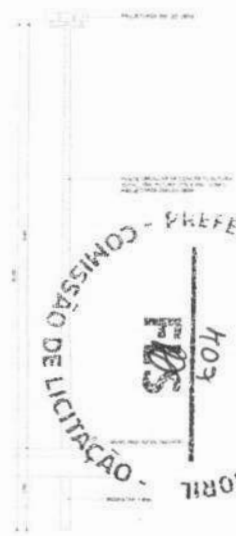

6 DETALHE - POSTE
ESCALA 1:10

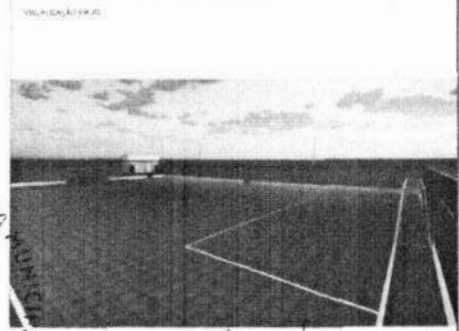

COMISSÃO DE LICITAÇÃO - PREFEITURA MUNICIPAL DE TAMBORIL

HOJE

FDS

VILA CARVALHO

PROPRIETÁRIO: PREFEITURA MUNICIPAL DE TAMBORIL

PREFEITO: WILSON LUIZ

PROF. CARVALHO JUNIOR

ENGENHEIRO CIVIL

1341190/436-4

LISTA - PRANCHAS	
NUMERO	DESCRICAO
01	PLANTA BAIXA
02	CORTE LATERAL
03	CORTE FRONTAL
04	DETALHE CHUMBAMENTO TRAVE
05	DETALHE POSTE
06	DETALHES ARENINHA

FOLHA P02 /04	PROJETO ARENINHA TIPO B LOCAL DISTRITO DE CARVALHO TAMBORILE PROPRIETARIO PREFEITURA MUNICIPAL DE TAMBORIL	 Prefeitura de Tamboril ARQUITETURA
	DESENHO: [] CDPA: [] VISTO: [] ESCALAS: [] COM. CARVALHO: []	

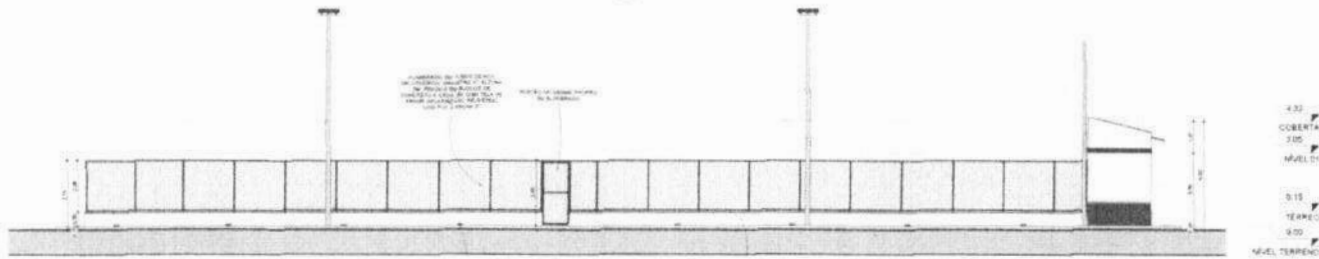

1 - FACHADA 01

2 - FACHADA 02

3 - FACHADA 03

4 - FACHADA 04

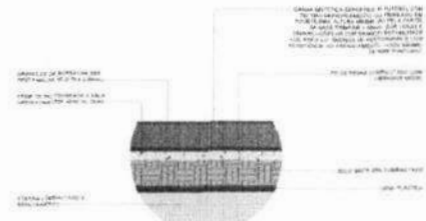

7 - DETALHE - GRAMAO BASE

LISTA - FRANCHAS	
FRANCHA	QTD. UNID.
FRANCHA 1	100
FRANCHA 2	100
FRANCHA 3	100
FRANCHA 4	100

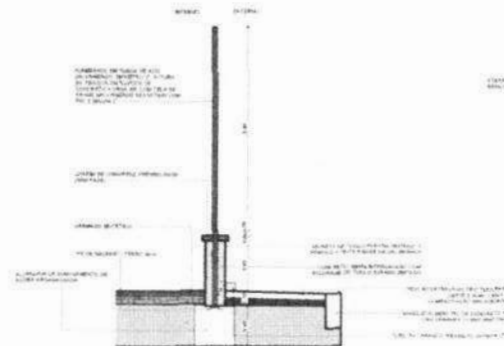

5 - DETALHE - MURTA/ALCADA

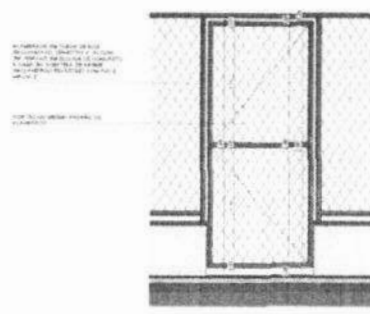
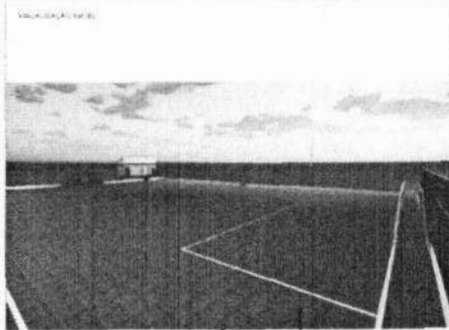

6 - DETALHE - PORTAO CAMPO

HO9

COMISSÃO DE LICITAÇÃO -
 PRAÇA MUNICIPAL DE TAMBORIL

PREFEITURA MUNICIPAL DE TAMBORIL
 SECRETARIA DE OBRAS E SERVIÇOS
 DEPARTAMENTO DE LICITAÇÃO
 Rua: ... Nº: ...
 Tel: (19) 3399-3304

PROJETO: ARENINA TIPO B LOCAL: DISTRITO DE CARVALHO, TAMBORIL/SP PROPRIETÁRIO: PREFEITURA MUNICIPAL DE TAMBORIL	RESPONSÁVEL: RUBRICA	 Prefeitura de Tamboril ARQUITETURA
	DESENHO: ALDO GUAR COISA: FERNANDA LITO: SAUL DA ESCALAS: 1:50 CONTA: FACHADAS E DETALHE: MURTA/ALCADA, PORTAO CAMPO, GRAMAO SAITECA	

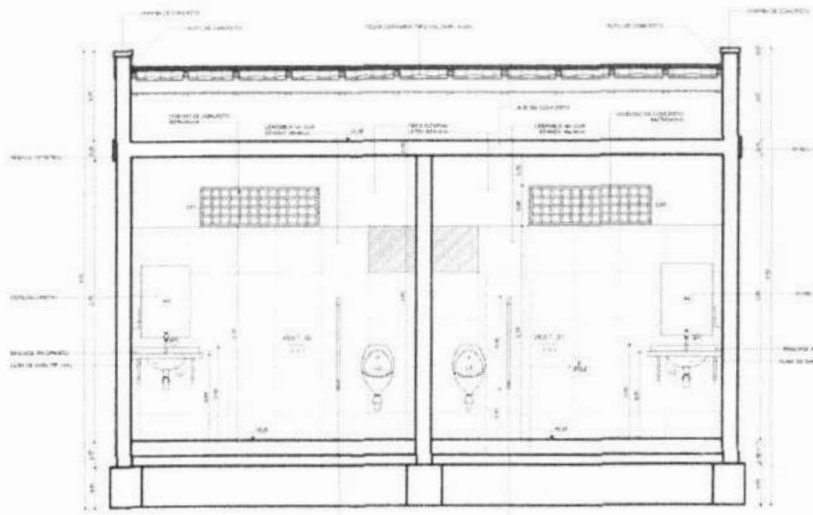

1 CORTE A - VESTIÁRIOS

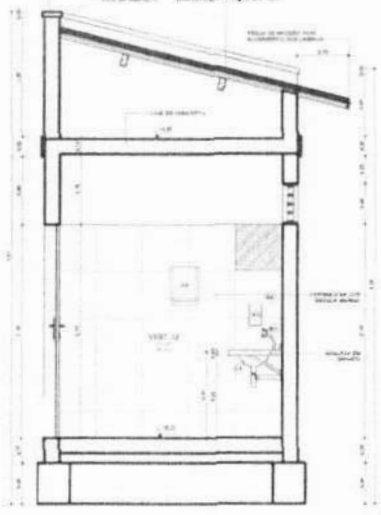

2 CORTE B - VESTIÁRIOS

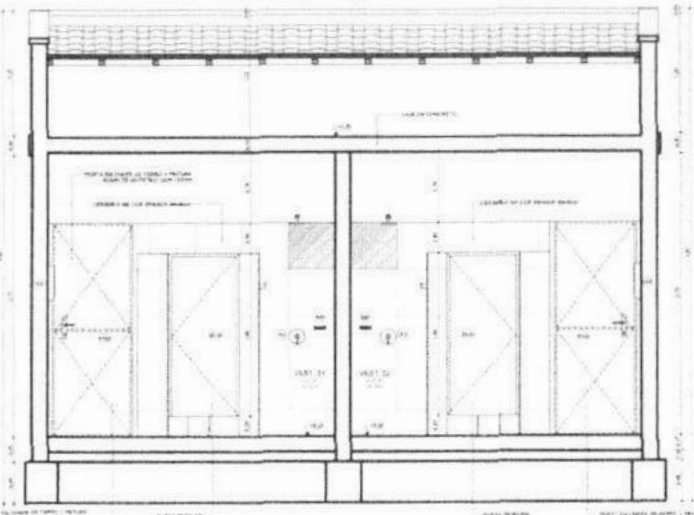

3 CORTE C - VESTIÁRIOS

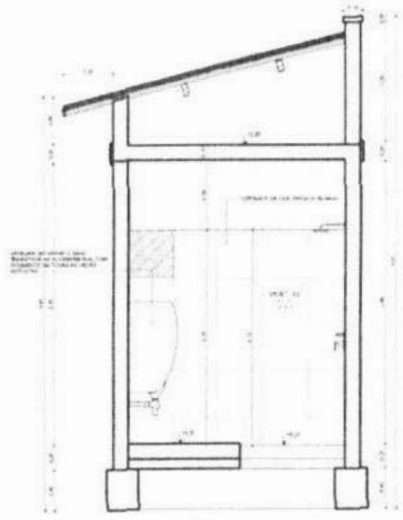

4 CORTE D - VESTIÁRIOS

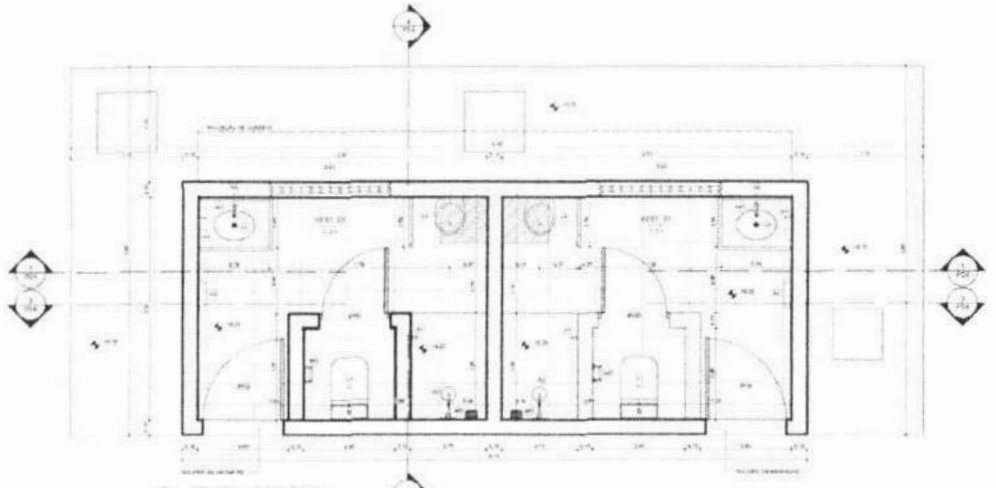

5 TERREÇO - VESTIÁRIO

LISTA - PRANCHAS	
PRANCA	DESCRIÇÃO
01	PLANTA BAIXA
02	CORTES A, B, C, D
03	VISTA LATERAL E FRONTAL
04	TABELA DE PEÇAS
05	TABELA DE JANELAS
06	TABELA DE PORTAS

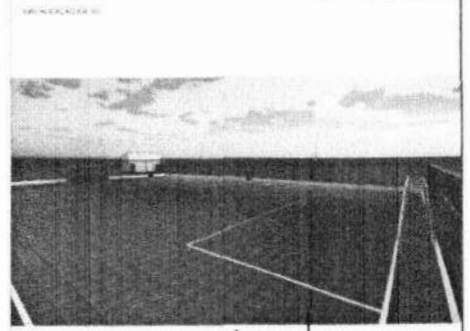

COMISSÃO DE LICITAÇÃO - PREFEITURA MUNICIPAL DE TAMBORIL

PROJETO ARQUITETÔNICO TIPO B LOCAL DISTRITO DE CARVALHO TAMBORILCE PROPRIEDADE PREFEITURA MUNICIPAL DE TAMBORIL

RESPONSÁVEL: RUBENIA

ARQUITETO: CARLOS ALBERTO JUNIOR ENGENHEIRO CIVIL CREA Nº 061906436-4

408

TABELA DE JANELAS	
QUANTIDADE	DESCRIÇÃO
01	JANELA DE ALUMÍNIO COM REDE

TABELA DE PORTAS	
QUANTIDADE	DESCRIÇÃO
01	PORTA DE ALUMÍNIO COM REDE

TABELA DE PEÇAS	
QUANTIDADE	DESCRIÇÃO
01	CADELÃO
02	MOEDÃO
03	MOEDÃO
04	MOEDÃO
05	MOEDÃO
06	MOEDÃO
07	MOEDÃO
08	MOEDÃO
09	MOEDÃO
10	MOEDÃO
11	MOEDÃO
12	MOEDÃO
13	MOEDÃO
14	MOEDÃO
15	MOEDÃO
16	MOEDÃO
17	MOEDÃO
18	MOEDÃO
19	MOEDÃO
20	MOEDÃO
21	MOEDÃO
22	MOEDÃO
23	MOEDÃO
24	MOEDÃO
25	MOEDÃO
26	MOEDÃO
27	MOEDÃO
28	MOEDÃO
29	MOEDÃO
30	MOEDÃO
31	MOEDÃO
32	MOEDÃO
33	MOEDÃO
34	MOEDÃO
35	MOEDÃO
36	MOEDÃO
37	MOEDÃO
38	MOEDÃO
39	MOEDÃO
40	MOEDÃO
41	MOEDÃO
42	MOEDÃO
43	MOEDÃO
44	MOEDÃO
45	MOEDÃO
46	MOEDÃO
47	MOEDÃO
48	MOEDÃO
49	MOEDÃO
50	MOEDÃO

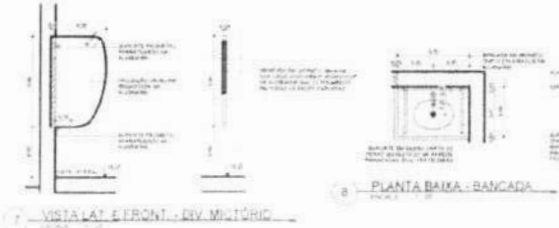

7 VISTA LATERAL E FRONT - DIV. MÚLTIPLO

8 PLANTA BAIXA - BANCADA

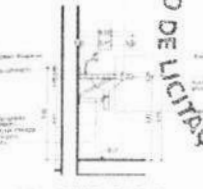

9 CORTE - BANCADA

PROJETO	PROJETO ARQUITETÔNICO TIPO B LOCAL DISTRITO DE CARVALHO TAMBORILCE PROPRIEDADE PREFEITURA MUNICIPAL DE TAMBORIL	<p>Prefeitura de Tamboril</p>
DESENHO	RESPONSÁVEL: RUBENIA	
ESCALAS	1:25	ARQUITETURA

CONDIÇÕES PARA ESCOLHA DO TERRENO

O terreno escolhido deve atender à todas as condições abaixo:

1. Ser de propriedade do Município ou Estado;
2. Ser provido de infraestrutura urbana - abastecimento de água, energia e acesso através de via pública;
3. Estar localizado em área urbana;
4. Não estar localizado em faixa de domínio e área não edificante de rodovias ou ferrovias;
5. Não pode ser atravessado (de forma aérea ou subterrânea) por rede elétrica e/ou tubulações;
6. Não pode estar em área com risco de alagamento;
7. Deve ser plano;

CONDIÇÕES PARA LOCAÇÃO

1. O nivelamento da área de intervenção deve ser feito de modo a garantir que a drenagem do campo seja executada conforme projeto padrão;
2. A locação do campo, vestiário e os seus níveis deverão ser definidos em conjunto entre fiscalização, construtora e prefeitura, priorizando o melhor aproveitamento do terreno existente, buscando a compensação entre corte e aterro;
3. Sempre que possível, o terreno deverá ter seus limites estabilizados através de taludes compactados;
4. A localização do portão poderá ser alterada para o local de menor desnível possível em relação à(s) via(s) de acesso ao campo, de modo que a diferença entre o nível da rua e o nível do campo nunca resulte em declividade maior que 5,0%;
5. O portão nunca poderá estar localizado atrás das travessas.

29.40 (MÍNIMO)

43.70 (IDEAL)

40,40 (MÍNIMO)

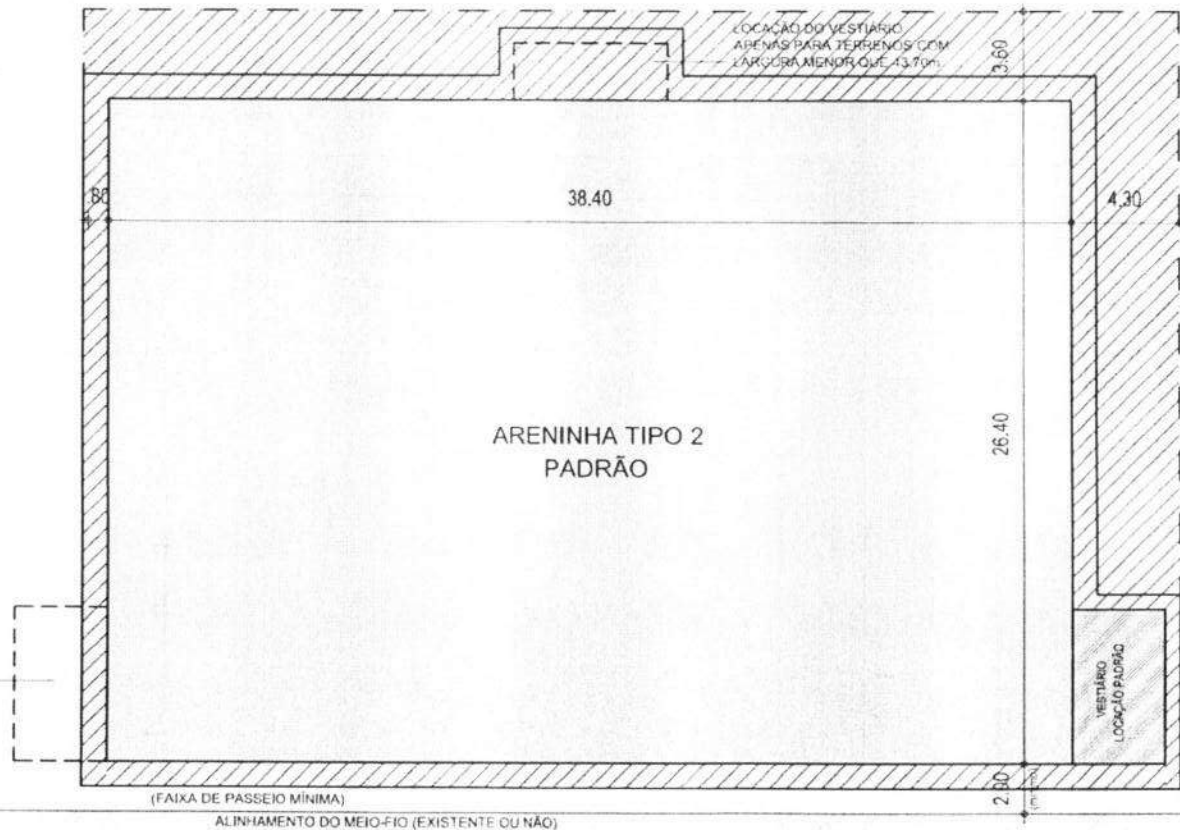

POSIÇÃO PADRÃO ALTERNATIVA PARA LOCAÇÃO DO VESTIÁRIO NO LADO ESQUERDO.

ALINHAMENTO DO MEIO-FIO (EXISTENTE OU NÃO)

RUA

[Handwritten Signature]
 ENGENHEIRO CIVIL
 Nº 1381931430-4



PROJETO	ORIENTAÇÕES DE LOCAÇÃO	
INTERESSADO	ÁREA TÉCNICA	
AUTOR	ARQUITETURA	
TELEFONE	EMA:	CONSELHO

ETAPA	DESENHO
PE	DATA
CONTEÚDO:	REVISÃO
PLANTA E ESQUEMATICA	ARQUIVO
ESCALA:	
1:200	

LOC 01 01

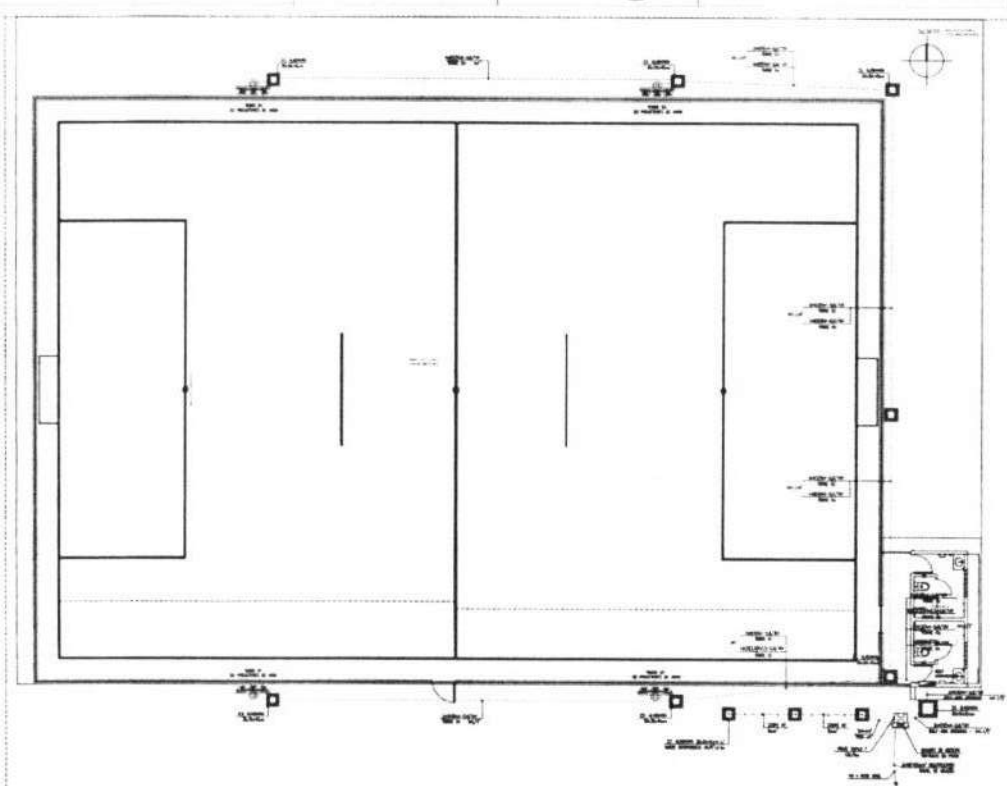

PLANTA BAIXA - ILUMINAÇÃO GERAL
escala: 1/75

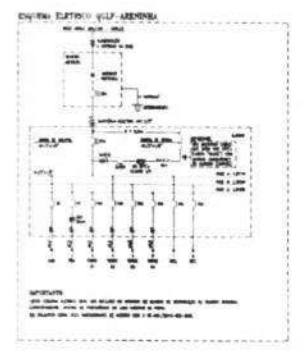
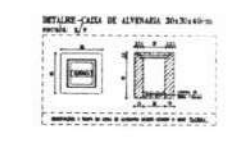
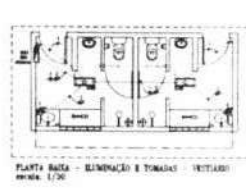

PLANTA BAIXA - ILUMINAÇÃO E TOMADAS
escala: 1/75

ADVERTÊNCIA

OBSERVAÇÃO: Este projeto foi elaborado de acordo com as normas vigentes e as informações fornecidas pelo cliente. O responsável pela execução é o profissional responsável pela obra.

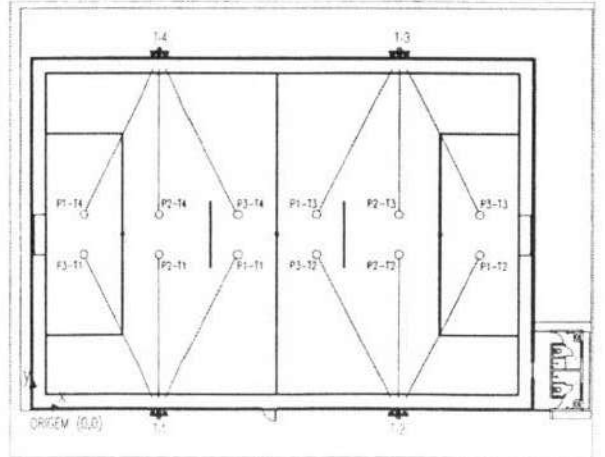
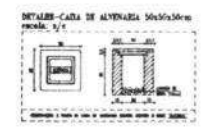

PLANTA BAIXA - FOCALIZAÇÃO DOS PROJETORES
escala: 1/300

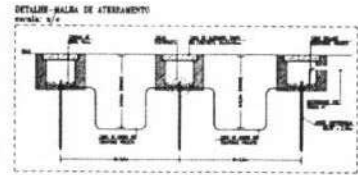

ORIENTAÇÕES - PROJETO LUMINOTÉCNICO

1. - LUMINARIAS DE BAIXA MONTAGEM DEVIDO A SUAS CARACTERÍSTICAS.

2. - ENLARGAR O ÂNGULO DE COBERTURA DAS LUZES QUANDO NECESSÁRIO.

3. - EVITAR O BRILHO DIRETO NA VISÃO DO USUÁRIO.

4. - EVITAR O BRILHO NA VISÃO DO USUÁRIO POR MEIO DA REFLEXÃO DE SUPERFÍCIES.

COORDENADAS DE FOCALIZAÇÃO

PROJ1	PROJ2	PROJ3	PROJ4	PROJ5	PROJ6	PROJ7	PROJ8	PROJ9	PROJ10	PROJ11	PROJ12	PROJ13	PROJ14
1.5	1.5	1.5	1.5	1.5	1.5	1.5	1.5	1.5	1.5	1.5	1.5	1.5	1.5
1.1	1.2	1.3	1.4	1.1	1.2	1.3	1.4	1.1	1.2	1.3	1.4	1.1	1.2
1.1	1.2	1.3	1.4	1.1	1.2	1.3	1.4	1.1	1.2	1.3	1.4	1.1	1.2

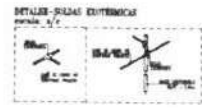

QUADRO DE CARGAS

PROJ.	TIPO	QUANT.	CARGA (W)	TOTAL (W)
P1-11	100W	1	100	100
P2-11	100W	1	100	100
P3-11	100W	1	100	100
P1-12	100W	1	100	100
P2-12	100W	1	100	100
P3-12	100W	1	100	100
P1-13	100W	1	100	100
P2-13	100W	1	100	100
P3-13	100W	1	100	100
P1-14	100W	1	100	100
P2-14	100W	1	100	100
P3-14	100W	1	100	100
TOTAL				1200



PROJETO PADRÃO
SOLICITAR IMPLANTAÇÃO
DE CADA LOCALIDADE

Wilson Junior
ARQUITETO JUNIOR
CONCEITO CIVIL
C.R.A. Nº 1098436-8

PROJETO PADRÃO	
PARALELO 21 FRENTE	
PROJETO DE ILUMINAÇÃO	PROJETO DE PLANEJAMENTO
PROJETO DE INSTALAÇÃO	PROJETO DE REFINANCIAMENTO
FECHAMENTO	

PROJETO PADRÃO	
SOLICITAR IMPLANTAÇÃO DE CADA LOCALIDADE	
FECHAMENTO	

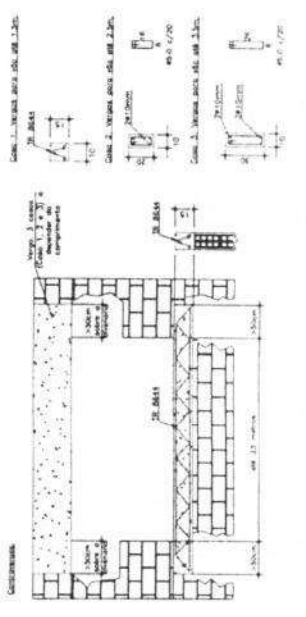
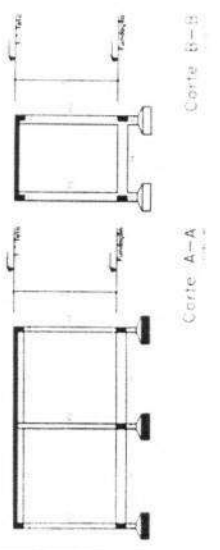
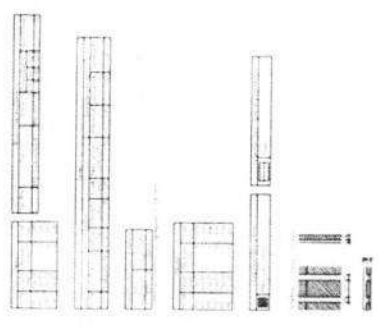
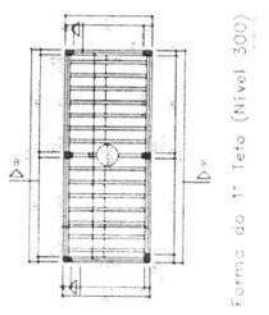
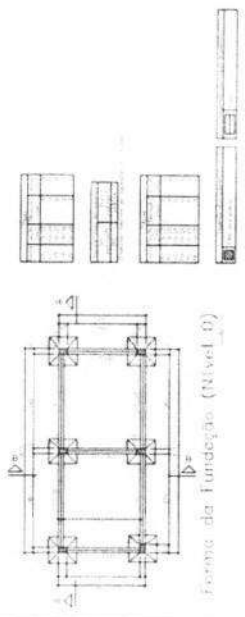
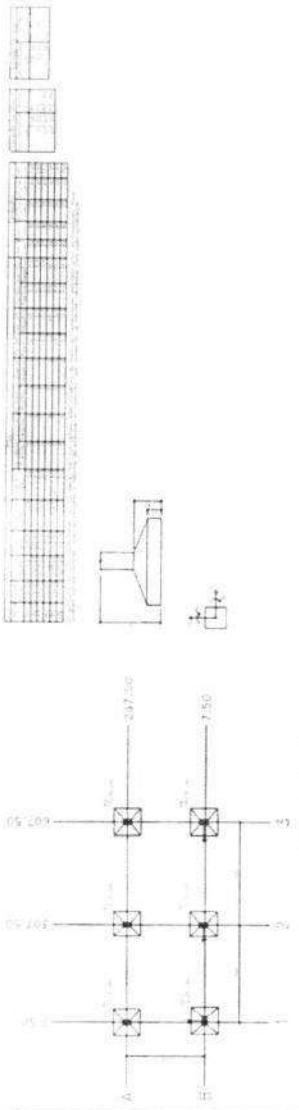

LEGENDA

1 - Estrutura de concreto armado

2 - Estrutura de concreto armado com revestimento

3 - Estrutura de concreto armado com revestimento e pintura

4 - Estrutura de concreto armado com revestimento e pintura e acabamento

5 - Estrutura de concreto armado com revestimento e pintura e acabamento e instalação de portas e janelas

6 - Estrutura de concreto armado com revestimento e pintura e acabamento e instalação de portas e janelas e iluminação

7 - Estrutura de concreto armado com revestimento e pintura e acabamento e instalação de portas e janelas e iluminação e climatização

8 - Estrutura de concreto armado com revestimento e pintura e acabamento e instalação de portas e janelas e iluminação e climatização e saneamento

9 - Estrutura de concreto armado com revestimento e pintura e acabamento e instalação de portas e janelas e iluminação e climatização e saneamento e elétrica

10 - Estrutura de concreto armado com revestimento e pintura e acabamento e instalação de portas e janelas e iluminação e climatização e saneamento e elétrica e hidráulica

11 - Estrutura de concreto armado com revestimento e pintura e acabamento e instalação de portas e janelas e iluminação e climatização e saneamento e elétrica e hidráulica e gás

12 - Estrutura de concreto armado com revestimento e pintura e acabamento e instalação de portas e janelas e iluminação e climatização e saneamento e elétrica e hidráulica e gás e telefonia

13 - Estrutura de concreto armado com revestimento e pintura e acabamento e instalação de portas e janelas e iluminação e climatização e saneamento e elétrica e hidráulica e gás e telefonia e segurança

14 - Estrutura de concreto armado com revestimento e pintura e acabamento e instalação de portas e janelas e iluminação e climatização e saneamento e elétrica e hidráulica e gás e telefonia e segurança e elevadores

15 - Estrutura de concreto armado com revestimento e pintura e acabamento e instalação de portas e janelas e iluminação e climatização e saneamento e elétrica e hidráulica e gás e telefonia e segurança e elevadores e rampas

16 - Estrutura de concreto armado com revestimento e pintura e acabamento e instalação de portas e janelas e iluminação e climatização e saneamento e elétrica e hidráulica e gás e telefonia e segurança e elevadores e rampas e acessibilidade

17 - Estrutura de concreto armado com revestimento e pintura e acabamento e instalação de portas e janelas e iluminação e climatização e saneamento e elétrica e hidráulica e gás e telefonia e segurança e elevadores e rampas e acessibilidade e sustentabilidade

18 - Estrutura de concreto armado com revestimento e pintura e acabamento e instalação de portas e janelas e iluminação e climatização e saneamento e elétrica e hidráulica e gás e telefonia e segurança e elevadores e rampas e acessibilidade e sustentabilidade e tecnologia

19 - Estrutura de concreto armado com revestimento e pintura e acabamento e instalação de portas e janelas e iluminação e climatização e saneamento e elétrica e hidráulica e gás e telefonia e segurança e elevadores e rampas e acessibilidade e sustentabilidade e tecnologia e inovação

20 - Estrutura de concreto armado com revestimento e pintura e acabamento e instalação de portas e janelas e iluminação e climatização e saneamento e elétrica e hidráulica e gás e telefonia e segurança e elevadores e rampas e acessibilidade e sustentabilidade e tecnologia e inovação e qualidade

21 - Estrutura de concreto armado com revestimento e pintura e acabamento e instalação de portas e janelas e iluminação e climatização e saneamento e elétrica e hidráulica e gás e telefonia e segurança e elevadores e rampas e acessibilidade e sustentabilidade e tecnologia e inovação e qualidade e produtividade

22 - Estrutura de concreto armado com revestimento e pintura e acabamento e instalação de portas e janelas e iluminação e climatização e saneamento e elétrica e hidráulica e gás e telefonia e segurança e elevadores e rampas e acessibilidade e sustentabilidade e tecnologia e inovação e qualidade e produtividade e competitividade

23 - Estrutura de concreto armado com revestimento e pintura e acabamento e instalação de portas e janelas e iluminação e climatização e saneamento e elétrica e hidráulica e gás e telefonia e segurança e elevadores e rampas e acessibilidade e sustentabilidade e tecnologia e inovação e qualidade e produtividade e competitividade e rentabilidade

24 - Estrutura de concreto armado com revestimento e pintura e acabamento e instalação de portas e janelas e iluminação e climatização e saneamento e elétrica e hidráulica e gás e telefonia e segurança e elevadores e rampas e acessibilidade e sustentabilidade e tecnologia e inovação e qualidade e produtividade e competitividade e rentabilidade e crescimento

25 - Estrutura de concreto armado com revestimento e pintura e acabamento e instalação de portas e janelas e iluminação e climatização e saneamento e elétrica e hidráulica e gás e telefonia e segurança e elevadores e rampas e acessibilidade e sustentabilidade e tecnologia e inovação e qualidade e produtividade e competitividade e rentabilidade e crescimento e desenvolvimento

26 - Estrutura de concreto armado com revestimento e pintura e acabamento e instalação de portas e janelas e iluminação e climatização e saneamento e elétrica e hidráulica e gás e telefonia e segurança e elevadores e rampas e acessibilidade e sustentabilidade e tecnologia e inovação e qualidade e produtividade e competitividade e rentabilidade e crescimento e desenvolvimento e inovação

27 - Estrutura de concreto armado com revestimento e pintura e acabamento e instalação de portas e janelas e iluminação e climatização e saneamento e elétrica e hidráulica e gás e telefonia e segurança e elevadores e rampas e acessibilidade e sustentabilidade e tecnologia e inovação e qualidade e produtividade e competitividade e rentabilidade e crescimento e desenvolvimento e inovação e sustentabilidade

28 - Estrutura de concreto armado com revestimento e pintura e acabamento e instalação de portas e janelas e iluminação e climatização e saneamento e elétrica e hidráulica e gás e telefonia e segurança e elevadores e rampas e acessibilidade e sustentabilidade e tecnologia e inovação e qualidade e produtividade e competitividade e rentabilidade e crescimento e desenvolvimento e inovação e sustentabilidade e responsabilidade

29 - Estrutura de concreto armado com revestimento e pintura e acabamento e instalação de portas e janelas e iluminação e climatização e saneamento e elétrica e hidráulica e gás e telefonia e segurança e elevadores e rampas e acessibilidade e sustentabilidade e tecnologia e inovação e qualidade e produtividade e competitividade e rentabilidade e crescimento e desenvolvimento e inovação e sustentabilidade e responsabilidade e ética

30 - Estrutura de concreto armado com revestimento e pintura e acabamento e instalação de portas e janelas e iluminação e climatização e saneamento e elétrica e hidráulica e gás e telefonia e segurança e elevadores e rampas e acessibilidade e sustentabilidade e tecnologia e inovação e qualidade e produtividade e competitividade e rentabilidade e crescimento e desenvolvimento e inovação e sustentabilidade e responsabilidade e ética e transparência

PREFEITURA MUNICIPAL DE TAMBORIM

412

FMS

COMISSÃO DE LICITAÇÃO

Handwritten signature and notes.

LÍQUIDAÇÃO	
CONTABILIZAÇÃO	
RECEITA	
DEBITO	
CREDITO	
RESERVA	
DÉBITO	
CREDITO	
RESERVA	
DÉBITO	
CREDITO	
RESERVA	
DÉBITO	
CREDITO	
RESERVA	
DÉBITO	
CREDITO	
RESERVA	
DÉBITO	
CREDITO	
RESERVA	
DÉBITO	
CREDITO	
RESERVA	
DÉBITO	
CREDITO	
RESERVA	
DÉBITO	
CREDITO	
RESERVA	
DÉBITO	
CREDITO	

Quantidade	Valor
1	100,00
2	200,00
3	300,00
4	400,00
5	500,00
6	600,00
7	700,00
8	800,00
9	900,00
10	1000,00

VALOR TOTAL: R\$ 10.000,00

Quantidade: 100, Valor: 100,00

Quantidade: 200, Valor: 200,00

Quantidade: 300, Valor: 300,00

Quantidade: 400, Valor: 400,00

Quantidade: 500, Valor: 500,00

Quantidade: 600, Valor: 600,00

Quantidade: 700, Valor: 700,00

Quantidade: 800, Valor: 800,00

Quantidade: 900, Valor: 900,00

Quantidade: 1000, Valor: 1000,00

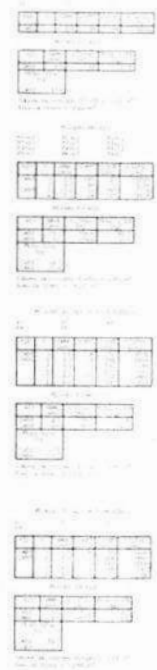
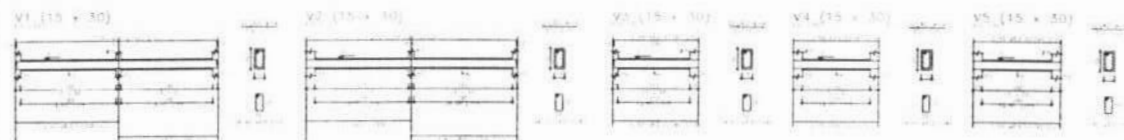
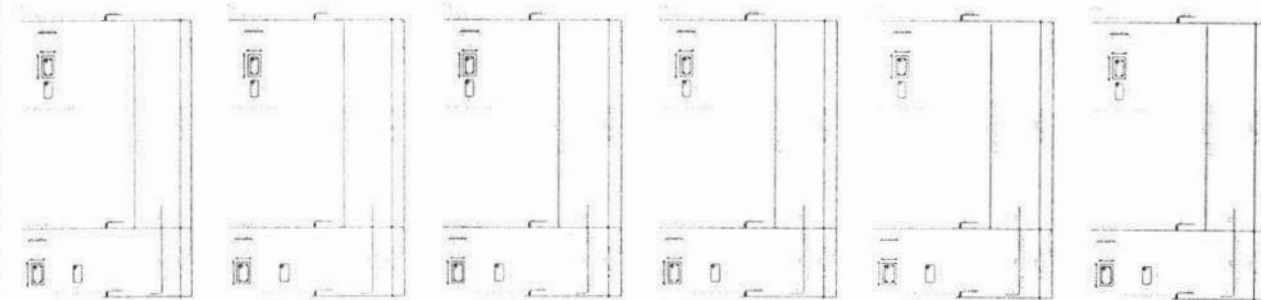
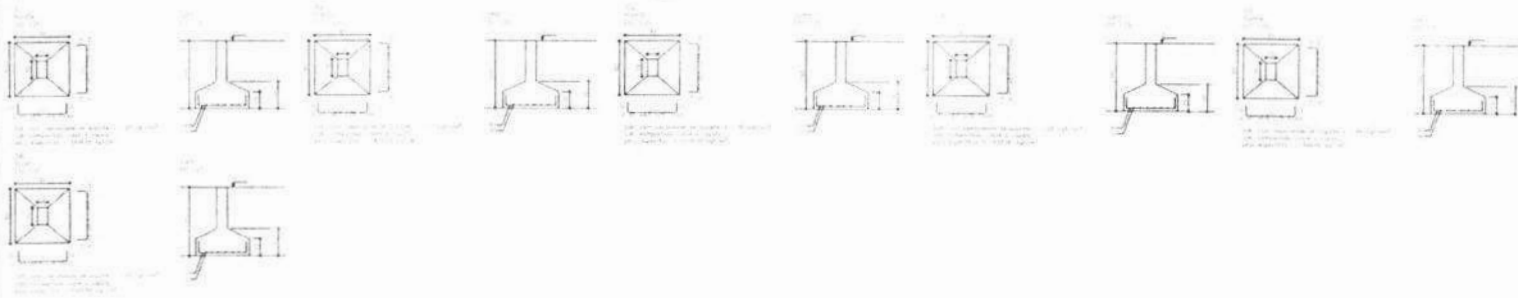

COMISSÃO DE LICITAÇÃO - PREFEITURA MUNICIPAL DE TAMBORES
L13
FDS

[Handwritten signature]

[Handwritten mark]

REDAÇÃO	
PROJETO	_____
FECHA	_____
VALOR	_____
FORMA DE PAGAMENTO	_____
DIÁRIO	_____
INSTRUMENTO PARTICULAR	_____
EMPENHO	_____
TERMO DE LICITAÇÃO	_____
DIÁRIO DE OBRA	_____
RECEBOS DE PAGAMENTOS	_____
RECEBOS DE MATERIAIS	_____
RECEBOS DE SERVIÇOS	_____
RECEBOS DE OBRAS	_____
RECEBOS DE ALUGUEIS	_____
RECEBOS DE DIÁRIOS	_____
RECEBOS DE PASSAGENS	_____
RECEBOS DE ALUGUEIS DE VEÍCULOS	_____
RECEBOS DE ALUGUEIS DE TERREÇOS	_____
RECEBOS DE ALUGUEIS DE LOCAIS	_____
RECEBOS DE ALUGUEIS DE MÓVEIS	_____
RECEBOS DE ALUGUEIS DE EQUIPAMENTOS	_____
RECEBOS DE ALUGUEIS DE MÁQUINAS	_____
RECEBOS DE ALUGUEIS DE FERRAMENTAS	_____
RECEBOS DE ALUGUEIS DE MATERIAIS	_____
RECEBOS DE ALUGUEIS DE SERVIÇOS	_____
RECEBOS DE ALUGUEIS DE OBRAS	_____
RECEBOS DE ALUGUEIS DE DIÁRIOS	_____
RECEBOS DE ALUGUEIS DE PASSAGENS	_____
RECEBOS DE ALUGUEIS DE VEÍCULOS	_____
RECEBOS DE ALUGUEIS DE TERREÇOS	_____
RECEBOS DE ALUGUEIS DE LOCAIS	_____
RECEBOS DE ALUGUEIS DE MÓVEIS	_____
RECEBOS DE ALUGUEIS DE EQUIPAMENTOS	_____
RECEBOS DE ALUGUEIS DE MÁQUINAS	_____
RECEBOS DE ALUGUEIS DE FERRAMENTAS	_____
RECEBOS DE ALUGUEIS DE MATERIAIS	_____
RECEBOS DE ALUGUEIS DE SERVIÇOS	_____
RECEBOS DE ALUGUEIS DE OBRAS	_____
RECEBOS DE ALUGUEIS DE DIÁRIOS	_____
RECEBOS DE ALUGUEIS DE PASSAGENS	_____
RECEBOS DE ALUGUEIS DE VEÍCULOS	_____
RECEBOS DE ALUGUEIS DE TERREÇOS	_____
RECEBOS DE ALUGUEIS DE LOCAIS	_____
RECEBOS DE ALUGUEIS DE MÓVEIS	_____
RECEBOS DE ALUGUEIS DE EQUIPAMENTOS	_____
RECEBOS DE ALUGUEIS DE MÁQUINAS	_____
RECEBOS DE ALUGUEIS DE FERRAMENTAS	_____
RECEBOS DE ALUGUEIS DE MATERIAIS	_____
RECEBOS DE ALUGUEIS DE SERVIÇOS	_____
RECEBOS DE ALUGUEIS DE OBRAS	_____
RECEBOS DE ALUGUEIS DE DIÁRIOS	_____
RECEBOS DE ALUGUEIS DE PASSAGENS	_____
RECEBOS DE ALUGUEIS DE VEÍCULOS	_____
RECEBOS DE ALUGUEIS DE TERREÇOS	_____
RECEBOS DE ALUGUEIS DE LOCAIS	_____
RECEBOS DE ALUGUEIS DE MÓVEIS	_____
RECEBOS DE ALUGUEIS DE EQUIPAMENTOS	_____
RECEBOS DE ALUGUEIS DE MÁQUINAS	_____
RECEBOS DE ALUGUEIS DE FERRAMENTAS	_____
RECEBOS DE ALUGUEIS DE MATERIAIS	_____
RECEBOS DE ALUGUEIS DE SERVIÇOS	_____
RECEBOS DE ALUGUEIS DE OBRAS	_____

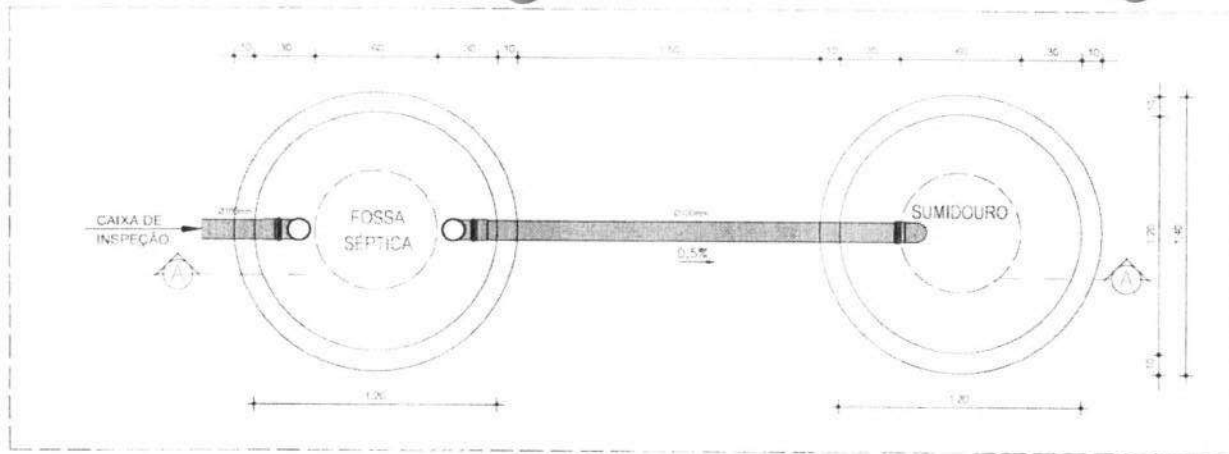

01 PLANTA BAIXA FOSSA E SUMIDOURO
ESCALA 1/25

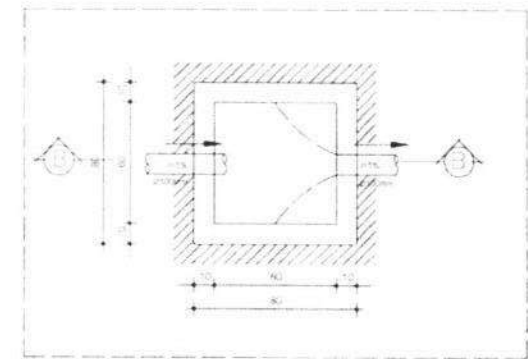

03 PLANTA BAIXA CAIXA DE INSPEÇÃO
ESCALA 1/25

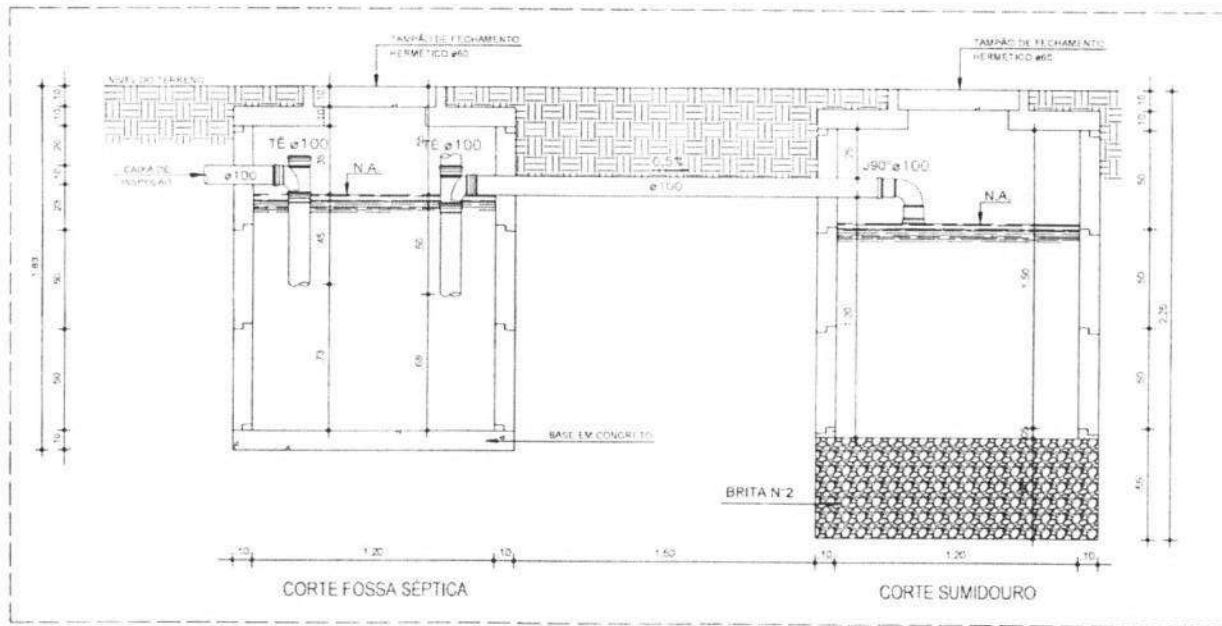

02 CORTE FOSSA E SUMIDOURO
ESCALA 1/200

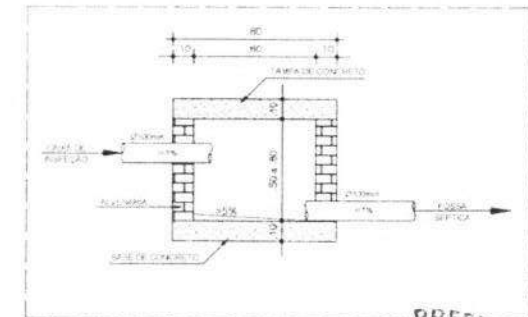

04 CORTE CAIXA DE INSPEÇÃO
ESCALA 1/25

- COTAS EM METROS, - COTAS DE NÍVEL EM METROS,		- CONFERIR MEDIDAS, ABERTURAS, NÍVEIS E PRUMOS NO LOCAL, - MEDIDAS EM COTA PREVALECEM SOBRE O DESENHO;		- ESSA FRANCHA DEVE SER IMPRESSA COLORIDA	
UNIDADE/ORGÃO	PROJETO	ENDEREÇO	FOLHA 01/01		
PREFEITURA MUNICIPAL DE TAMBORIL	CONSTRUÇÃO DE 01 (UMA) ARENINHAS TIPO II, CAMPO CE 38,0M X 26,0M, COM VESTIÁRIOS	DISTRITO DE CARVALHO, TAMBORIL/CE	INFORMAÇÕES TÉCNICAS		
DESENHO MAURO JUNIOR	BATA DEZEMBRO/2023	ESCALA 1/25	<ul style="list-style-type: none"> • ÁREA DO TERRENO XX • ÁREA CONSTRUÍDA XX • TAXA DE OCUPAÇÃO XX • ÍNDICE DE APROVEITAMENTO XX 		
		APROVAÇÃO:	TÍTULO DA FOLHA: SANITÁRIO - FOSSA, SUMIDOURO E CAIXA DE INSPEÇÃO		
			RESPONSÁVEL TÉCNICO: [Assinatura]		





Anotação de Responsabilidade Técnica - ART
Lei nº 6.496, de 7 de dezembro de 1977

CREA-CE

ART OBRA / SERVIÇO
Nº CE20231325007

Conselho Regional de Engenharia e Agronomia do Ceará

INICIAL

1. Responsável Técnico

MAURO CAVALCANTE ALVES JUNIOR
Título profissional: **ENGENHEIRO CIVIL**

RNP: 0619904364
Registro: 353111CE

2. Dados do Contrato

Contratante: **PREFEITURA MUNICIPAL DE TAMBORIL**
RUA GERMINIANO RODRIGUES DE FARIAS
Complemento:
Cidade: **TAMBORIL**

Bairro: **SÃO PEDRO**
UF: **CE**

CPF/CNPJ: 07.705.817/0001-04
Nº: S/N
CEP: 63750000
ART Vinculada: CE20231177314

Contrato: **Não especificado**

Celebrado em:

Valor: **R\$ 2.547,89**

Tipo de contratante: **Pessoa Jurídica de Direito Público**

Ação Institucional: **NENHUMA - NÃO OPTANTE**

3. Dados da Obra/Serviço

RUA GERMINIANO RODRIGUES DE FARIAS

Nº: S/N

Complemento:

Bairro: **SÃO PEDRO**

Cidade: **TAMBORIL**

UF: **CE**

CEP: 63750000

Data de Início: **20/11/2023**

Previsão de término: **01/04/2024**

Coordenadas Geográficas: **-4.82834, -40.318453**

Finalidade: **Esportivo**

Código: **Não Especificado**

Proprietário: **PREFEITURA MUNICIPAL DE TAMBORIL**

CPF/CNPJ: 07.705.817/0001-04

4. Atividade Técnica

	Quantidade	Unidade
14 - Elaboração		
80 - Projeto > CONSTRUÇÃO CIVIL > EDIFICAÇÕES > DE EDIFICAÇÃO > #1.1.1.1 - DE ALVENARIA	1,00	un
80 - Projeto > CONSTRUÇÃO CIVIL > INSTALAÇÕES HIDROSSANITÁRIAS > #1.4.1 - DE SISTEMA DE ÁGUA POTÁVEL	1,00	un
80 - Projeto > CONSTRUÇÃO CIVIL > INSTALAÇÕES HIDROSSANITÁRIAS > #1.4.3 - DE INSTALAÇÃO DE SISTEMA DE ESGOTO SANITÁRIO	1,00	un
80 - Projeto > ELETROTÉCNICA > INSTALAÇÕES ELÉTRICAS > DE INSTALAÇÕES ELÉTRICAS EM BAIXA TENSÃO > #11.10.1.2 - PARA FINS COMERCIAIS	1,00	un
80 - Projeto > ESTRUTURAS > ESTRUTURAS DE CONCRETO E ARGAMASSA ARMADA > #2.1.1 - DE ESTRUTURA DE CONCRETO ARMADO	1,00	un
35 - Elaboração de orçamento > CONSTRUÇÃO CIVIL > EDIFICAÇÕES > DE EDIFICAÇÃO > #1.1.1.1 - DE ALVENARIA	1,00	un
35 - Elaboração de orçamento > CONSTRUÇÃO CIVIL > INSTALAÇÕES HIDROSSANITÁRIAS > #1.4.1 - DE SISTEMA DE ÁGUA POTÁVEL	1,00	un
35 - Elaboração de orçamento > CONSTRUÇÃO CIVIL > INSTALAÇÕES HIDROSSANITÁRIAS > #1.4.3 - DE INSTALAÇÃO DE SISTEMA DE ESGOTO SANITÁRIO	1,00	un
35 - Elaboração de orçamento > ELETROTÉCNICA > INSTALAÇÕES ELÉTRICAS > DE INSTALAÇÕES ELÉTRICAS EM BAIXA TENSÃO > #11.10.1.2 - PARA FINS COMERCIAIS	1,00	un
35 - Elaboração de orçamento > ESTRUTURAS > ESTRUTURAS DE CONCRETO E ARGAMASSA ARMADA > #2.1.1 - DE ESTRUTURA DE CONCRETO ARMADO	1,00	un

Após a conclusão das atividades técnicas o profissional deve proceder a baixa desta ART

5. Observações

PROJETO E ORÇAMENTO DA CONSTRUÇÃO DE UMA ARENINHA TIPO II, CAMPO 38,0M X 26,0M, COM VESTIÁRIOS NO DISTRITO DE CARVALHO NO MUNICÍPIO DE TAMBORIL-CE.

6. Declarações

- Declaro que estou cumprindo as regras de acessibilidade previstas nas normas técnicas da ABNT, na legislação específica e no decreto n. 5296/2004.

7. Entidade de Classe

NENHUMA - NÃO OPTANTE

A autenticidade desta ART pode ser verificada em: <https://crea-ce.sitac.com.br/publico/>, com a chave: 7w041
Impresso em: 04/12/2023 às 17:07:20 por: ip: 191.7.221.82

www.creace.org.br
Tel: (85) 3453-5800

faleconosco@creace.org.br
Fax: (85) 3453-5804

CREA-CE
Conselho Regional de Engenharia
e Agronomia do Ceará





Anotação de Responsabilidade Técnica - ART
Lei nº 6.496, de 7 de dezembro de 1977

CREA-CE

ART OBRA / SERVIÇO
Nº CE20231325007

Conselho Regional de Engenharia e Agronomia do Ceará

Mauro Cavalcante Alves Junior
INICIAL
MAURO CAVALCANTE ALVES JUNIOR - CPF: 072.019.353-57

8. Assinaturas

Declaro serem verdadeiras as informações acima

TAMBORIL 04 de DEZEMBRO de 2023
Local data

PREFEITURA MUNICIPAL DE TAMBORIL - CNPJ: 07.705.817/0001-04

9. Informações

- * A ART é válida somente quando quitada, mediante apresentação do comprovante do pagamento ou conferência no site do Crea.
- * O comprovante de pagamento deverá ser apensado para comprovação de quitação

10. Valor

Valor da ART: **R\$ 96,62** Registrada em: **04/12/2023** Valor pago: **R\$ 96,62** Nosso Número: **8216574183**



A autenticidade desta ART pode ser verificada em: <https://crea-ce.sitac.com.br/publico/>, com a chave: 7w041
Impresso em: 04/12/2023 às 17:07:20 por: , ip: 191.7.221.82



www.creace.org.br
Tel: (85) 3453-5800

faleconosco@creace.org.br
Fax: (85) 3453-5804



Handwritten signature