

QUADRO GERAL DE ÁREAS INTERNAS - EXISTENTE

ÁREA	ÁREA ÚTIL (m²)	ÁREA CONSTRUIDA (m²)
01		
02		
03		
04		
05		
06		
07		
08		
09		
10		
11		
12		
13		
14		
15		
16		
17		
18		
19		
20		
21		
22		
23		
24		
25		
26		
27		
28		
29		
30		
31		
32		
33		
34		
35		
36		
37		
38		
39		
40		
41		
42		
43		
44		
45		
46		
47		
48		
49		
50		
51		
52		
53		
54		
55		
56		
57		
58		
59		
60		
61		
62		
63		
64		
65		
66		
67		
68		
69		
70		
71		
72		
73		
74		
75		
76		
77		
78		
79		
80		
81		
82		
83		
84		
85		
86		
87		
88		
89		
90		
91		
92		
93		
94		
95		
96		
97		
98		
99		
100		

[Handwritten signature]

TABELA DE JANELAS - EXISTENTE

Nº	QUANTIDADE	ÁREA (m²)
1		
2		
3		
4		
5		
6		
7		
8		
9		
10		
11		
12		
13		
14		
15		
16		
17		
18		
19		
20		
21		
22		
23		
24		
25		
26		
27		
28		
29		
30		
31		
32		
33		
34		
35		
36		
37		
38		
39		
40		
41		
42		
43		
44		
45		
46		
47		
48		
49		
50		
51		
52		
53		
54		
55		
56		
57		
58		
59		
60		
61		
62		
63		
64		
65		
66		
67		
68		
69		
70		
71		
72		
73		
74		
75		
76		
77		
78		
79		
80		
81		
82		
83		
84		
85		
86		
87		
88		
89		
90		
91		
92		
93		
94		
95		
96		
97		
98		
99		
100		

TABELA DE PORTAS - EXISTENTE

Nº	QUANTIDADE	ÁREA (m²)
1		
2		
3		
4		
5		
6		
7		
8		
9		
10		
11		
12		
13		
14		
15		
16		
17		
18		
19		
20		
21		
22		
23		
24		
25		
26		
27		
28		
29		
30		
31		
32		
33		
34		
35		
36		
37		
38		
39		
40		
41		
42		
43		
44		
45		
46		
47		
48		
49		
50		
51		
52		
53		
54		
55		
56		
57		
58		
59		
60		
61		
62		
63		
64		
65		
66		
67		
68		
69		
70		
71		
72		
73		
74		
75		
76		
77		
78		
79		
80		
81		
82		
83		
84		
85		
86		
87		
88		
89		
90		
91		
92		
93		
94		
95		
96		
97		
98		
99		
100		

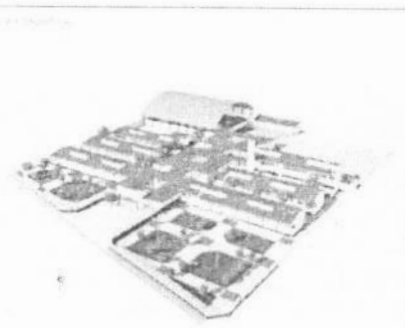

Antonio Edna Jorge Rulli
Arquiteta Civil
RUA DA LARANJEIRA Nº 2092600
Cidade de Tamboril - RJ

Comissão de Licitação
FIS
510

Arquitetura
MUNICIPAL DE TAMBORIL
Prefeitura de Tamboril



QUADRO GERAL DE ÁTIAS INTERNAS EXISTENTE

Átia	Área (m²)	Observações
1	100,00	
2	100,00	
3	100,00	
4	100,00	
5	100,00	
6	100,00	
7	100,00	
8	100,00	
9	100,00	
10	100,00	
11	100,00	
12	100,00	
13	100,00	
14	100,00	
15	100,00	
16	100,00	
17	100,00	
18	100,00	
19	100,00	
20	100,00	
21	100,00	
22	100,00	
23	100,00	
24	100,00	
25	100,00	
26	100,00	
27	100,00	
28	100,00	
29	100,00	
30	100,00	
31	100,00	
32	100,00	
33	100,00	
34	100,00	
35	100,00	
36	100,00	
37	100,00	
38	100,00	
39	100,00	
40	100,00	
41	100,00	
42	100,00	
43	100,00	
44	100,00	
45	100,00	
46	100,00	
47	100,00	
48	100,00	
49	100,00	
50	100,00	
51	100,00	
52	100,00	
53	100,00	
54	100,00	
55	100,00	
56	100,00	
57	100,00	
58	100,00	
59	100,00	
60	100,00	
61	100,00	
62	100,00	
63	100,00	
64	100,00	
65	100,00	
66	100,00	
67	100,00	
68	100,00	
69	100,00	
70	100,00	
71	100,00	
72	100,00	
73	100,00	
74	100,00	
75	100,00	
76	100,00	
77	100,00	
78	100,00	
79	100,00	
80	100,00	
81	100,00	
82	100,00	
83	100,00	
84	100,00	
85	100,00	
86	100,00	
87	100,00	
88	100,00	
89	100,00	
90	100,00	
91	100,00	
92	100,00	
93	100,00	
94	100,00	
95	100,00	
96	100,00	
97	100,00	
98	100,00	
99	100,00	
100	100,00	

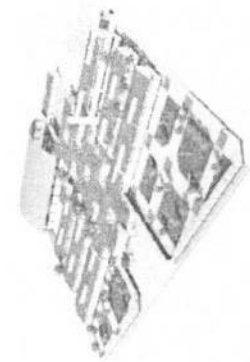

Engenheiro Civil
 CREA-CE nº 062092608-7
 PREFEITURA MUNICIPAL DE TAMBORIL

PREFEITURA MUNICIPAL DE TAMBORIL
 COMISSÃO DE LICITAÇÃO
 Nº 071/2014
 07/11/2014

Engenheiro Civil
 Prefeitura de Tamboril
 ARQUITETURA

PREFEITURA MUNICIPAL DE TAMBORIL
 COMISSÃO DE LICITAÇÃO
 Nº 071/2014
 07/11/2014

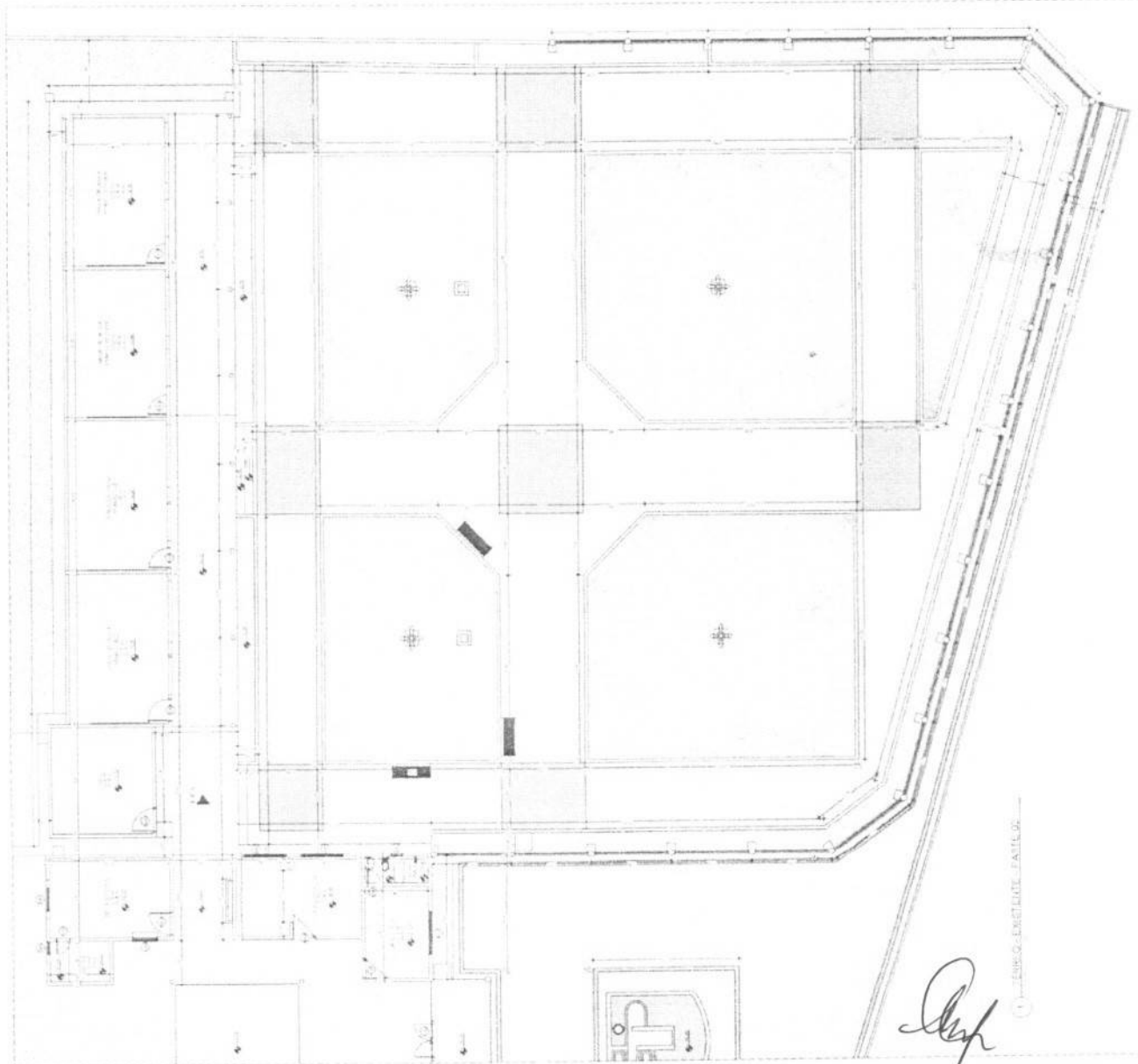

Proj

1 - ENG. ENRIQUE FARIAS

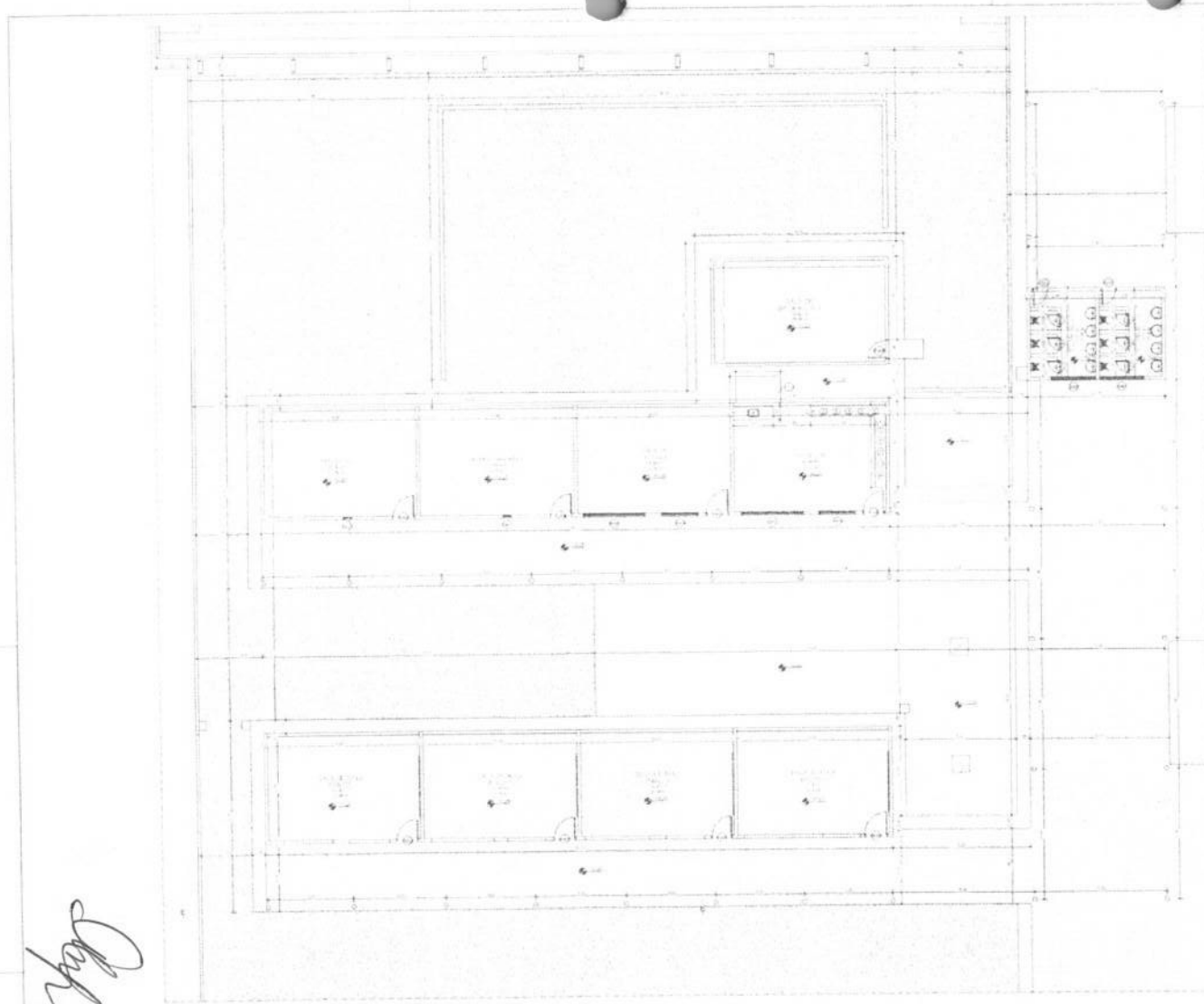

QUADRO GERAL DE ÁREAS INTERNAS EXISTENTE		
ÁREA	VALOR (m ²)	VALOR (m ²)



Handwritten signature or initials.

TÉRMINO EXISTENTE - PARTE 01

TABELA DE JANELAS - EXISTENTE		
COD. JANELA	VALOR (m ²)	VALOR (m ²)

TABELA DE PORTAS - EXISTENTE		
COD. PORTA	VALOR (m ²)	VALOR (m ²)

Antônia Carla Louzeiro Rodrigues
Engenheira Civil
CREA-CE nº 062592608-2

P03 '87
 PROJ. EXEC. LOCAL DEB. TAMBOUIL CE
 PROPRIETÁRIO PREFEITURA MUNICIPAL DE TAMBOUIL

Prefeitura de Tamboril
 ARQUITETURA

COMISSÃO DE LICITAÇÃO
PREFEITURA MUNICIPAL DE TAMBOUIL
Handwritten initials and signature

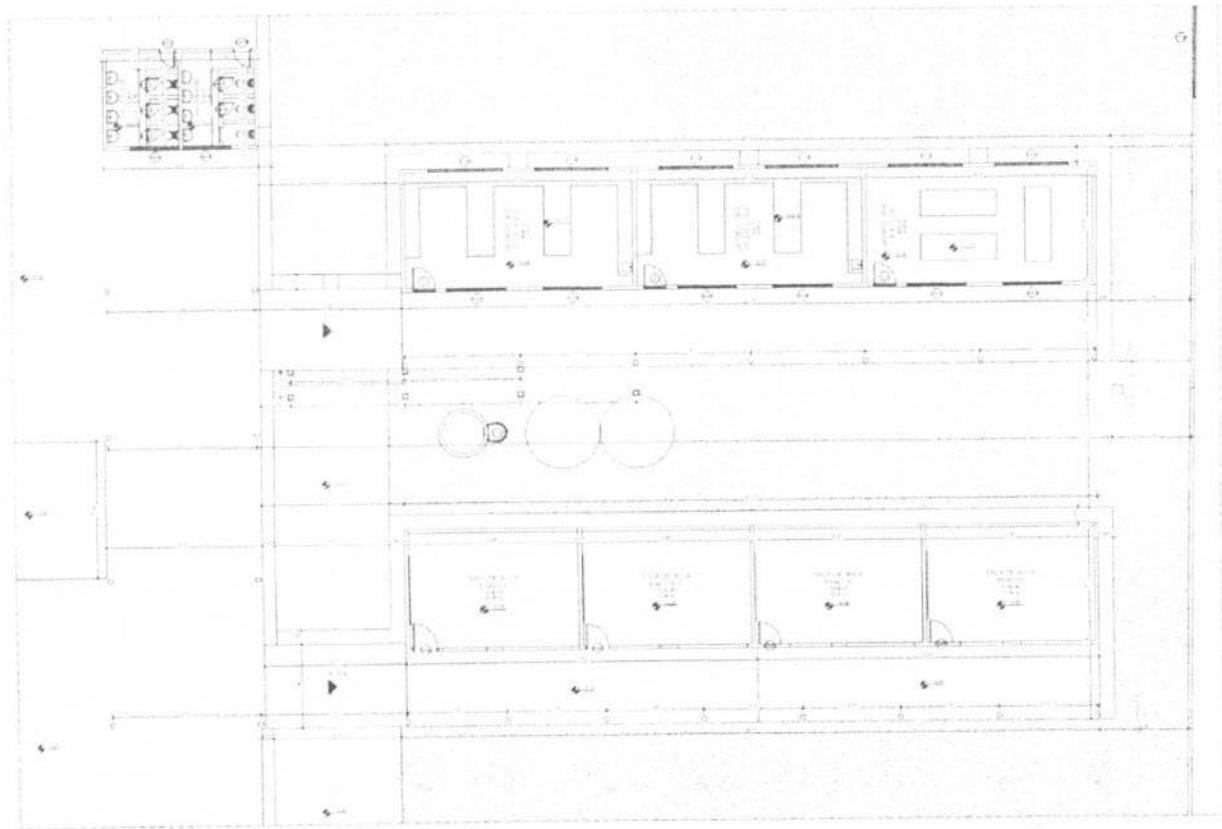

TERRÇO EXISTENTE - PARTE 04

QUADRO GERAL DE ÁREAS INTERNAS EXISTENTE	
Área	Valor
Área Útil	
Área Construída	
Área Coberta	
Área Total	



TABELA DE JANELAS EXISTENTE		
Nº	Descrição	Área
1		
2		
3		
4		

TABELA DE PORTAS EXISTENTE		
Nº	Descrição	Área
1		
2		
3		
4		

P04
07

PROJETO: SUPORTE TÉCNICO E FISCALIZAÇÃO
LOCAL: SBC - TAMBOIRÃO
PROPRIETÁRIO: PREFEITURA MUNICIPAL DE TAMBOIRÃO

Prefeitura de Tamboirão
ARQUITETURA

COMISSÃO DE LICITAÇÃO
P04
07

Antônia da Silva Araújo
Engenheira Civil
CREA: CC-11052092608-2

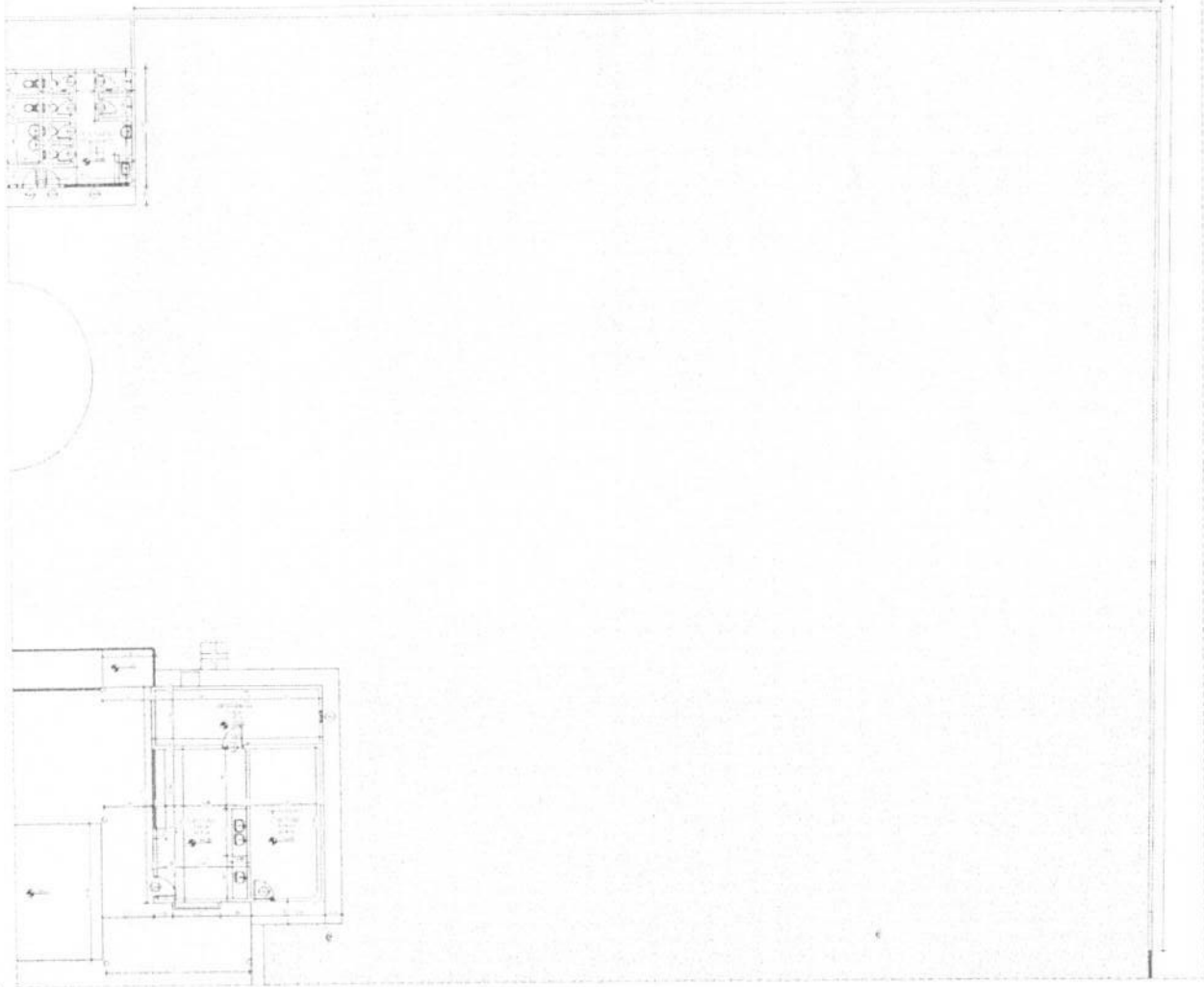

QUADRO GERAL DE ÁREAS INTERNAS - EXISTENTE

ÁREA	VALOR (m²)
ÁREA ÚTIL	
ÁREA DE COBERTURA	
ÁREA TOTAL	

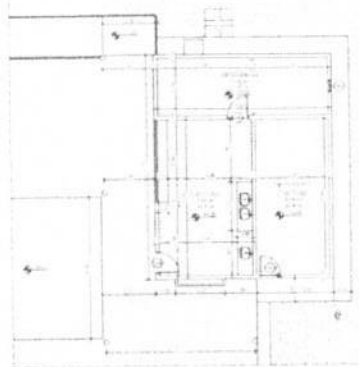

TÁBUA EXISTENTE - PART. 02

TABELA DE JANELAS - EXISTENTE

Nº	TIPO	VALOR (m²)

TABELA DE PORTAS - EXISTENTE

Nº	TIPO	VALOR (m²)

PROFESSORA

Antônia de Sá e Sá Rodrigues
Engenheira Civil
CREA-CE nº 062092688-2

PROJETO REFORMA DA E.M.E.P. M DE OUTUBRO
LOCAL: SEDE TAMBORIL
PROPRIETÁRIO: PREFEITURA MUNICIPAL DE TAMBORIL

PREFEITURA MUNICIPAL DE TAMBORIL
ARQUITETURA

Prof

COMISSÃO DE LICITAÇÃO

PREFEITURA MUNICIPAL DE TAMBORIL
R05
574

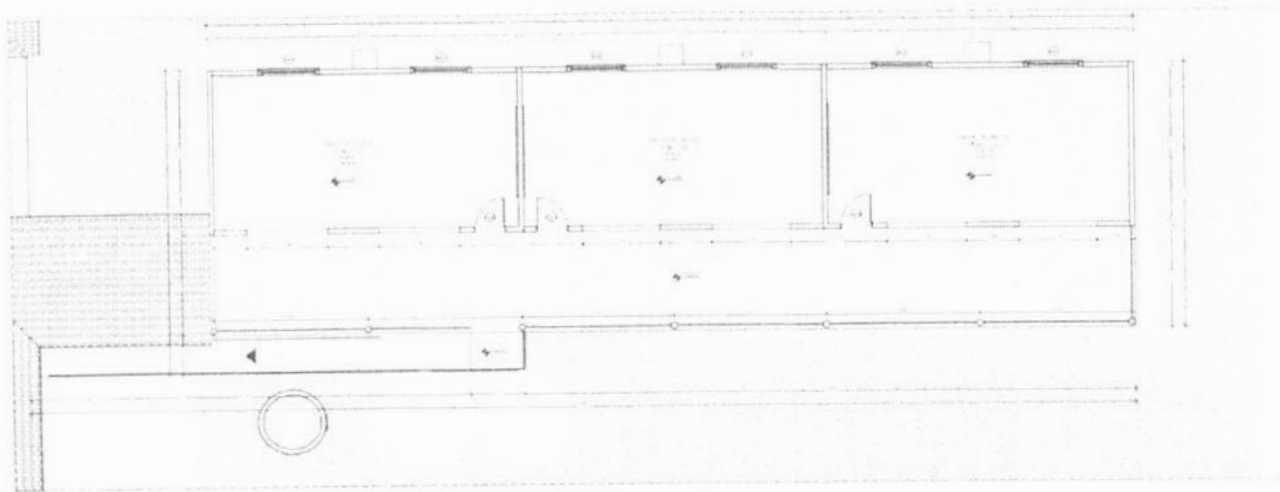

QUADRO GERAL DE ÁREAS INTERNAS EXISTENTE

Nº	DESCRIÇÃO	ÁREA (m²)
1
2
3
4
5
6
7
8
9
10
11
12
13
14
15
16
17
18
19
20
21
22
23
24
25
26
27
28
29
30
31
32
33
34
35
36
37
38
39
40
41
42
43
44
45
46
47
48
49
50
51
52
53
54
55
56
57
58
59
60
61
62
63
64
65
66
67
68
69
70
71
72
73
74
75
76
77
78
79
80
81
82
83
84
85
86
87
88
89
90
91
92
93
94
95
96
97
98
99
100

ÁREAS EXISTENTES

TABELA DE JANELAS EXISTENTE

Nº	DESCRIÇÃO	ÁREA (m²)
1
2
3
4
5
6
7
8
9
10
11
12
13
14
15
16
17
18
19
20
21
22
23
24
25
26
27
28
29
30
31
32
33
34
35
36
37
38
39
40
41
42
43
44
45
46
47
48
49
50
51
52
53
54
55
56
57
58
59
60
61
62
63
64
65
66
67
68
69
70
71
72
73
74
75
76
77
78
79
80
81
82
83
84
85
86
87
88
89
90
91
92
93
94
95
96
97
98
99
100

TABELA DE PORTAS EXISTENTE

Nº	DESCRIÇÃO	ÁREA (m²)
1
2
3
4
5
6
7
8
9
10
11
12
13
14
15
16
17
18
19
20
21
22
23
24
25
26
27
28
29
30
31
32
33
34
35
36
37
38
39
40
41
42
43
44
45
46
47
48
49
50
51
52
53
54
55
56
57
58
59
60
61
62
63
64
65
66
67
68
69
70
71
72
73
74
75
76
77
78
79
80
81
82
83
84
85
86
87
88
89
90
91
92
93
94
95
96
97
98
99
100



Handwritten signature

Handwritten name
Engenheira Civil
CREAMC 108/2002608 2
 PREFEITURA MUNICIPAL DE TAMBORIL

P07	PROJ. DE	ARQUITETURA
67	LOCAL: TAMBORIL	
PREFEITURA MUNICIPAL DE TAMBORIL		
		 Prefeitura de Tamboril ARQUITETURA

COMISSÃO DE LICITAÇÃO
 ELAB
 SHO
 PREFEITURA MUNICIPAL DE TAMBORIL



QUADRO GERAL DE ARTES PRECIPUAS EXISTENTES

QUADRO	ARTES PRECIPUAS EXISTENTES
1	
2	
3	
4	
5	
6	
7	
8	
9	
10	
11	
12	
13	
14	
15	
16	
17	
18	
19	
20	
21	
22	
23	
24	
25	
26	
27	
28	
29	
30	
31	
32	
33	
34	
35	
36	
37	
38	
39	
40	
41	
42	
43	
44	
45	
46	
47	
48	
49	
50	

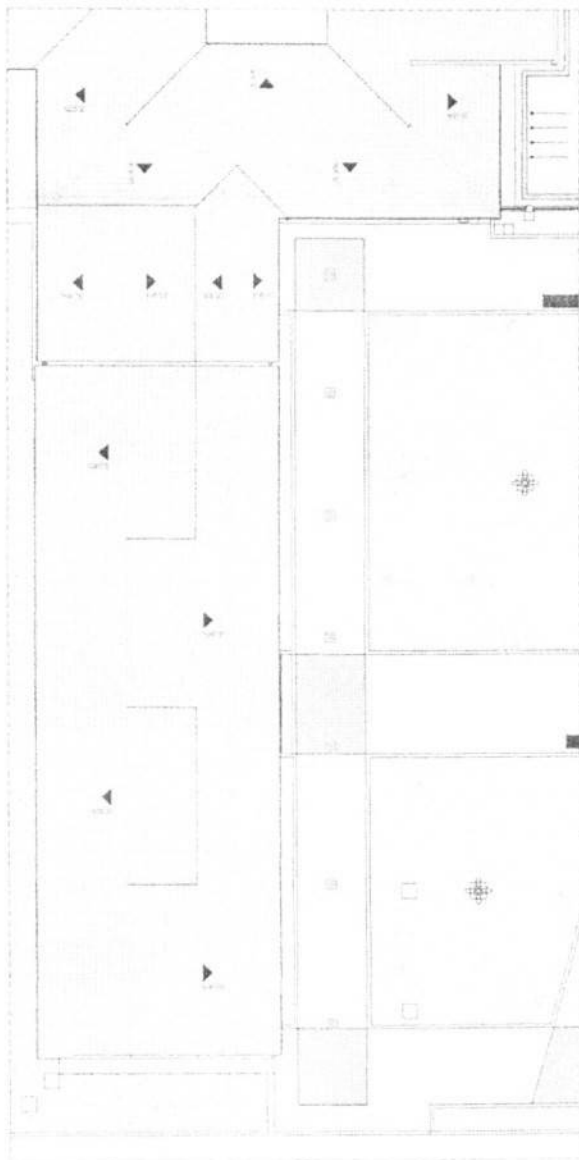

← SÉCULA GERAL - 2014/15 →

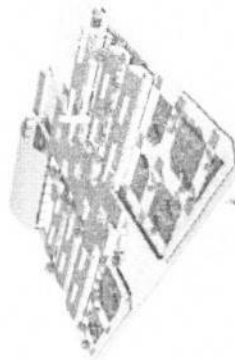

Avenida Antônio Sérgio Rodrigues
 Engenharia Civil
 CREA Nº 193206/08-2
 PREFEITURA MUNICIPAL DE TAMBORES
 Prefeitura de Tamboril
 ARQUITETURA

PROJETO Nº 08/2014
 LOCAL: TAMBORES
 Nº 08/2014
 COMISSÃO DE LICITAÇÃO
 STT

Handwritten signature or stamp.



QUADRO GERAL DE ÁREAS INTERNAS EXISTENTE

N.º	ÁREA	VALOR (m ²)
1	ALA DE ADMINISTRAÇÃO	350,00
2	ALA DE SERVIÇOS	100,00
3	ALA DE ALMOÇO	120,00
4	ALA DE REPOZICIONAMENTO	100,00
5	ALA DE LABORATÓRIO	150,00
6	ALA DE QUADRADO	200,00
7	ALA DE GYMNASIO	250,00
8	ALA DE SALA DE AULAS	300,00
9	ALA DE BIBLIOTECA	150,00
10	ALA DE LABORATÓRIO DE QUÍMICA	120,00
11	ALA DE LABORATÓRIO DE FÍSICA	100,00
12	ALA DE LABORATÓRIO DE MATEMÁTICA	100,00
13	ALA DE LABORATÓRIO DE CIÊNCIAS	120,00
14	ALA DE LABORATÓRIO DE INFORMATICA	150,00
15	ALA DE LABORATÓRIO DE ARTES	100,00
16	ALA DE LABORATÓRIO DE MÚSICA	100,00
17	ALA DE LABORATÓRIO DE LINGUAGENS	100,00
18	ALA DE LABORATÓRIO DE HISTÓRIA	100,00
19	ALA DE LABORATÓRIO DE GEOGRAFIA	100,00
20	ALA DE LABORATÓRIO DE PSICOLOGIA	100,00
21	ALA DE LABORATÓRIO DE PEDAGOGIA	100,00
22	ALA DE LABORATÓRIO DE EDUCAÇÃO ESPECIAL	100,00
23	ALA DE LABORATÓRIO DE EDUCAÇÃO INFÂNCIA	100,00
24	ALA DE LABORATÓRIO DE EDUCAÇÃO DE JOVENS E ADULTOS	100,00
25	ALA DE LABORATÓRIO DE EDUCAÇÃO PROFISSIONAL	100,00
26	ALA DE LABORATÓRIO DE EDUCAÇÃO TECNICA	100,00
27	ALA DE LABORATÓRIO DE EDUCAÇÃO SUPERIOR	100,00
28	ALA DE LABORATÓRIO DE EDUCAÇÃO DE GRADUADOS	100,00
29	ALA DE LABORATÓRIO DE EDUCAÇÃO DE PÓS-GRADUADOS	100,00
30	ALA DE LABORATÓRIO DE EDUCAÇÃO DE ESPECIALIZADOS	100,00
31	ALA DE LABORATÓRIO DE EDUCAÇÃO DE MESTRADOS	100,00
32	ALA DE LABORATÓRIO DE EDUCAÇÃO DE DOUTORADOS	100,00
33	ALA DE LABORATÓRIO DE EDUCAÇÃO DE OUTROS	100,00
34	ALA DE LABORATÓRIO DE EDUCAÇÃO DE SERVIÇOS	100,00
35	ALA DE LABORATÓRIO DE EDUCAÇÃO DE OUTROS	100,00

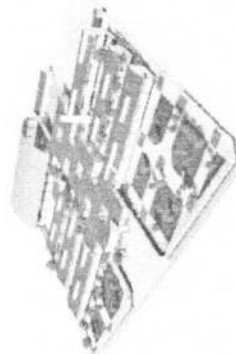

Amãlia ~~de~~ ~~Cordeiro~~ ~~Rodrigues~~
 Engenheira Civil

P10
 PROJ. CIVIL
 LIC. Nº 147.283/14
 PREFEITURA MUNICIPAL DE TAMBORIL
 PREFEITURA de TAMBORIL
 ARQUITETURA

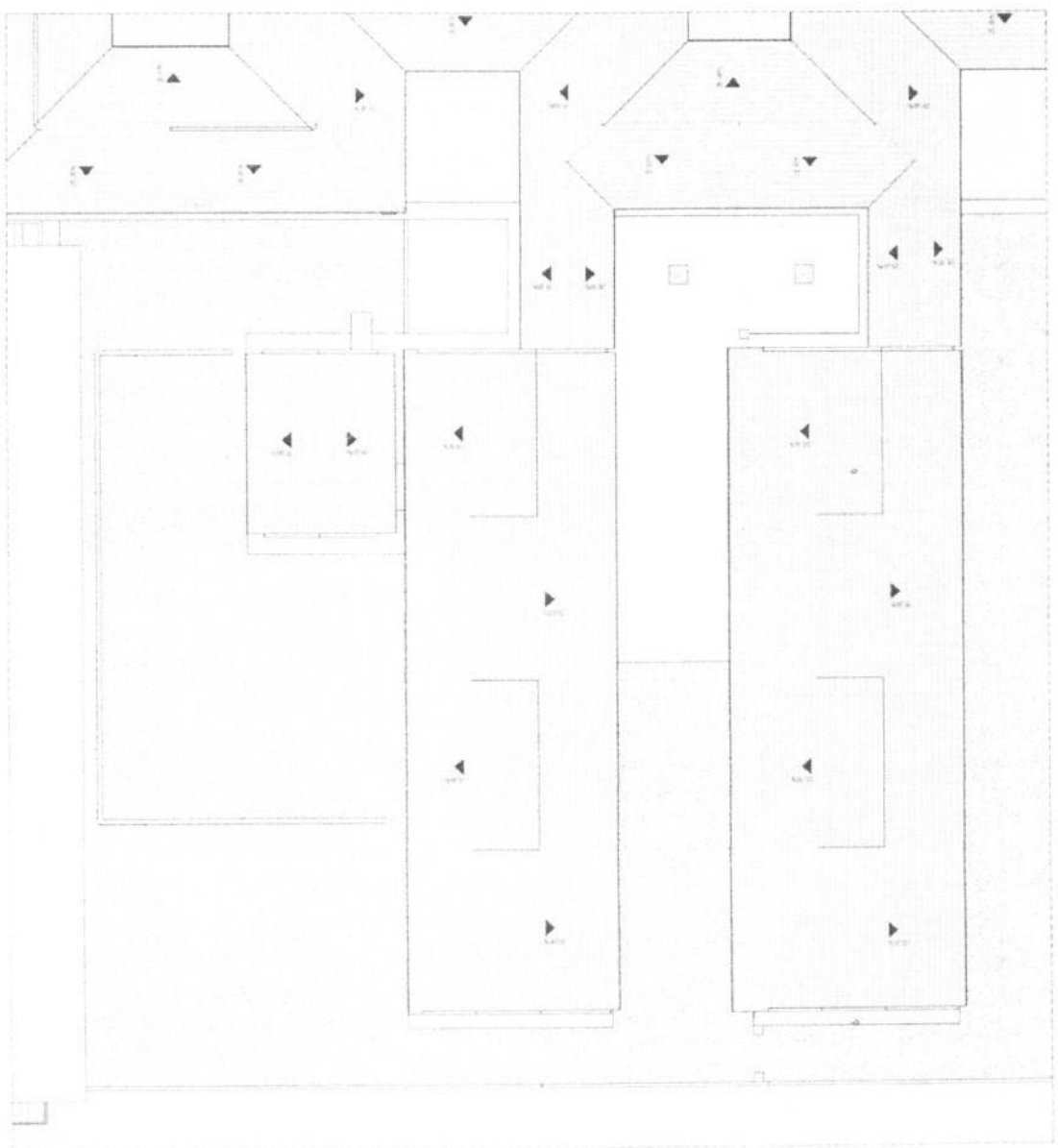

PREFEITURA MUNICIPAL DE TAMBORIL
 579
~~FLS~~
COMISSÃO DE LICITAÇÃO

(1) - COPIA, EXISTENTE. PÁGINA 03

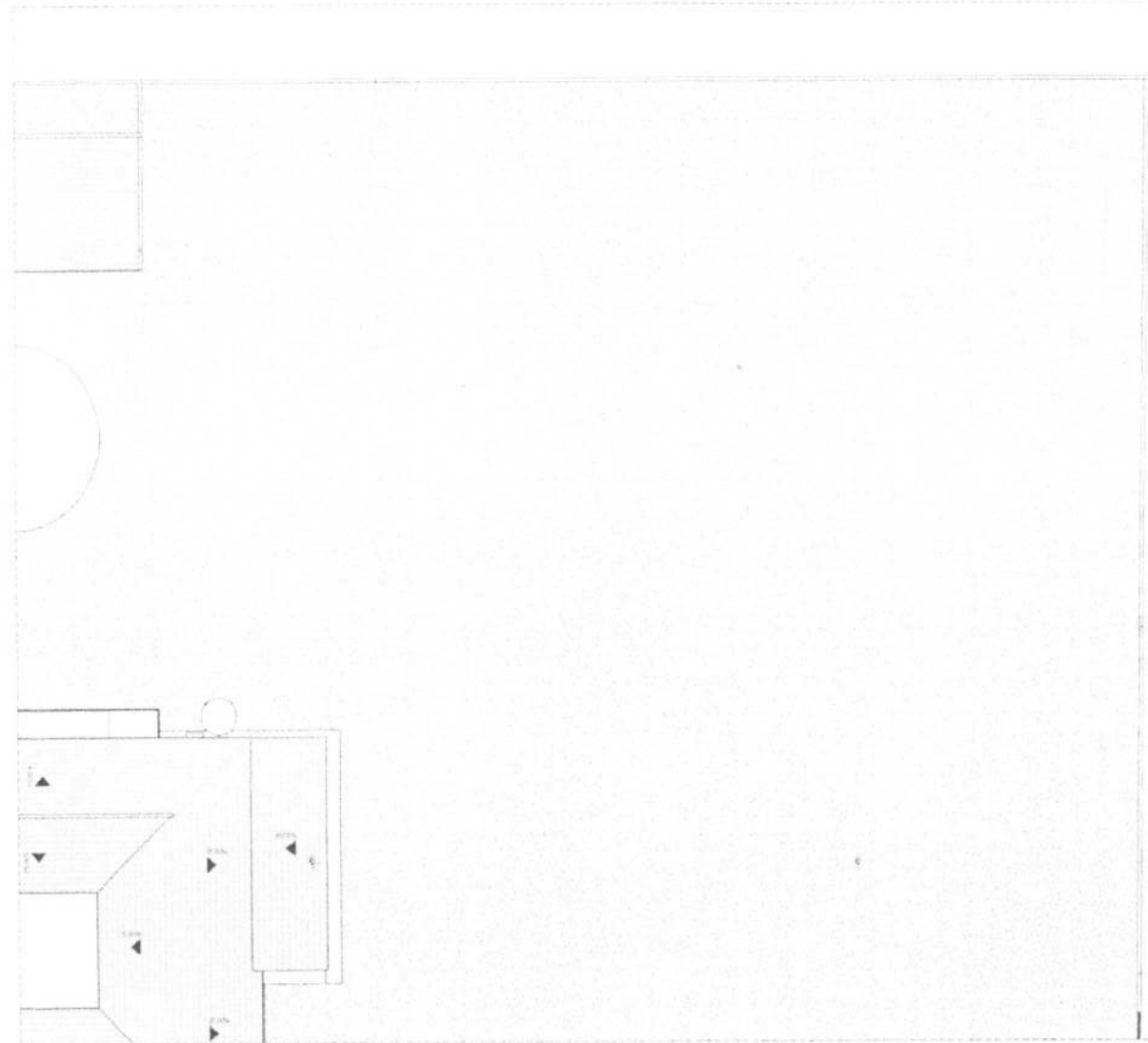

COBERTA EXISTENTE PARTER

[Handwritten signature]

QUADRO GERAL DE ÁREAS INTERNAS - EXISTENTE

Nº	DESCRIÇÃO	ÁREA (m²)	USO
1
2
3
4
5
6
7
8
9
10
11
12
13
14
15
16
17
18
19
20
21
22
23
24
25
26
27
28
29
30
31
32
33
34
35
36
37
38
39
40
41
42
43
44
45
46
47
48
49
50
51
52
53
54
55
56
57
58
59
60
61
62
63
64
65
66
67
68
69
70
71
72
73
74
75
76
77
78
79
80
81
82
83
84
85
86
87
88
89
90
91
92
93
94
95
96
97
98
99
100



Autoria: *[Handwritten]* Engenheira C

P13 57 PROJETO DE ARQUITETURA LOCALIZADO LOCAL: PREFEITURA MUNICIPAL DE TAMBORIL

PROFESSOR: *[Handwritten]* ARQUITETURA

Prefeitura de Tamboril

DATA	ASSINATURA
	<i>[Handwritten signature]</i>

COMISSÃO DE LICITAÇÃO
PREFEITURA MUNICIPAL DE TAMBORIL



QUADRO GERAL DE ÁREAS INTERNAS DEMOLUÇÃO

Item	Descrição	Área (m²)	Observações
1	Área de Circulação	120,00	
2	Área de Serviço	150,00	
3	Área de Armazenagem	180,00	
4	Área de Trabalho	200,00	
5	Área de Depósito	100,00	
6	Área de Armazenagem	150,00	
7	Área de Depósito	100,00	
8	Área de Armazenagem	150,00	
9	Área de Depósito	100,00	
10	Área de Armazenagem	150,00	
11	Área de Depósito	100,00	
12	Área de Armazenagem	150,00	
13	Área de Depósito	100,00	
14	Área de Armazenagem	150,00	
15	Área de Depósito	100,00	
16	Área de Armazenagem	150,00	
17	Área de Depósito	100,00	
18	Área de Armazenagem	150,00	
19	Área de Depósito	100,00	
20	Área de Armazenagem	150,00	
21	Área de Depósito	100,00	
22	Área de Armazenagem	150,00	
23	Área de Depósito	100,00	
24	Área de Armazenagem	150,00	
25	Área de Depósito	100,00	
26	Área de Armazenagem	150,00	
27	Área de Depósito	100,00	
28	Área de Armazenagem	150,00	
29	Área de Depósito	100,00	
30	Área de Armazenagem	150,00	
31	Área de Depósito	100,00	
32	Área de Armazenagem	150,00	
33	Área de Depósito	100,00	
34	Área de Armazenagem	150,00	
35	Área de Depósito	100,00	
36	Área de Armazenagem	150,00	
37	Área de Depósito	100,00	
38	Área de Armazenagem	150,00	
39	Área de Depósito	100,00	
40	Área de Armazenagem	150,00	
41	Área de Depósito	100,00	
42	Área de Armazenagem	150,00	
43	Área de Depósito	100,00	
44	Área de Armazenagem	150,00	
45	Área de Depósito	100,00	
46	Área de Armazenagem	150,00	
47	Área de Depósito	100,00	
48	Área de Armazenagem	150,00	
49	Área de Depósito	100,00	
50	Área de Armazenagem	150,00	

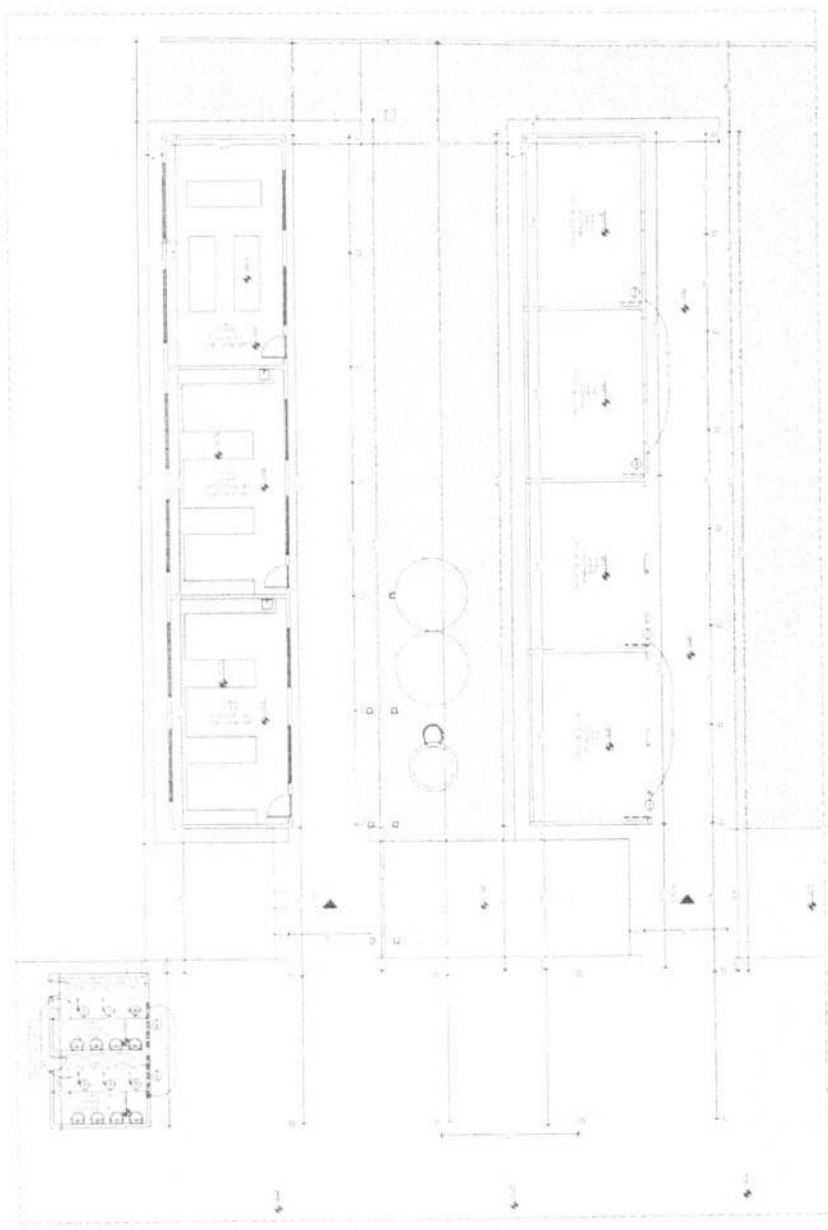

1 - INTERIORE DEMOLUÇÃO - PARTE 01

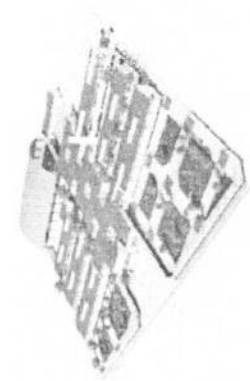

Antonia Maria Lage Rodrigues
Engenheira Civil

PP - CREA 002.110.032/2007-2
LOCAL: SEDE - TAMBOREI
MUNICÍPIO: PREFEITURA MUNICIPAL DE TAMBOREI

Prefeitura de
Tamborei
ARQUITETURA

586

COMISSÃO DE LICITAÇÃO

TABELA DE PORTAS - DEMOLUÇÃO

Item	Descrição	Quantidade	Observações
1	Porta	10	
2	Porta	10	
3	Porta	10	
4	Porta	10	
5	Porta	10	
6	Porta	10	
7	Porta	10	
8	Porta	10	
9	Porta	10	
10	Porta	10	

TABELA DE JANELAS - DEMOLUÇÃO

Item	Descrição	Quantidade	Observações
1	Janela	10	
2	Janela	10	
3	Janela	10	
4	Janela	10	
5	Janela	10	
6	Janela	10	
7	Janela	10	
8	Janela	10	
9	Janela	10	
10	Janela	10	



QUADRO GERAL DE ÁREAS INTERNAS - DEMOLIÇÃO

Nº	DESCRIÇÃO	ÁREA (m²)	VOL. (m³)	ESTIMATIVA DE CUSTO (R\$)
1	ÁREA INTERNA			
2	ÁREA INTERNA			
3	ÁREA INTERNA			
4	ÁREA INTERNA			
5	ÁREA INTERNA			
6	ÁREA INTERNA			
7	ÁREA INTERNA			
8	ÁREA INTERNA			
9	ÁREA INTERNA			
10	ÁREA INTERNA			
11	ÁREA INTERNA			
12	ÁREA INTERNA			
13	ÁREA INTERNA			
14	ÁREA INTERNA			
15	ÁREA INTERNA			
16	ÁREA INTERNA			
17	ÁREA INTERNA			
18	ÁREA INTERNA			
19	ÁREA INTERNA			
20	ÁREA INTERNA			
21	ÁREA INTERNA			
22	ÁREA INTERNA			
23	ÁREA INTERNA			
24	ÁREA INTERNA			
25	ÁREA INTERNA			
26	ÁREA INTERNA			
27	ÁREA INTERNA			
28	ÁREA INTERNA			
29	ÁREA INTERNA			
30	ÁREA INTERNA			
31	ÁREA INTERNA			
32	ÁREA INTERNA			
33	ÁREA INTERNA			
34	ÁREA INTERNA			
35	ÁREA INTERNA			
36	ÁREA INTERNA			
37	ÁREA INTERNA			
38	ÁREA INTERNA			
39	ÁREA INTERNA			
40	ÁREA INTERNA			
41	ÁREA INTERNA			
42	ÁREA INTERNA			
43	ÁREA INTERNA			
44	ÁREA INTERNA			
45	ÁREA INTERNA			
46	ÁREA INTERNA			
47	ÁREA INTERNA			
48	ÁREA INTERNA			
49	ÁREA INTERNA			
50	ÁREA INTERNA			

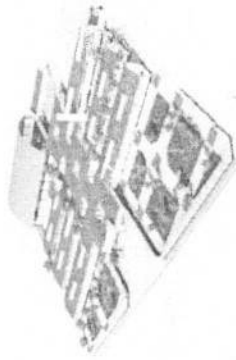

Arquiteto *Amora & Jorge Rodrigues*

Engenharia Civil

PROF.ª REG. Nº 105.989/RS

PROF.ª REG. Nº 105.989/RS

Prefeitura de Tamboril

ARQUITETURA

P19

PREFEITURA MUNICIPAL DE TAMBORIL

588

FLS

COMISSÃO DE LICITAÇÃO



TABELA DE PORTAS - DEMOLIÇÃO

Nº	DESCRIÇÃO	ÁREA (m²)	VOL. (m³)	ESTIMATIVA DE CUSTO (R\$)
1				
2				
3				
4				
5				
6				
7				
8				
9				
10				
11				
12				
13				
14				
15				
16				
17				
18				
19				
20				
21				
22				
23				
24				
25				
26				
27				
28				
29				
30				
31				
32				
33				
34				
35				
36				
37				
38				
39				
40				
41				
42				
43				
44				
45				
46				
47				
48				
49				
50				

TABELA DE JANELAS - DEMOLIÇÃO

Nº	DESCRIÇÃO	ÁREA (m²)	VOL. (m³)	ESTIMATIVA DE CUSTO (R\$)
1				
2				
3				
4				
5				
6				
7				
8				
9				
10				
11				
12				
13				
14				
15				
16				
17				
18				
19				
20				
21				
22				
23				
24				
25				
26				
27				
28				
29				
30				
31				
32				
33				
34				
35				
36				
37				
38				
39				
40				
41				
42				
43				
44				
45				
46				
47				
48				
49				
50				

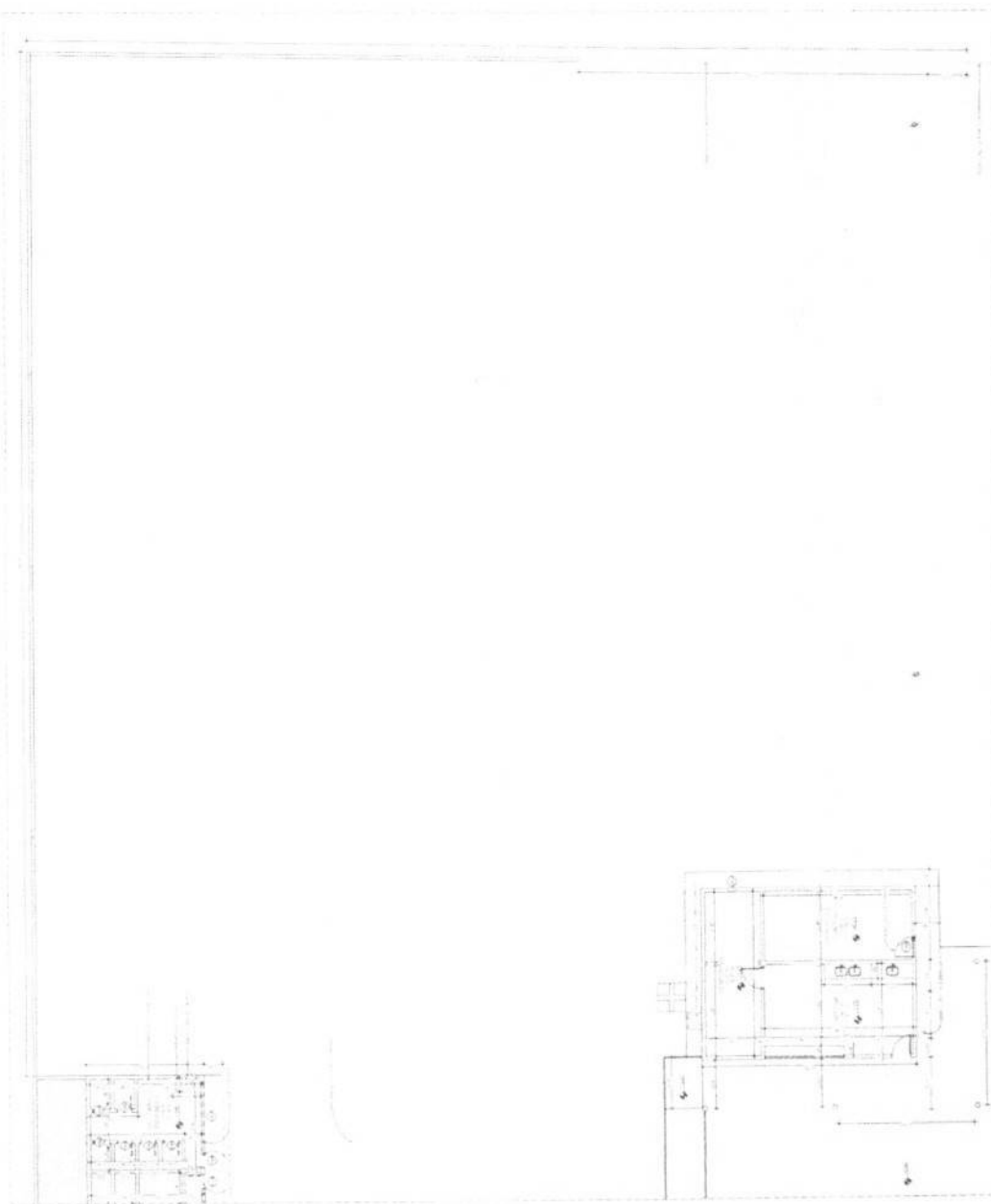
Handwritten signature



QUADRO GERAL DE ÁREAS INTERNAS - CONSTRUÇÃO

Table with multiple columns and rows, likely containing area calculations for internal spaces. The table content is mostly illegible due to the small font size.

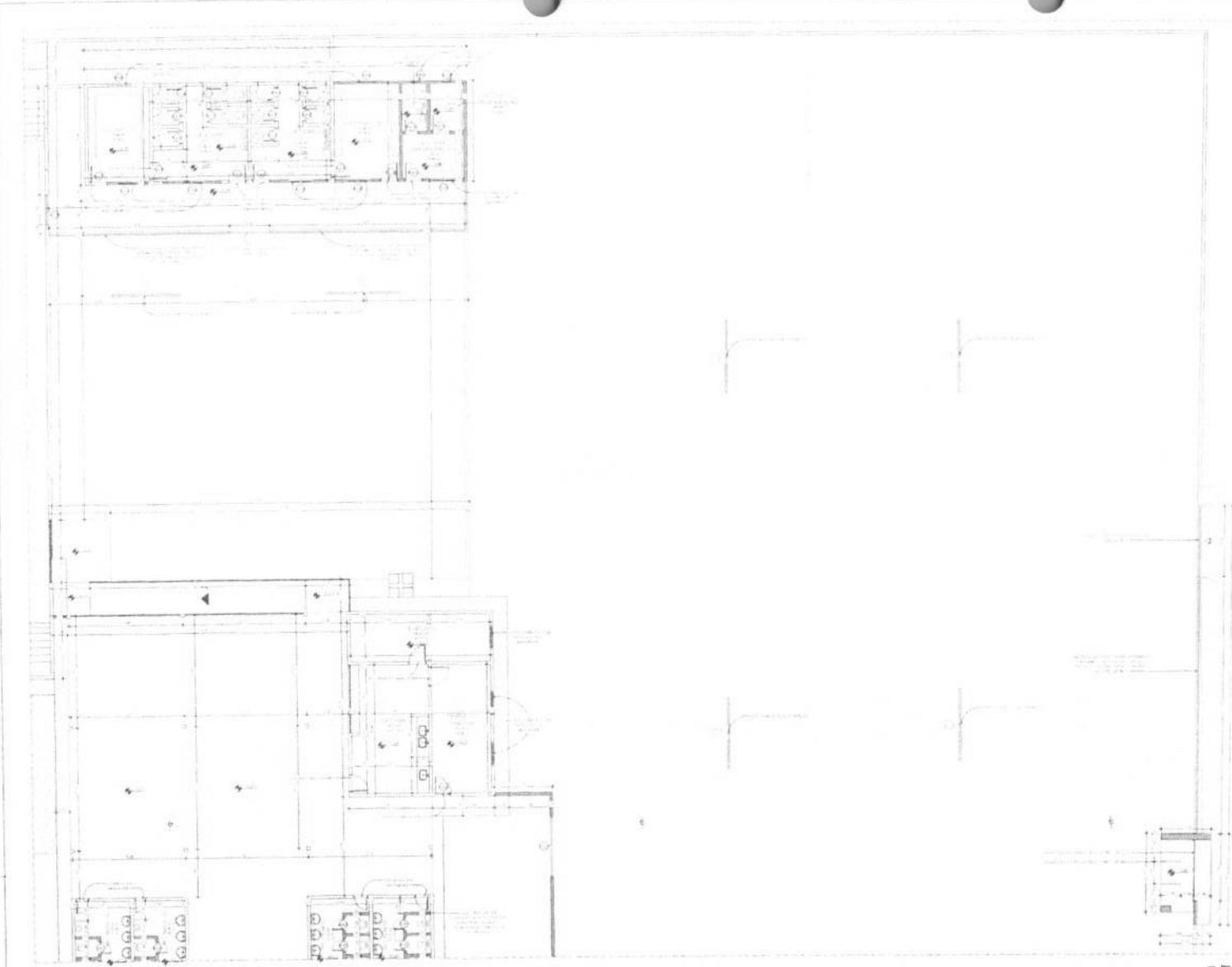

PROJETO DE ARQUITETURA
PROJETO DE ENG. CIVIL

Administrative stamp and information block. It includes the name 'Engenheira Civil' and a stamp from the 'PREFEITURA MUNICIPAL DE TAMBORIL'.

TERRAÇO - CONSTRUÇÃO - PARTE 06

TABELA DE JANELAS - CONSTRUÇÃO
Table with columns for window location, size, and other specifications.

TABELA DE PORTAS - CONSTRUÇÃO
Table with columns for door location, type, and other specifications.

COMISSÃO DE LICITAÇÃO
995

[Handwritten signature]

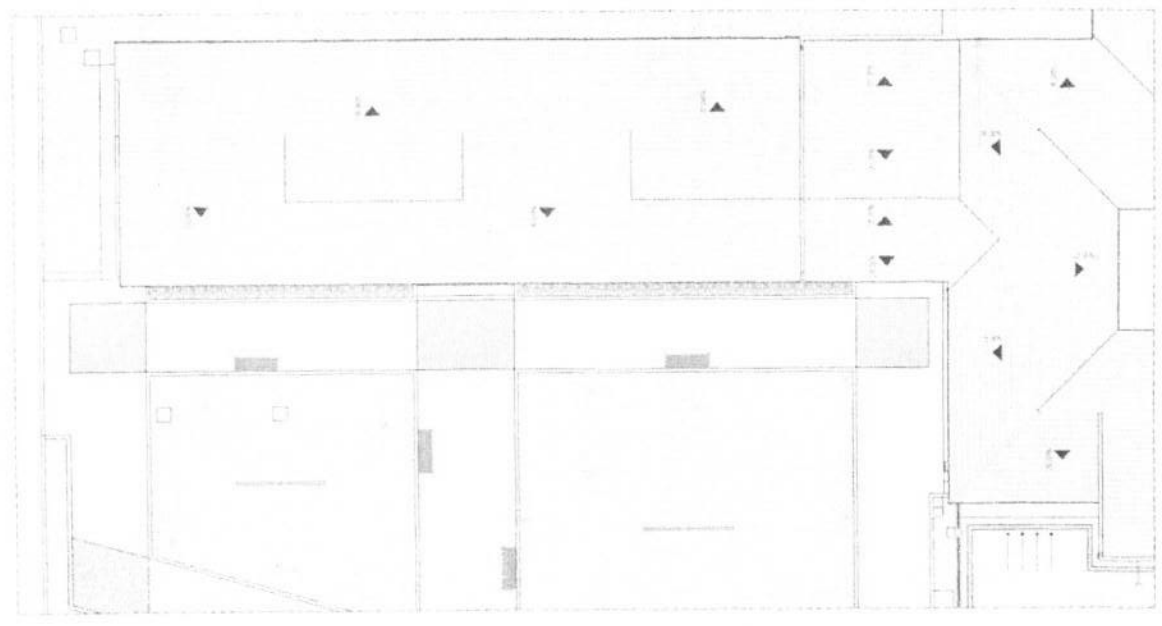

LEGENDA - CONSTRUÇÃO EXTERNA

QUADRO GERAL DE ÁREAS INTERNAS - CONSTRUÇÃO

ÁREA	VALOR (M ²)	COEFICIENTE	CONTEÚDO
ÁREA ÚTIL			
ÁREA DE SERVIÇOS			
ÁREA DE PASSAGENS			
ÁREA DE SERVIÇOS			
ÁREA DE SERVIÇOS			
ÁREA DE SERVIÇOS			
ÁREA DE SERVIÇOS			
ÁREA DE SERVIÇOS			
ÁREA DE SERVIÇOS			
ÁREA DE SERVIÇOS			
ÁREA DE SERVIÇOS			
ÁREA DE SERVIÇOS			
ÁREA DE SERVIÇOS			
ÁREA DE SERVIÇOS			
ÁREA DE SERVIÇOS			
ÁREA DE SERVIÇOS			
ÁREA DE SERVIÇOS			
ÁREA DE SERVIÇOS			
ÁREA DE SERVIÇOS			
ÁREA DE SERVIÇOS			
ÁREA DE SERVIÇOS			

Projeto de Engenharia Civil

Arquiteta *Andreia J. Rodrigues*
Engenheira Civil
CREA/CE - 062092608-2

PROJETO DE ENGENHARIA CIVIL - ARQUITETURA

PREFEITURA MUNICIPAL DE TAMBORIL

Prefeitura de Tamboril

ARQUITETURA

COMISSÃO DE LICITAÇÃO

597

[Signature]

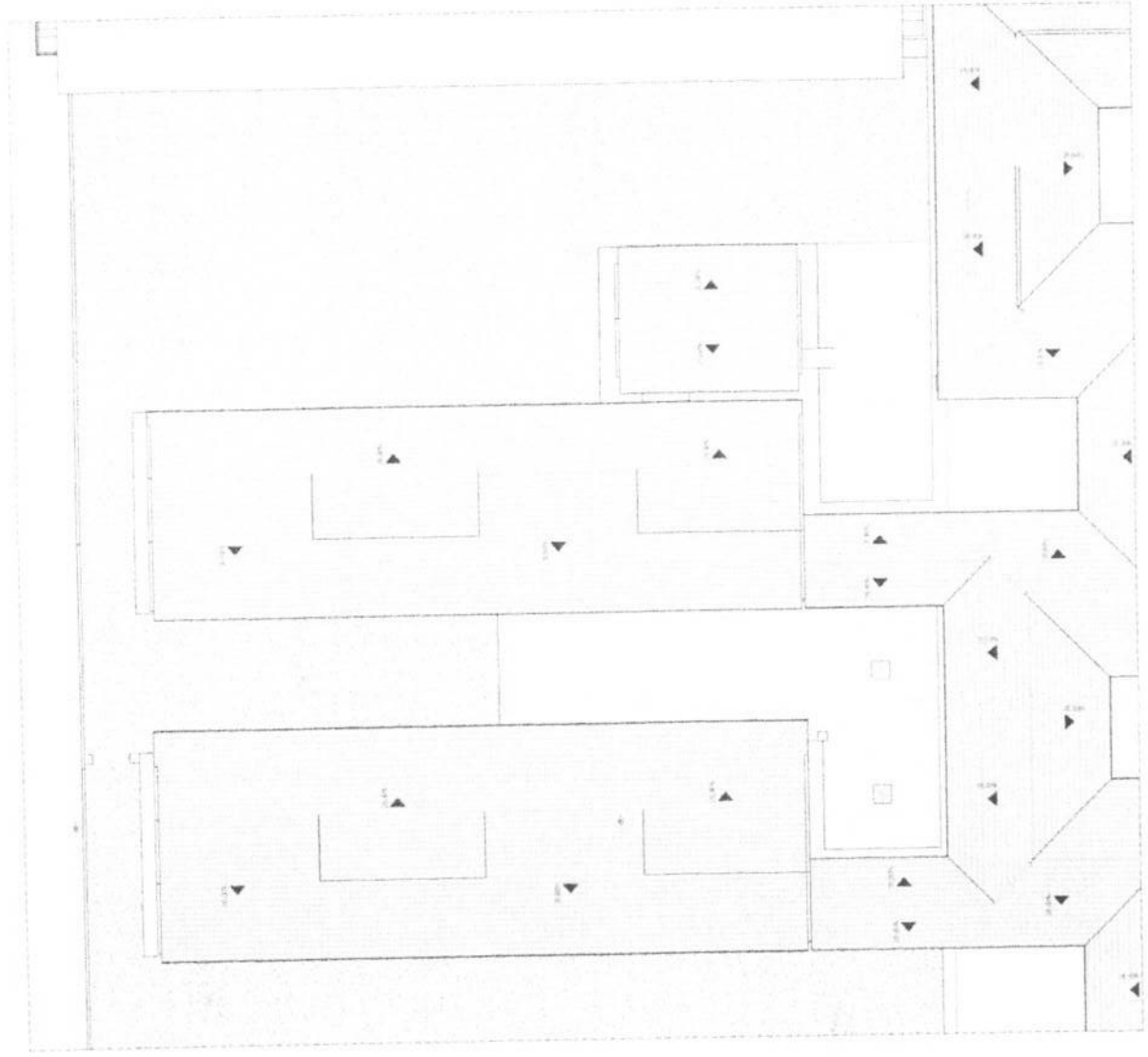

QUADRO GERAL DE ÁREAS INTERNAS - CONSTRUÇÃO

ÁREA	VALOR (m²)	USO
ÁREA 1
ÁREA 2
ÁREA 3
ÁREA 4
ÁREA 5
ÁREA 6
ÁREA 7
ÁREA 8
ÁREA 9
ÁREA 10
ÁREA 11
ÁREA 12
ÁREA 13
ÁREA 14
ÁREA 15
ÁREA 16
ÁREA 17
ÁREA 18
ÁREA 19
ÁREA 20
ÁREA 21
ÁREA 22
ÁREA 23
ÁREA 24
ÁREA 25
ÁREA 26
ÁREA 27
ÁREA 28
ÁREA 29
ÁREA 30
ÁREA 31
ÁREA 32
ÁREA 33
ÁREA 34
ÁREA 35
ÁREA 36
ÁREA 37
ÁREA 38
ÁREA 39
ÁREA 40
ÁREA 41
ÁREA 42
ÁREA 43
ÁREA 44
ÁREA 45
ÁREA 46
ÁREA 47
ÁREA 48
ÁREA 49
ÁREA 50
ÁREA 51
ÁREA 52
ÁREA 53
ÁREA 54
ÁREA 55
ÁREA 56
ÁREA 57
ÁREA 58
ÁREA 59
ÁREA 60
ÁREA 61
ÁREA 62
ÁREA 63
ÁREA 64
ÁREA 65
ÁREA 66
ÁREA 67
ÁREA 68
ÁREA 69
ÁREA 70
ÁREA 71
ÁREA 72
ÁREA 73
ÁREA 74
ÁREA 75
ÁREA 76
ÁREA 77
ÁREA 78
ÁREA 79
ÁREA 80
ÁREA 81
ÁREA 82
ÁREA 83
ÁREA 84
ÁREA 85
ÁREA 86
ÁREA 87
ÁREA 88
ÁREA 89
ÁREA 90
ÁREA 91
ÁREA 92
ÁREA 93
ÁREA 94
ÁREA 95
ÁREA 96
ÁREA 97
ÁREA 98
ÁREA 99
ÁREA 100



1) COBERTA - CONSTRUÇÃO - PARTE 01

COMISSÃO DE LICITAÇÃO
PREFEITURA MUNICIPAL DE TAMBORIL

599

Projeto de Engenharia Civil
Projeto de Engenharia Civil
Projeto de Engenharia Civil

P30
67

PROJETO DE LICITAÇÃO Nº 2692608/7
PROPRIETÁRIO PREFEITURA MUNICIPAL DE TAMBORIL

Prefeitura de Tamboril
ARQUITETURA



QUADRO GERAL DE ÁREAS INTERIAS - CONSTRUÇÃO

Nº	ÁREA	VALOR
1	ÁREA DE CONSTRUÇÃO	11.400,00
2	ÁREA DE PAVIMENTAÇÃO	4.200,00
3	ÁREA DE REVERTE	1.200,00
4	ÁREA DE TERMO	1.200,00
5	ÁREA DE REFORMA	1.200,00
6	ÁREA DE RECONSTRUÇÃO	1.200,00
7	ÁREA DE SANEAMENTO	1.200,00
8	ÁREA DE ENERGIA	1.200,00
9	ÁREA DE SEGURANÇA	1.200,00
10	ÁREA DE OUTROS	1.200,00
11	TOTAL	32.800,00

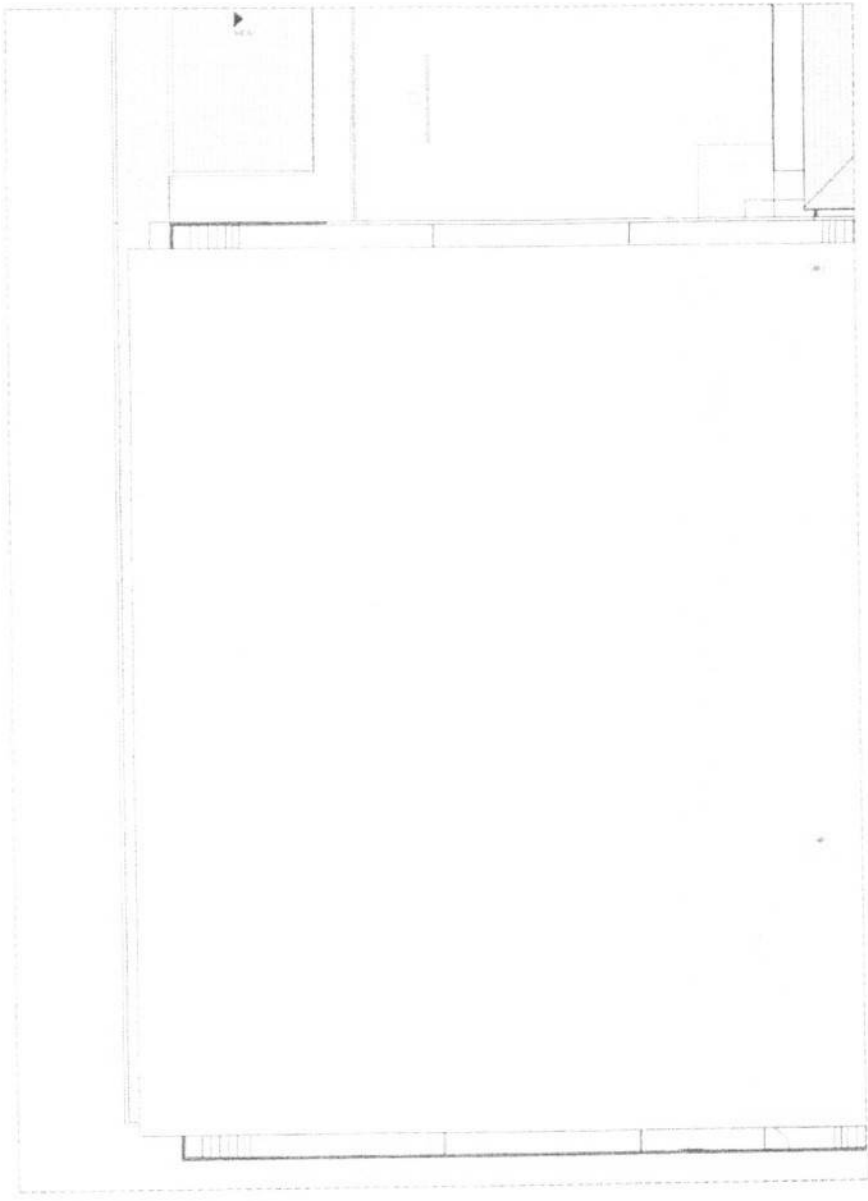
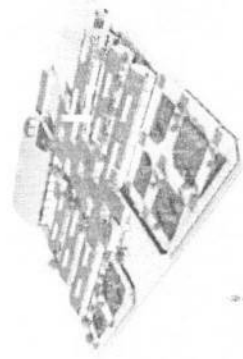

1 - LORANIA - CONSTRUÇÃO PAREDE

Leandro Diniz de Souza
Engenheiro Civil

PROJETO DE ARQUITETURA Nº 1012/2018

LOCAL DO PROJETO: PREFEITURA MUNICIPAL DE TAMBORIL

PROF. DR. LEANDRO DINIZ DE SOUZA

ARQUITETURA

PREFEITURA DE TAMBORIL



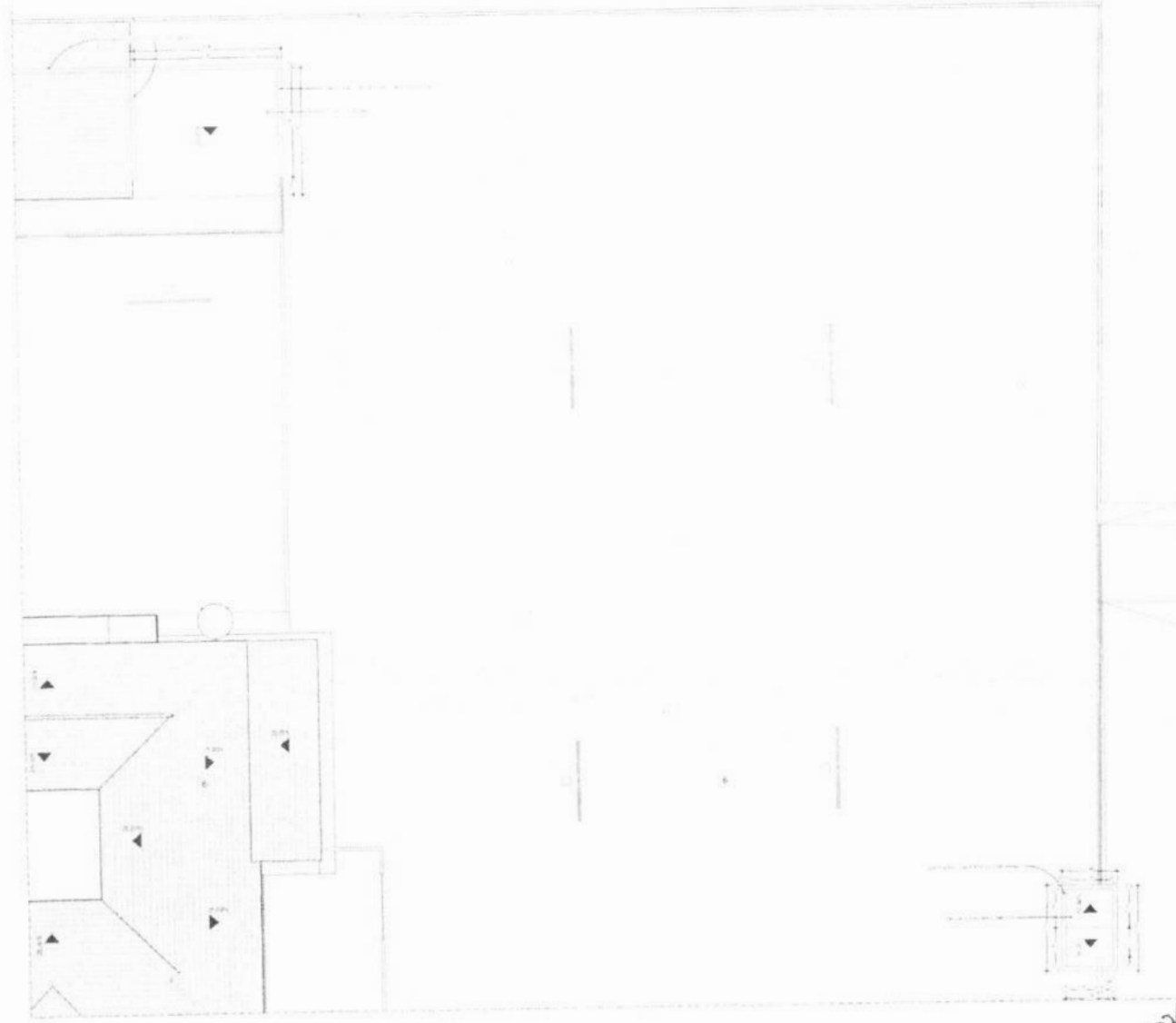

QUADRO GERAL DE ÁREAS INTERNAS - CONSTRUÇÃO

Nº	ÁREA	VALOR
1		
2		
3		
4		
5		
6		
7		
8		
9		
10		
11		
12		
13		
14		
15		
16		
17		
18		
19		
20		
21		
22		
23		
24		
25		
26		
27		
28		
29		
30		
31		
32		
33		
34		
35		
36		
37		
38		
39		
40		
41		
42		
43		
44		
45		
46		
47		
48		
49		
50		
51		
52		
53		
54		
55		
56		
57		
58		
59		
60		
61		
62		
63		
64		
65		
66		
67		
68		
69		
70		
71		
72		
73		
74		
75		
76		
77		
78		
79		
80		
81		
82		
83		
84		
85		
86		
87		
88		
89		
90		
91		
92		
93		
94		
95		
96		
97		
98		
99		
100		



Antonia *Antonia* Jorge Rodrigues
Engenheira Civil
 CRP-MG nº 062092608-2
 PROPRIETÁRIA PREFEITURA MUNICIPAL DE TAMBORIL

P33
57

PREFEITURA MUNICIPAL DE TAMBORIL

ARQUITETURA

1 - SOBRENTAL - CONDIÇÃO DE PARTE DE

[Handwritten Signature]

COMISSÃO DE LICITAÇÃO

[Handwritten Signature]

PREFEITURA MUNICIPAL DE TAMBORIL



TABELA DE JANELAS - FINAL

TABELA DE JANELAS - FINAL

QUANTIDADE	TIPO	MÓDULO	TOTAL	REMARKS
1	1	1	1	
1	1	1	1	
1	1	1	1	
1	1	1	1	
1	1	1	1	
1	1	1	1	

QUADRO GERAL DE ÁREAS INTERNAS - FINAL

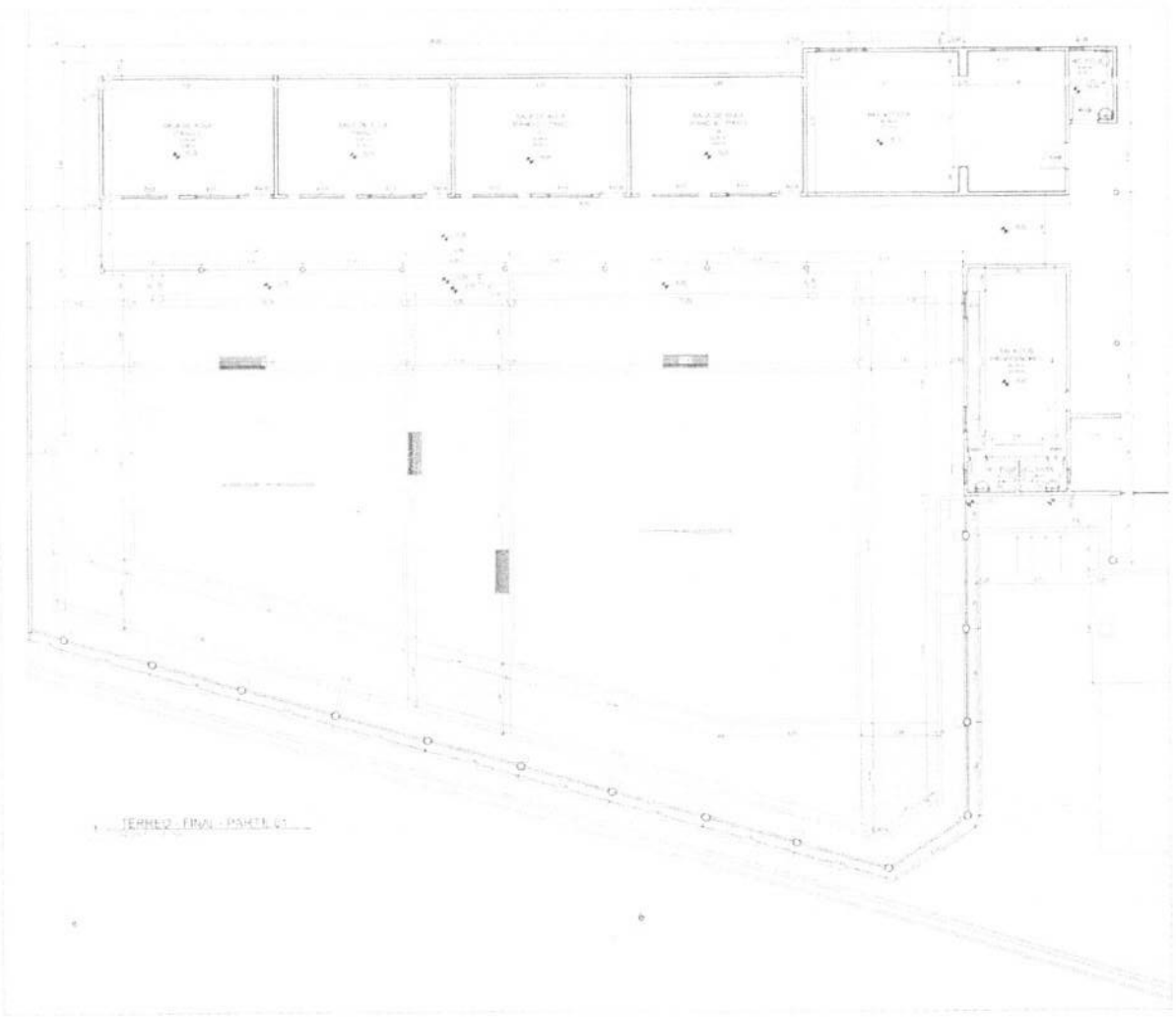
DESCRIÇÃO	ÁREA (m²)	UNIDADE
1	1	1
1	1	1
1	1	1
1	1	1
1	1	1
1	1	1



TABELA DE PORTAS - FINAL

QUANTIDADE	TIPO	MÓDULO	TOTAL	REMARKS
1	1	1	1	
1	1	1	1	
1	1	1	1	
1	1	1	1	

COMISSÃO DE LICITAÇÃO

PREFEITURA MUNICIPAL DE TAMBORIL

Antonio José Jorge Rodrigues
Engenheira Civil
CREA-CE 0062802601-7

EMPRESA RESPONSÁVEL: ARQUITETA

ARQUITETURA

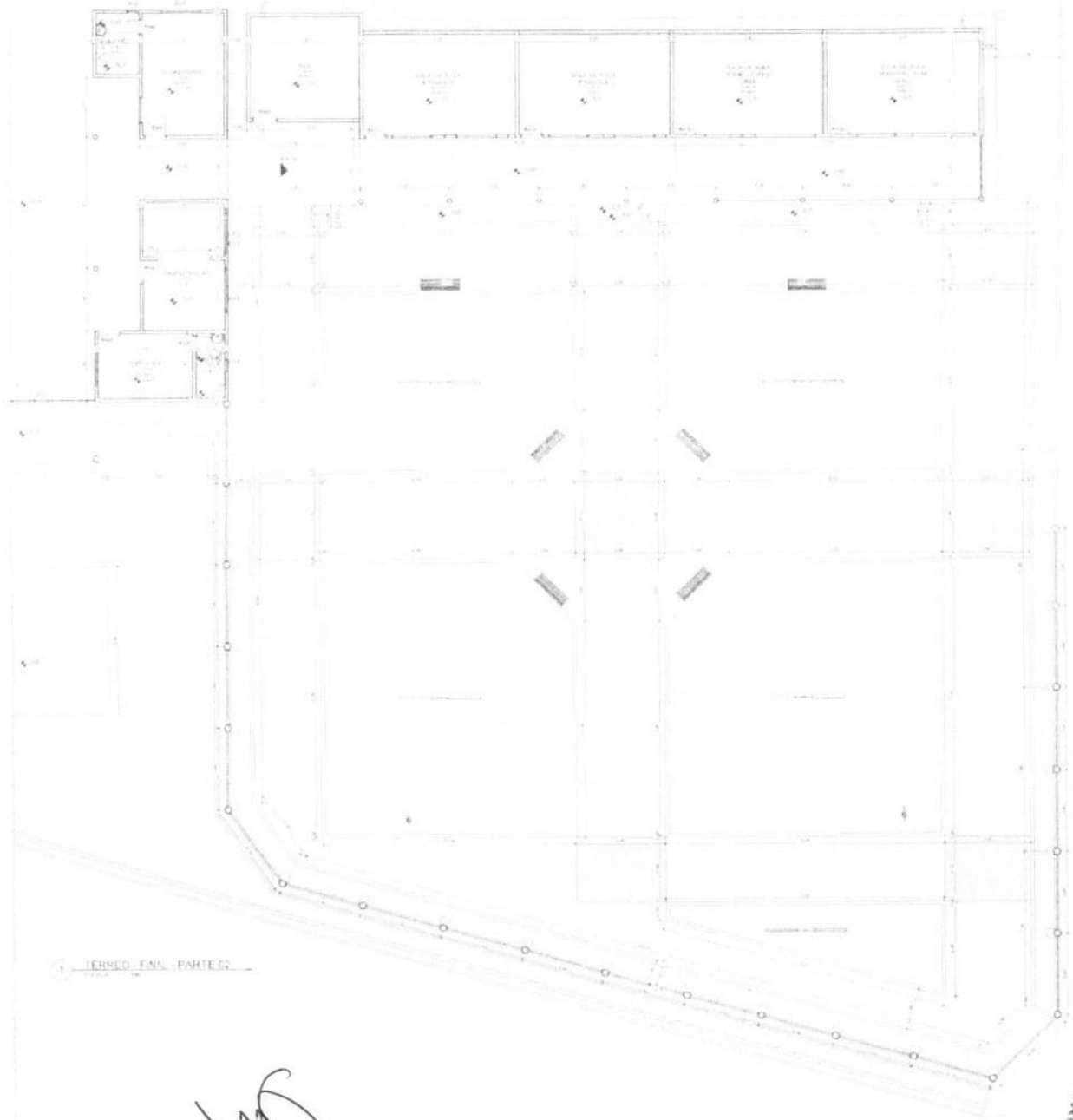

[Handwritten signature]



QUADRO GERAL DE ÁREAS INTERNAS - FINAL

ÁREA	DESCRIÇÃO	ÁREA ÚTIL (m²)	ÁREA BRUTA (m²)	COEFICIENTE DE OCUPIÇÃO	COEFICIENTE DE CONVERSÃO
1
2
3
4
5
6
7
8
9
10
11
12
13
14
15
16
17
18
19
20
21
22
23
24
25
26
27
28
29
30
31
32
33
34
35
36
37
38
39
40
41
42
43
44
45
46
47
48
49
50
51
52
53
54
55
56
57
58
59
60
61
62
63
64
65
66
67
68
69
70
71
72
73
74
75
76
77
78
79
80
81
82
83
84
85
86
87
88
89
90
91
92
93
94
95
96
97
98
99
100



PROFESSOR: ANTONIO JOSÉ RODRIGUES
Engenheira Civil
 Nº 112042/0100
 PROPRIETÁRIO: PREFEITURA MUNICIPAL DE TAMBORIL

PREFEITURA MUNICIPAL DE TAMBORIL

COMISSÃO DE LICITAÇÃO

ARQUITETURA

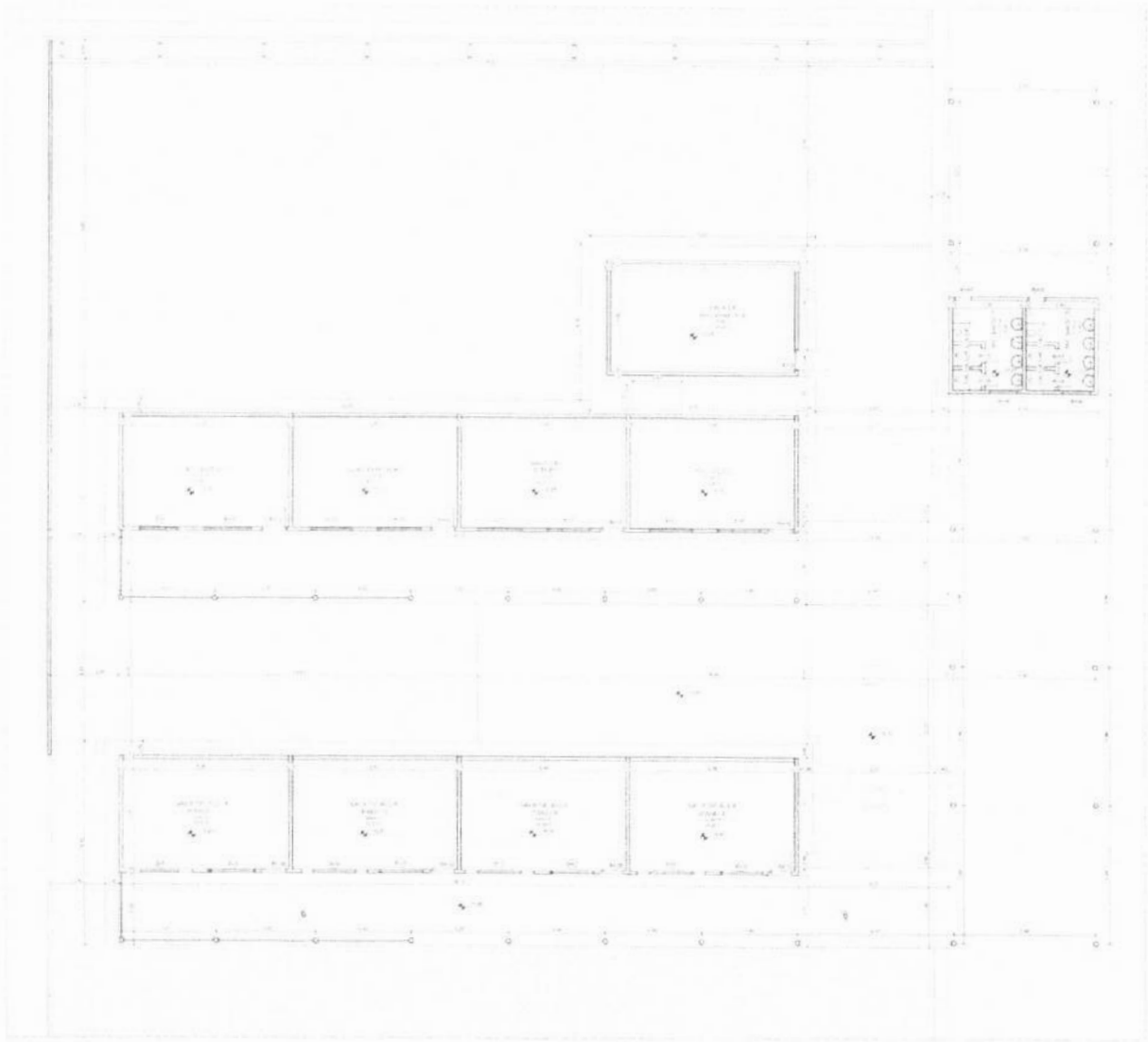

QUADRO GERAL DE ÁREAS INTERNAS - FINAL

ÁREA	DESCRIÇÃO	VALOR	UNIDADE
ÁREA ÚTIL	ÁREA ÚTIL	1.234,56	M ²
ÁREA DE SERVIÇOS	ÁREA DE SERVIÇOS	456,78	M ²
ÁREA DE COZINHA	ÁREA DE COZINHA	123,45	M ²
ÁREA DE BANHEIRO	ÁREA DE BANHEIRO	98,76	M ²
ÁREA DE VESTIBULO	ÁREA DE VESTIBULO	67,89	M ²
ÁREA DE ALMOXARFAGEM	ÁREA DE ALMOXARFAGEM	34,56	M ²
ÁREA DE ESTANQUEAMENTO	ÁREA DE ESTANQUEAMENTO	23,45	M ²
ÁREA DE GARAGEM	ÁREA DE GARAGEM	12,34	M ²
ÁREA DE ESTANQUEAMENTO EXTERNO	ÁREA DE ESTANQUEAMENTO EXTERNO	8,76	M ²
ÁREA DE ALMOXARFAGEM EXTERNA	ÁREA DE ALMOXARFAGEM EXTERNA	5,67	M ²
ÁREA DE GARAGEM EXTERNA	ÁREA DE GARAGEM EXTERNA	3,45	M ²
ÁREA DE ESTANQUEAMENTO DE SERVIÇOS	ÁREA DE ESTANQUEAMENTO DE SERVIÇOS	2,34	M ²
ÁREA DE ALMOXARFAGEM DE SERVIÇOS	ÁREA DE ALMOXARFAGEM DE SERVIÇOS	1,23	M ²
ÁREA DE GARAGEM DE SERVIÇOS	ÁREA DE GARAGEM DE SERVIÇOS	0,98	M ²
ÁREA DE ESTANQUEAMENTO DE ALMOXARFAGEM	ÁREA DE ESTANQUEAMENTO DE ALMOXARFAGEM	0,67	M ²
ÁREA DE ALMOXARFAGEM DE ALMOXARFAGEM	ÁREA DE ALMOXARFAGEM DE ALMOXARFAGEM	0,45	M ²
ÁREA DE GARAGEM DE ALMOXARFAGEM	ÁREA DE GARAGEM DE ALMOXARFAGEM	0,34	M ²
ÁREA DE ESTANQUEAMENTO DE GARAGEM	ÁREA DE ESTANQUEAMENTO DE GARAGEM	0,23	M ²
ÁREA DE ALMOXARFAGEM DE GARAGEM	ÁREA DE ALMOXARFAGEM DE GARAGEM	0,12	M ²
ÁREA DE GARAGEM DE GARAGEM	ÁREA DE GARAGEM DE GARAGEM	0,09	M ²



1. TERREO FINAL - PARTE 03

TABELA DE JANELAS - FINAL			
QUANTIDADE	DESCRIÇÃO	VALOR	UNIDADE
1	JANELA 1	1.234,56	M ²
2	JANELA 2	2.345,67	M ²
3	JANELA 3	3.456,78	M ²
4	JANELA 4	4.567,89	M ²
5	JANELA 5	5.678,90	M ²
6	JANELA 6	6.789,01	M ²
7	JANELA 7	7.890,12	M ²
8	JANELA 8	8.901,23	M ²
9	JANELA 9	9.012,34	M ²
10	JANELA 10	10.123,45	M ²
11	JANELA 11	11.234,56	M ²
12	JANELA 12	12.345,67	M ²
13	JANELA 13	13.456,78	M ²
14	JANELA 14	14.567,89	M ²
15	JANELA 15	15.678,90	M ²
16	JANELA 16	16.789,01	M ²
17	JANELA 17	17.890,12	M ²
18	JANELA 18	18.901,23	M ²
19	JANELA 19	19.012,34	M ²
20	JANELA 20	20.123,45	M ²
21	JANELA 21	21.234,56	M ²
22	JANELA 22	22.345,67	M ²
23	JANELA 23	23.456,78	M ²
24	JANELA 24	24.567,89	M ²
25	JANELA 25	25.678,90	M ²
26	JANELA 26	26.789,01	M ²
27	JANELA 27	27.890,12	M ²
28	JANELA 28	28.901,23	M ²
29	JANELA 29	29.012,34	M ²
30	JANELA 30	30.123,45	M ²
31	JANELA 31	31.234,56	M ²
32	JANELA 32	32.345,67	M ²
33	JANELA 33	33.456,78	M ²
34	JANELA 34	34.567,89	M ²
35	JANELA 35	35.678,90	M ²
36	JANELA 36	36.789,01	M ²
37	JANELA 37	37.890,12	M ²
38	JANELA 38	38.901,23	M ²
39	JANELA 39	39.012,34	M ²
40	JANELA 40	40.123,45	M ²

TABELA DE PORTAS - FINAL			
QUANTIDADE	DESCRIÇÃO	VALOR	UNIDADE
1	PORTA 1	1.234,56	M ²
2	PORTA 2	2.345,67	M ²
3	PORTA 3	3.456,78	M ²
4	PORTA 4	4.567,89	M ²
5	PORTA 5	5.678,90	M ²
6	PORTA 6	6.789,01	M ²
7	PORTA 7	7.890,12	M ²
8	PORTA 8	8.901,23	M ²
9	PORTA 9	9.012,34	M ²
10	PORTA 10	10.123,45	M ²
11	PORTA 11	11.234,56	M ²
12	PORTA 12	12.345,67	M ²
13	PORTA 13	13.456,78	M ²
14	PORTA 14	14.567,89	M ²
15	PORTA 15	15.678,90	M ²
16	PORTA 16	16.789,01	M ²
17	PORTA 17	17.890,12	M ²
18	PORTA 18	18.901,23	M ²
19	PORTA 19	19.012,34	M ²
20	PORTA 20	20.123,45	M ²
21	PORTA 21	21.234,56	M ²
22	PORTA 22	22.345,67	M ²
23	PORTA 23	23.456,78	M ²
24	PORTA 24	24.567,89	M ²
25	PORTA 25	25.678,90	M ²
26	PORTA 26	26.789,01	M ²
27	PORTA 27	27.890,12	M ²
28	PORTA 28	28.901,23	M ²
29	PORTA 29	29.012,34	M ²
30	PORTA 30	30.123,45	M ²
31	PORTA 31	31.234,56	M ²
32	PORTA 32	32.345,67	M ²
33	PORTA 33	33.456,78	M ²
34	PORTA 34	34.567,89	M ²
35	PORTA 35	35.678,90	M ²
36	PORTA 36	36.789,01	M ²
37	PORTA 37	37.890,12	M ²
38	PORTA 38	38.901,23	M ²
39	PORTA 39	39.012,34	M ²
40	PORTA 40	40.123,45	M ²

COMISSÃO DE LICITAÇÃO

PREFEITURA MUNICIPAL DE TAMBORIL

Engenheira Civil

ARQUITETURA

Handwritten number: 200

[Handwritten signature]

ITEM	QUANTIDADE	UNIDADE	VALOR UNITARIO	VALOR TOTAL
1	1	m²	100,00	100,00
2	2	m²	200,00	400,00
3	3	m²	300,00	900,00
4	4	m²	400,00	1600,00
5	5	m²	500,00	2500,00
6	6	m²	600,00	3600,00
7	7	m²	700,00	4900,00
8	8	m²	800,00	6400,00
9	9	m²	900,00	8100,00
10	10	m²	1000,00	10000,00

TABELA DE JANELAS - FINAL

ITEM	QUANTIDADE	UNIDADE	VALOR UNITARIO	VALOR TOTAL
1	1	m²	100,00	100,00
2	2	m²	200,00	400,00
3	3	m²	300,00	900,00
4	4	m²	400,00	1600,00
5	5	m²	500,00	2500,00
6	6	m²	600,00	3600,00
7	7	m²	700,00	4900,00
8	8	m²	800,00	6400,00
9	9	m²	900,00	8100,00
10	10	m²	1000,00	10000,00

TABELA DE PORTAS - FINAL

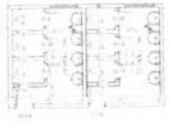
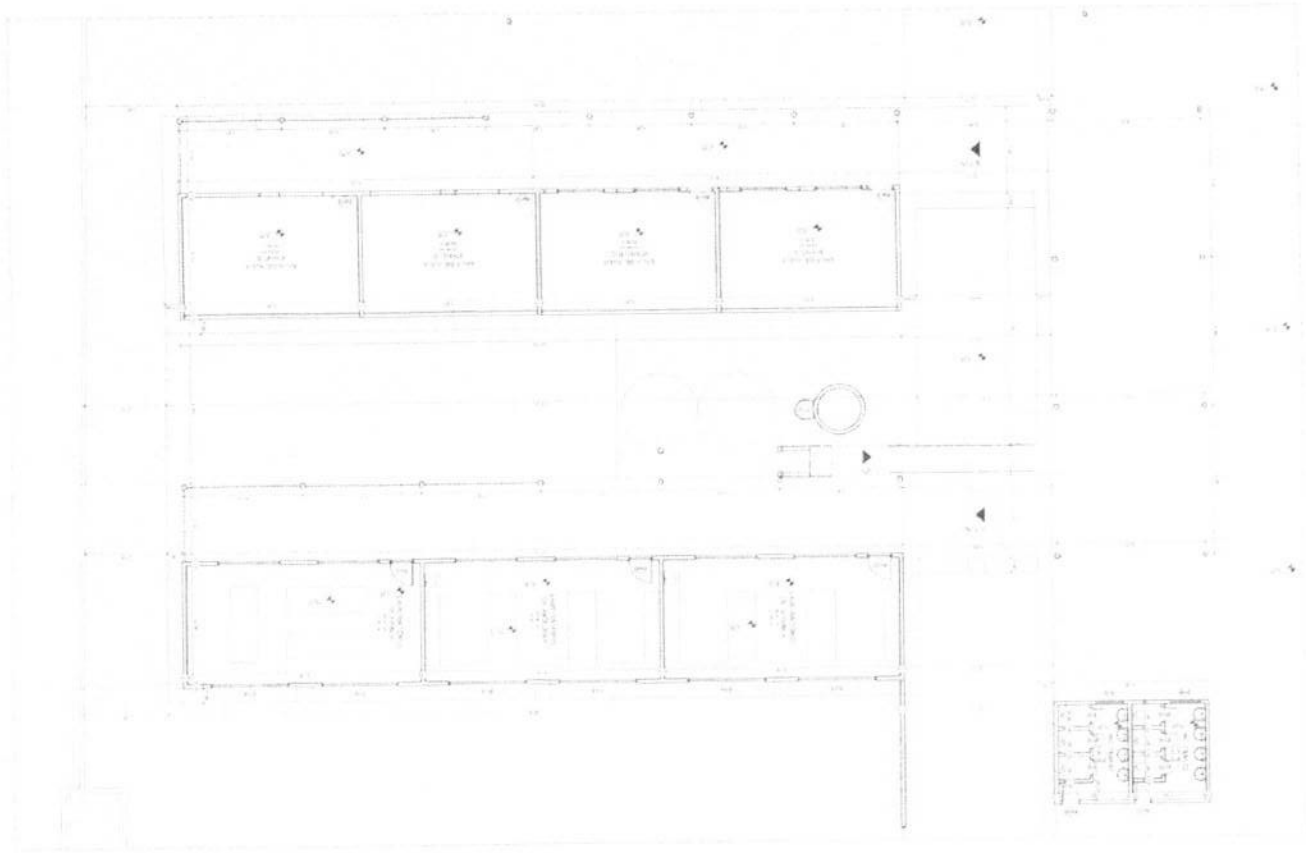

TERRAÇO FINAL - PARTIDA

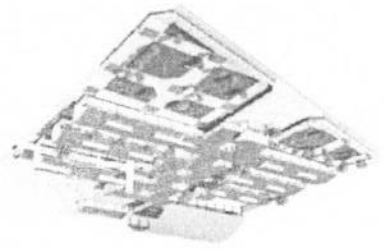

ITEM	QUANTIDADE	UNIDADE	VALOR UNITARIO	VALOR TOTAL
1	1	m²	100,00	100,00
2	2	m²	200,00	400,00
3	3	m²	300,00	900,00
4	4	m²	400,00	1600,00
5	5	m²	500,00	2500,00
6	6	m²	600,00	3600,00
7	7	m²	700,00	4900,00
8	8	m²	800,00	6400,00
9	9	m²	900,00	8100,00
10	10	m²	1000,00	10000,00

QUADRO GERAL DE ÁREAS INTERNAS - FINAL



Prefeitura Municipal de Tamboril
 Engenharia Civil
 R. ...
 Tamboril - SP
 Telefone: (11) 4522-9208
 E-mail: ...@tamboril.sp.gov.br
 Arquitetura

PREFEITURA MUNICIPAL DE TAMBORIL
 COMISSÃO DE LICITAÇÃO
 FIP

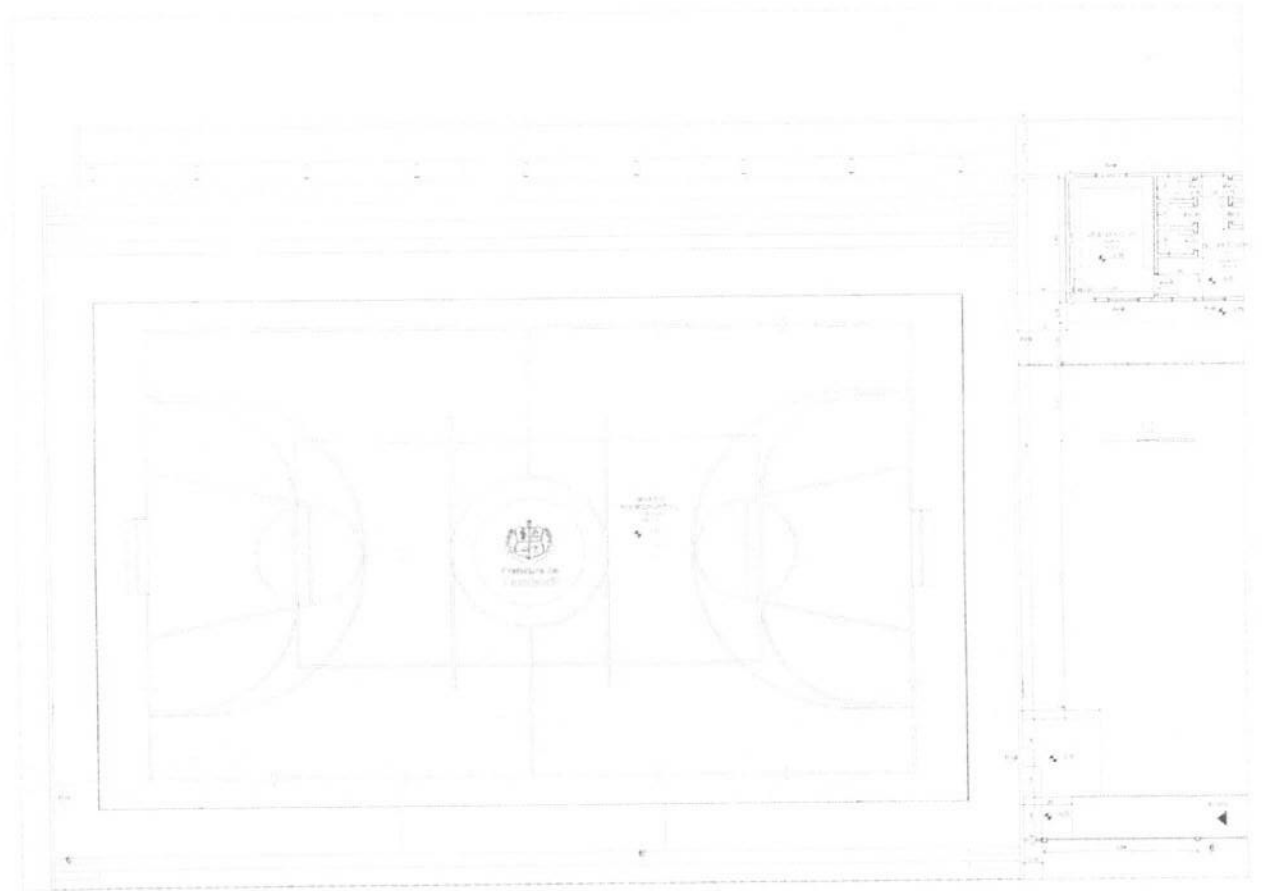

TÉRREO - FINAL - PARTE 05

QUADRO GERAL DE ÁREAS INTERNAS - FINAL

QUADRO	ÁREA	USO
01	100,00	ÁREA ÚTIL
02	200,00	ÁREA DE SERVIÇOS
03	300,00	ÁREA DE ESTUDO
04	400,00	ÁREA DE ARMAZENAGEM
05	500,00	ÁREA DE COZINHA
06	600,00	ÁREA DE BANHEIRO
07	700,00	ÁREA DE VESTIBULADO
08	800,00	ÁREA DE CORREDOR
09	900,00	ÁREA DE ESCADA
10	1000,00	ÁREA DE PORTAS
11	1100,00	ÁREA DE JANELAS
12	1200,00	ÁREA DE PAVIMENTO
13	1300,00	ÁREA DE REVESTIMENTO
14	1400,00	ÁREA DE INSTALAÇÃO
15	1500,00	ÁREA DE PINTURA
16	1600,00	ÁREA DE MOBILIÁRIO
17	1700,00	ÁREA DE EQUIPAMENTOS
18	1800,00	ÁREA DE UTENSÍLIOS
19	1900,00	ÁREA DE MATERIAIS
20	2000,00	ÁREA DE RESERVA



TABELA DE JANELAS - FINAL

QUADRO	QUANTIDADE	ÁREA
01	100	100,00
02	200	200,00
03	300	300,00
04	400	400,00
05	500	500,00
06	600	600,00
07	700	700,00
08	800	800,00
09	900	900,00
10	1000	1000,00

TABELA DE PORTAS - FINAL

QUADRO	QUANTIDADE	ÁREA
01	100	100,00
02	200	200,00
03	300	300,00
04	400	400,00
05	500	500,00
06	600	600,00
07	700	700,00
08	800	800,00
09	900	900,00
10	1000	1000,00

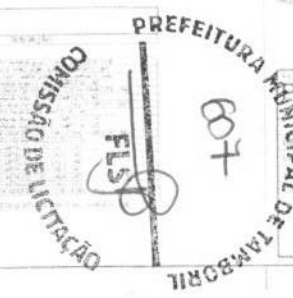

38
67

[Handwritten Signature]
Engenheira Civil
CREA-CE-16620/9280

PROJETO: ARQUITETURA	PROFESSOR(A):	DATA: _____
PROJETO: ARQUITETURA	PROFESSOR(A):	DATA: _____
PROJETO: ARQUITETURA	PROFESSOR(A):	DATA: _____

Prefeitura de Tamboril
ARQUITETURA

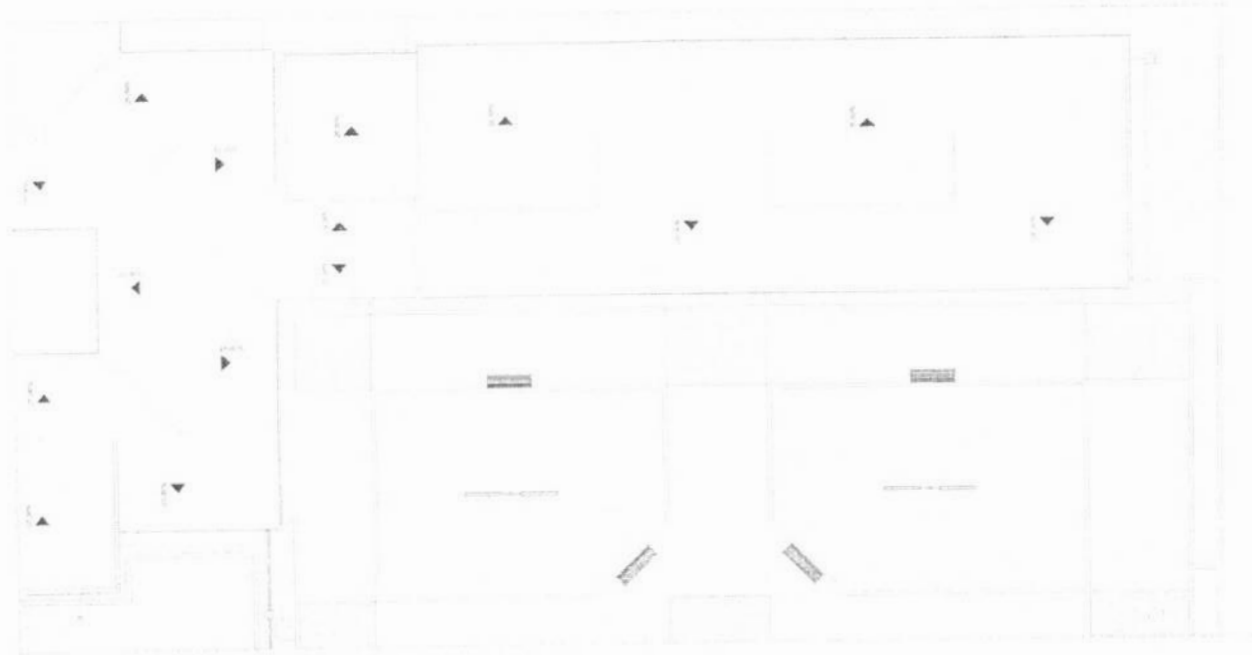

QUADRO GERAL DE ÁREAS INTERNAS - FINAL

ÁREA	EXTENSÃO (m²)	DESTINO
ÁREA 01	100,00	ÁREA DE SERVIÇOS
ÁREA 02	150,00	ÁREA DE ESTUDO
ÁREA 03	200,00	ÁREA DE REUNIÃO
ÁREA 04	300,00	ÁREA DE ALMOÇO
ÁREA 05	400,00	ÁREA DE AULA
ÁREA 06	500,00	ÁREA DE AULA
ÁREA 07	600,00	ÁREA DE AULA
ÁREA 08	700,00	ÁREA DE AULA
ÁREA 09	800,00	ÁREA DE AULA
ÁREA 10	900,00	ÁREA DE AULA
ÁREA 11	1000,00	ÁREA DE AULA
ÁREA 12	1100,00	ÁREA DE AULA
ÁREA 13	1200,00	ÁREA DE AULA
ÁREA 14	1300,00	ÁREA DE AULA
ÁREA 15	1400,00	ÁREA DE AULA
ÁREA 16	1500,00	ÁREA DE AULA
ÁREA 17	1600,00	ÁREA DE AULA
ÁREA 18	1700,00	ÁREA DE AULA
ÁREA 19	1800,00	ÁREA DE AULA
ÁREA 20	1900,00	ÁREA DE AULA
ÁREA 21	2000,00	ÁREA DE AULA
ÁREA 22	2100,00	ÁREA DE AULA
ÁREA 23	2200,00	ÁREA DE AULA
ÁREA 24	2300,00	ÁREA DE AULA
ÁREA 25	2400,00	ÁREA DE AULA
ÁREA 26	2500,00	ÁREA DE AULA
ÁREA 27	2600,00	ÁREA DE AULA
ÁREA 28	2700,00	ÁREA DE AULA
ÁREA 29	2800,00	ÁREA DE AULA
ÁREA 30	2900,00	ÁREA DE AULA
ÁREA 31	3000,00	ÁREA DE AULA
ÁREA 32	3100,00	ÁREA DE AULA
ÁREA 33	3200,00	ÁREA DE AULA
ÁREA 34	3300,00	ÁREA DE AULA
ÁREA 35	3400,00	ÁREA DE AULA
ÁREA 36	3500,00	ÁREA DE AULA
ÁREA 37	3600,00	ÁREA DE AULA
ÁREA 38	3700,00	ÁREA DE AULA
ÁREA 39	3800,00	ÁREA DE AULA
ÁREA 40	3900,00	ÁREA DE AULA
ÁREA 41	4000,00	ÁREA DE AULA
ÁREA 42	4100,00	ÁREA DE AULA
ÁREA 43	4200,00	ÁREA DE AULA
ÁREA 44	4300,00	ÁREA DE AULA
ÁREA 45	4400,00	ÁREA DE AULA
ÁREA 46	4500,00	ÁREA DE AULA
ÁREA 47	4600,00	ÁREA DE AULA
ÁREA 48	4700,00	ÁREA DE AULA
ÁREA 49	4800,00	ÁREA DE AULA
ÁREA 50	4900,00	ÁREA DE AULA
ÁREA 51	5000,00	ÁREA DE AULA
ÁREA 52	5100,00	ÁREA DE AULA
ÁREA 53	5200,00	ÁREA DE AULA
ÁREA 54	5300,00	ÁREA DE AULA
ÁREA 55	5400,00	ÁREA DE AULA
ÁREA 56	5500,00	ÁREA DE AULA
ÁREA 57	5600,00	ÁREA DE AULA
ÁREA 58	5700,00	ÁREA DE AULA
ÁREA 59	5800,00	ÁREA DE AULA
ÁREA 60	5900,00	ÁREA DE AULA
ÁREA 61	6000,00	ÁREA DE AULA
ÁREA 62	6100,00	ÁREA DE AULA
ÁREA 63	6200,00	ÁREA DE AULA
ÁREA 64	6300,00	ÁREA DE AULA
ÁREA 65	6400,00	ÁREA DE AULA
ÁREA 66	6500,00	ÁREA DE AULA
ÁREA 67	6600,00	ÁREA DE AULA
ÁREA 68	6700,00	ÁREA DE AULA
ÁREA 69	6800,00	ÁREA DE AULA
ÁREA 70	6900,00	ÁREA DE AULA
ÁREA 71	7000,00	ÁREA DE AULA
ÁREA 72	7100,00	ÁREA DE AULA
ÁREA 73	7200,00	ÁREA DE AULA
ÁREA 74	7300,00	ÁREA DE AULA
ÁREA 75	7400,00	ÁREA DE AULA
ÁREA 76	7500,00	ÁREA DE AULA
ÁREA 77	7600,00	ÁREA DE AULA
ÁREA 78	7700,00	ÁREA DE AULA
ÁREA 79	7800,00	ÁREA DE AULA
ÁREA 80	7900,00	ÁREA DE AULA
ÁREA 81	8000,00	ÁREA DE AULA
ÁREA 82	8100,00	ÁREA DE AULA
ÁREA 83	8200,00	ÁREA DE AULA
ÁREA 84	8300,00	ÁREA DE AULA
ÁREA 85	8400,00	ÁREA DE AULA
ÁREA 86	8500,00	ÁREA DE AULA
ÁREA 87	8600,00	ÁREA DE AULA
ÁREA 88	8700,00	ÁREA DE AULA
ÁREA 89	8800,00	ÁREA DE AULA
ÁREA 90	8900,00	ÁREA DE AULA
ÁREA 91	9000,00	ÁREA DE AULA
ÁREA 92	9100,00	ÁREA DE AULA
ÁREA 93	9200,00	ÁREA DE AULA
ÁREA 94	9300,00	ÁREA DE AULA
ÁREA 95	9400,00	ÁREA DE AULA
ÁREA 96	9500,00	ÁREA DE AULA
ÁREA 97	9600,00	ÁREA DE AULA
ÁREA 98	9700,00	ÁREA DE AULA
ÁREA 99	9800,00	ÁREA DE AULA
ÁREA 100	9900,00	ÁREA DE AULA
ÁREA 101	10000,00	ÁREA DE AULA

1 COBERTA - FINAL - PARTE 02



[Handwritten signature]

PREFEITURA MUNICIPAL DE TAMBORIL
COMISSÃO DE LICITAÇÃO

[Handwritten signature]
Engeheira Civil
C.R.E. 1162092608-2

P47

PROJETO RESUMIDO DE MELHORIA DE INFRAESTRUTURA LOCALIZADA EM TAMBORIL - PREFEITURA MUNICIPAL DE TAMBORIL

PREFEITURA de Tamboril
ARQUITETURA

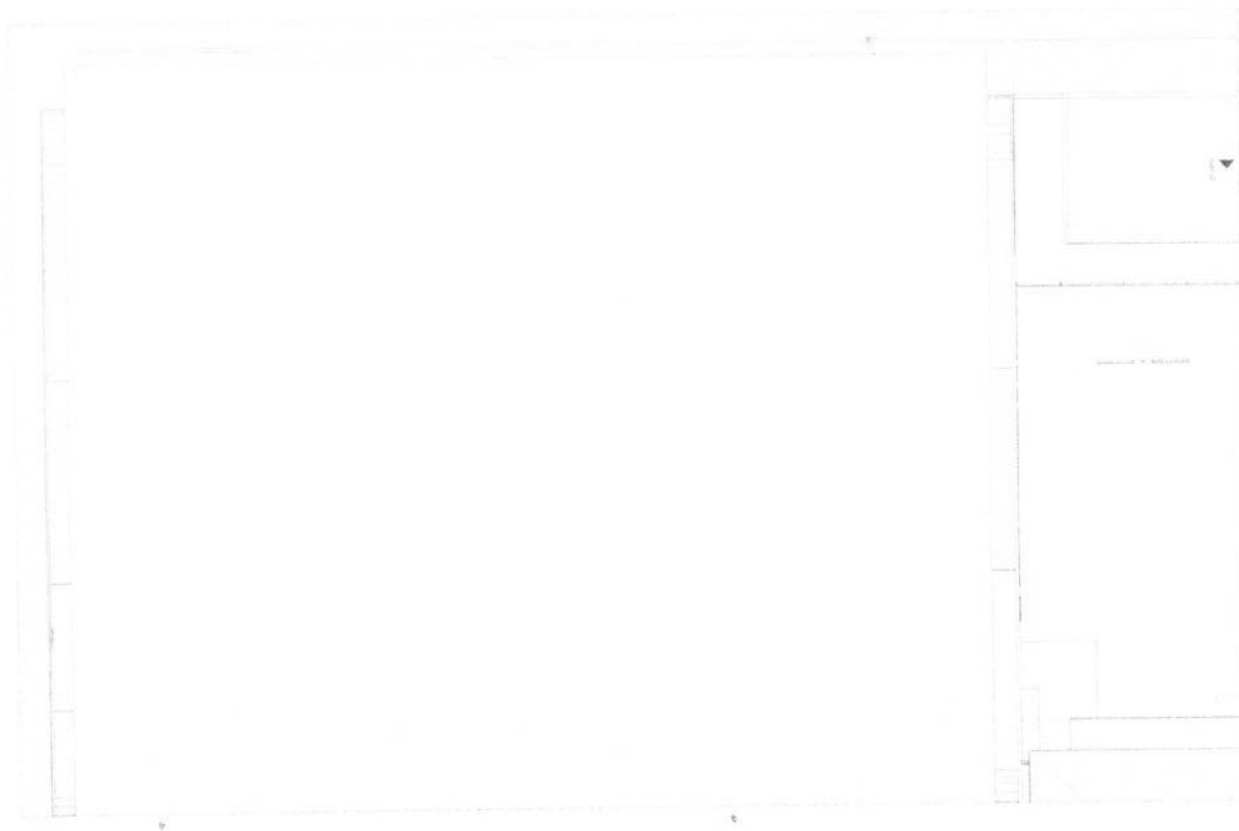

QUADRO GERAL DE ÁREAS INTERNAS - FINAL

ÁREA	DESCRIÇÃO	ÁREA (m²)	ÁREA ÚTIL (m²)	ÁREA COBERTA (m²)
01	ALVARADO	1.500,00	1.500,00	1.500,00
02	ALVARADO	1.500,00	1.500,00	1.500,00
03	ALVARADO	1.500,00	1.500,00	1.500,00
04	ALVARADO	1.500,00	1.500,00	1.500,00
05	ALVARADO	1.500,00	1.500,00	1.500,00
06	ALVARADO	1.500,00	1.500,00	1.500,00
07	ALVARADO	1.500,00	1.500,00	1.500,00
08	ALVARADO	1.500,00	1.500,00	1.500,00
09	ALVARADO	1.500,00	1.500,00	1.500,00
10	ALVARADO	1.500,00	1.500,00	1.500,00
11	ALVARADO	1.500,00	1.500,00	1.500,00
12	ALVARADO	1.500,00	1.500,00	1.500,00
13	ALVARADO	1.500,00	1.500,00	1.500,00
14	ALVARADO	1.500,00	1.500,00	1.500,00
15	ALVARADO	1.500,00	1.500,00	1.500,00
16	ALVARADO	1.500,00	1.500,00	1.500,00
17	ALVARADO	1.500,00	1.500,00	1.500,00
18	ALVARADO	1.500,00	1.500,00	1.500,00
19	ALVARADO	1.500,00	1.500,00	1.500,00
20	ALVARADO	1.500,00	1.500,00	1.500,00
21	ALVARADO	1.500,00	1.500,00	1.500,00
22	ALVARADO	1.500,00	1.500,00	1.500,00
23	ALVARADO	1.500,00	1.500,00	1.500,00
24	ALVARADO	1.500,00	1.500,00	1.500,00
25	ALVARADO	1.500,00	1.500,00	1.500,00
26	ALVARADO	1.500,00	1.500,00	1.500,00
27	ALVARADO	1.500,00	1.500,00	1.500,00
28	ALVARADO	1.500,00	1.500,00	1.500,00
29	ALVARADO	1.500,00	1.500,00	1.500,00
30	ALVARADO	1.500,00	1.500,00	1.500,00
31	ALVARADO	1.500,00	1.500,00	1.500,00
32	ALVARADO	1.500,00	1.500,00	1.500,00
33	ALVARADO	1.500,00	1.500,00	1.500,00
34	ALVARADO	1.500,00	1.500,00	1.500,00
35	ALVARADO	1.500,00	1.500,00	1.500,00
36	ALVARADO	1.500,00	1.500,00	1.500,00
37	ALVARADO	1.500,00	1.500,00	1.500,00
38	ALVARADO	1.500,00	1.500,00	1.500,00
39	ALVARADO	1.500,00	1.500,00	1.500,00
40	ALVARADO	1.500,00	1.500,00	1.500,00
41	ALVARADO	1.500,00	1.500,00	1.500,00
42	ALVARADO	1.500,00	1.500,00	1.500,00
43	ALVARADO	1.500,00	1.500,00	1.500,00
44	ALVARADO	1.500,00	1.500,00	1.500,00
45	ALVARADO	1.500,00	1.500,00	1.500,00
46	ALVARADO	1.500,00	1.500,00	1.500,00
47	ALVARADO	1.500,00	1.500,00	1.500,00
48	ALVARADO	1.500,00	1.500,00	1.500,00
49	ALVARADO	1.500,00	1.500,00	1.500,00
50	ALVARADO	1.500,00	1.500,00	1.500,00

1 COBERTA - FINAL - PARTE 05



Engenheira Civil
CREA-CE nº 017070208-2

Projeto Arquitetônico de Edifício Escolar
Fiscal - SED - TAMBORIL - CE
PROPOSTA Nº 001/2014 - TAMBORIL - CE

PREFEITURA MUNICIPAL DE TAMBORIL

ARQUITETURA



QUADRO GERAL DE ÁREAS INTERNAS - FINAL

ÁREA	DESCRIÇÃO	ÁREA (m²)	TOTAL
1	ÁREA DE SERVIÇOS	1.200,00	1.200,00
2	ÁREA DE ESTUDO	1.500,00	2.700,00
3	ÁREA DE REUNIÃO	800,00	3.500,00
4	ÁREA DE ARMAZENAGEM	1.000,00	4.500,00
5	ÁREA DE VESTIBULO	500,00	5.000,00
6	ÁREA DE COZINHA	300,00	5.300,00
7	ÁREA DE BANHEIRO	200,00	5.500,00
8	ÁREA DE LAVANDARIA	100,00	5.600,00
9	ÁREA DE PASSADIZO	100,00	5.700,00
10	ÁREA DE ESCADA	100,00	5.800,00
11	ÁREA DE SANITÁRIO	100,00	5.900,00
12	ÁREA DE ESTACIONAMENTO	1.000,00	6.900,00
13	ÁREA DE PISCINA	500,00	7.400,00
14	ÁREA DE JARDIM	1.000,00	8.400,00
15	ÁREA DE GARAGEM	500,00	8.900,00
16	ÁREA DE COBERTURA	1.000,00	9.900,00
17	ÁREA DE VESTIBULO	500,00	10.400,00
18	ÁREA DE COZINHA	300,00	10.700,00
19	ÁREA DE BANHEIRO	200,00	10.900,00
20	ÁREA DE LAVANDARIA	100,00	11.000,00
21	ÁREA DE PASSADIZO	100,00	11.100,00
22	ÁREA DE ESCADA	100,00	11.200,00
23	ÁREA DE SANITÁRIO	100,00	11.300,00
24	ÁREA DE ESTACIONAMENTO	1.000,00	12.300,00
25	ÁREA DE PISCINA	500,00	12.800,00
26	ÁREA DE JARDIM	1.000,00	13.800,00
27	ÁREA DE GARAGEM	500,00	14.300,00
28	ÁREA DE COBERTURA	1.000,00	15.300,00
29	ÁREA DE VESTIBULO	500,00	15.800,00
30	ÁREA DE COZINHA	300,00	16.100,00
31	ÁREA DE BANHEIRO	200,00	16.300,00
32	ÁREA DE LAVANDARIA	100,00	16.400,00
33	ÁREA DE PASSADIZO	100,00	16.500,00
34	ÁREA DE ESCADA	100,00	16.600,00
35	ÁREA DE SANITÁRIO	100,00	16.700,00
36	ÁREA DE ESTACIONAMENTO	1.000,00	17.700,00
37	ÁREA DE PISCINA	500,00	18.200,00
38	ÁREA DE JARDIM	1.000,00	19.200,00
39	ÁREA DE GARAGEM	500,00	19.700,00
40	ÁREA DE COBERTURA	1.000,00	20.700,00
41	ÁREA DE VESTIBULO	500,00	21.200,00
42	ÁREA DE COZINHA	300,00	21.500,00
43	ÁREA DE BANHEIRO	200,00	21.700,00
44	ÁREA DE LAVANDARIA	100,00	21.800,00
45	ÁREA DE PASSADIZO	100,00	21.900,00
46	ÁREA DE ESCADA	100,00	22.000,00
47	ÁREA DE SANITÁRIO	100,00	22.100,00
48	ÁREA DE ESTACIONAMENTO	1.000,00	23.100,00
49	ÁREA DE PISCINA	500,00	23.600,00
50	ÁREA DE JARDIM	1.000,00	24.600,00
51	ÁREA DE GARAGEM	500,00	25.100,00
52	ÁREA DE COBERTURA	1.000,00	26.100,00
53	ÁREA DE VESTIBULO	500,00	26.600,00
54	ÁREA DE COZINHA	300,00	26.900,00
55	ÁREA DE BANHEIRO	200,00	27.100,00
56	ÁREA DE LAVANDARIA	100,00	27.200,00
57	ÁREA DE PASSADIZO	100,00	27.300,00
58	ÁREA DE ESCADA	100,00	27.400,00
59	ÁREA DE SANITÁRIO	100,00	27.500,00
60	ÁREA DE ESTACIONAMENTO	1.000,00	28.500,00
61	ÁREA DE PISCINA	500,00	29.000,00
62	ÁREA DE JARDIM	1.000,00	30.000,00
63	ÁREA DE GARAGEM	500,00	30.500,00
64	ÁREA DE COBERTURA	1.000,00	31.500,00
65	ÁREA DE VESTIBULO	500,00	32.000,00
66	ÁREA DE COZINHA	300,00	32.300,00
67	ÁREA DE BANHEIRO	200,00	32.500,00
68	ÁREA DE LAVANDARIA	100,00	32.600,00
69	ÁREA DE PASSADIZO	100,00	32.700,00
70	ÁREA DE ESCADA	100,00	32.800,00
71	ÁREA DE SANITÁRIO	100,00	32.900,00
72	ÁREA DE ESTACIONAMENTO	1.000,00	33.900,00
73	ÁREA DE PISCINA	500,00	34.400,00
74	ÁREA DE JARDIM	1.000,00	35.400,00
75	ÁREA DE GARAGEM	500,00	35.900,00
76	ÁREA DE COBERTURA	1.000,00	36.900,00
77	ÁREA DE VESTIBULO	500,00	37.400,00
78	ÁREA DE COZINHA	300,00	37.700,00
79	ÁREA DE BANHEIRO	200,00	37.900,00
80	ÁREA DE LAVANDARIA	100,00	38.000,00
81	ÁREA DE PASSADIZO	100,00	38.100,00
82	ÁREA DE ESCADA	100,00	38.200,00
83	ÁREA DE SANITÁRIO	100,00	38.300,00
84	ÁREA DE ESTACIONAMENTO	1.000,00	39.300,00
85	ÁREA DE PISCINA	500,00	39.800,00
86	ÁREA DE JARDIM	1.000,00	40.800,00
87	ÁREA DE GARAGEM	500,00	41.300,00
88	ÁREA DE COBERTURA	1.000,00	42.300,00
89	ÁREA DE VESTIBULO	500,00	42.800,00
90	ÁREA DE COZINHA	300,00	43.100,00
91	ÁREA DE BANHEIRO	200,00	43.300,00
92	ÁREA DE LAVANDARIA	100,00	43.400,00
93	ÁREA DE PASSADIZO	100,00	43.500,00
94	ÁREA DE ESCADA	100,00	43.600,00
95	ÁREA DE SANITÁRIO	100,00	43.700,00
96	ÁREA DE ESTACIONAMENTO	1.000,00	44.700,00
97	ÁREA DE PISCINA	500,00	45.200,00
98	ÁREA DE JARDIM	1.000,00	46.200,00
99	ÁREA DE GARAGEM	500,00	46.700,00
100	ÁREA DE COBERTURA	1.000,00	47.700,00



COBERTA - FINAL - PAHES 05

[Handwritten signature]

PREFEITURA MUNICIPAL DE TAMBORIL
COMISSÃO DE LICITAÇÃO
SLS

Arquiteta *[Handwritten Name]*
Engenheira Civil

PROPOSTA Nº 001/2015
LOCAL: SÍTIO TAMBORIL II
PROPOSTA Nº 001/2015

EMPRESA:	ARQUITETURA
ENDEREÇO:	
CIDADE:	
CEP:	
TELEFONE:	
E-MAIL:	
ASSINATURA:	
DATA:	

Prefeitura de Tamboril

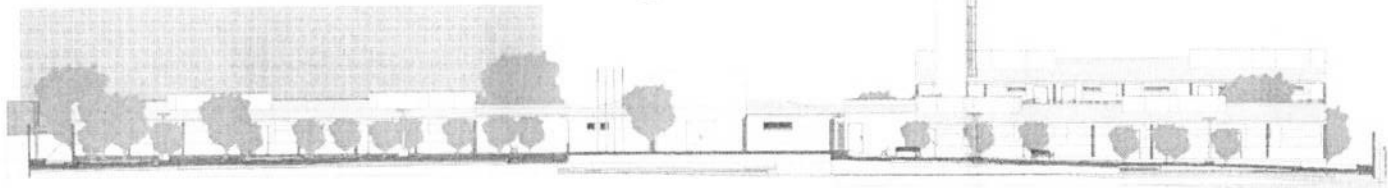
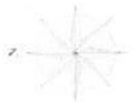

1.10
1.05
1.00
0.95
0.90
0.85
0.80
0.75
0.70
0.65
0.60
0.55
0.50
0.45
0.40
0.35
0.30
0.25
0.20
0.15
0.10
0.05
0.00

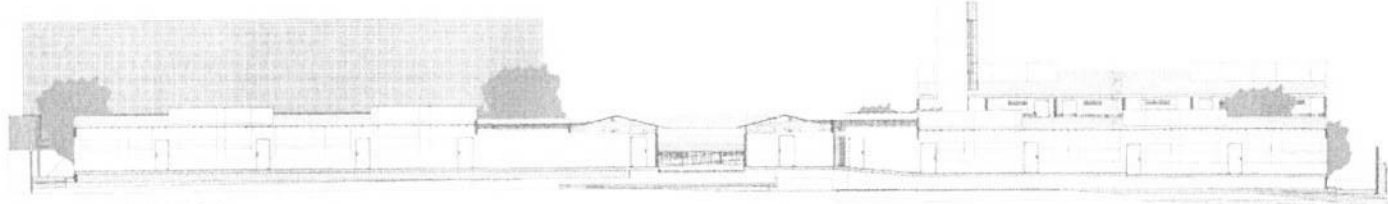

1.10
1.05
1.00
0.95
0.90
0.85
0.80
0.75
0.70
0.65
0.60
0.55
0.50
0.45
0.40
0.35
0.30
0.25
0.20
0.15
0.10
0.05
0.00

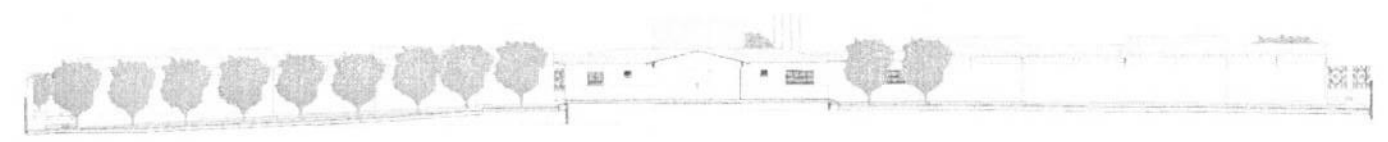

1.10
1.05
1.00
0.95
0.90
0.85
0.80
0.75
0.70
0.65
0.60
0.55
0.50
0.45
0.40
0.35
0.30
0.25
0.20
0.15
0.10
0.05
0.00

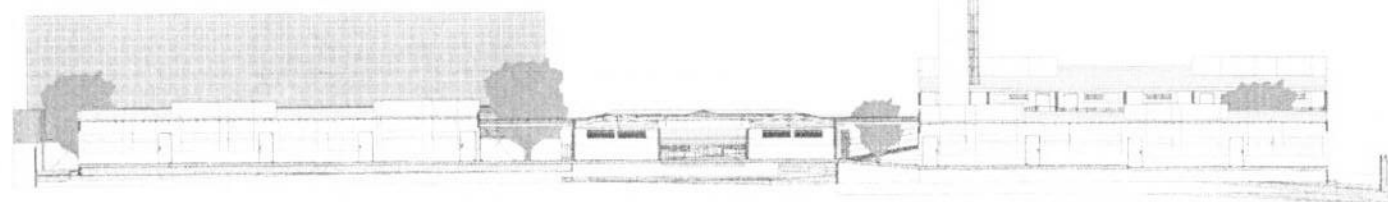

1.10
1.05
1.00
0.95
0.90
0.85
0.80
0.75
0.70
0.65
0.60
0.55
0.50
0.45
0.40
0.35
0.30
0.25
0.20
0.15
0.10
0.05
0.00

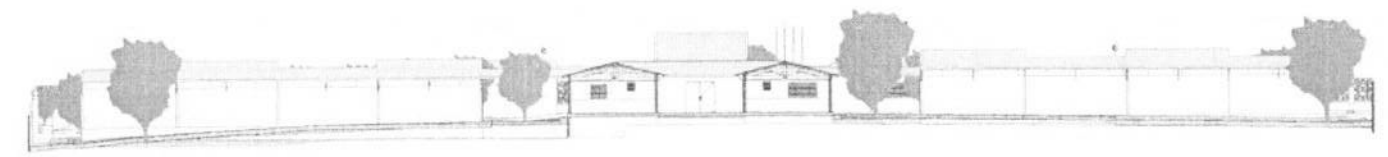

1.10
1.05
1.00
0.95
0.90
0.85
0.80
0.75
0.70
0.65
0.60
0.55
0.50
0.45
0.40
0.35
0.30
0.25
0.20
0.15
0.10
0.05
0.00

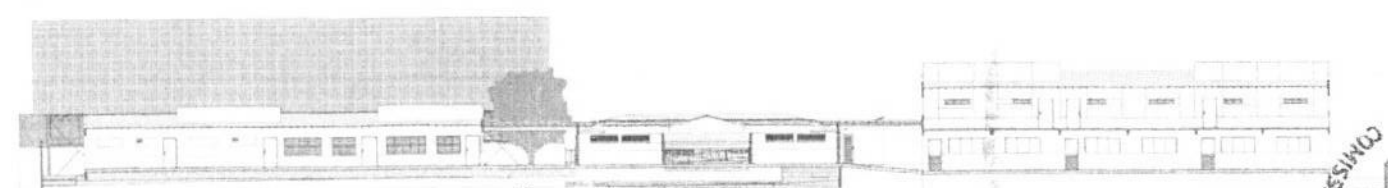

1.10
1.05
1.00
0.95
0.90
0.85
0.80
0.75
0.70
0.65
0.60
0.55
0.50
0.45
0.40
0.35
0.30
0.25
0.20
0.15
0.10
0.05
0.00



PROFESSOR CARLOS ROQUES
Engenheira Civil
 CREA-CE 106709/2008-2

COMISSÃO DE LICITAÇÃO

PREFEITURA MUNICIPAL DE TAMBORIL

P47 167	PROPOSTA Nº	00000000	 Prefeitura de Tamboril ARQUITETURA
	PROPOSTA Nº	00000000	
LOCAL: SP - TAMBORIL - RUA... PROPOSTA Nº: PREFEITURA MUNICIPAL DE TAMBORIL			Nº... Data...

[Handwritten signature]

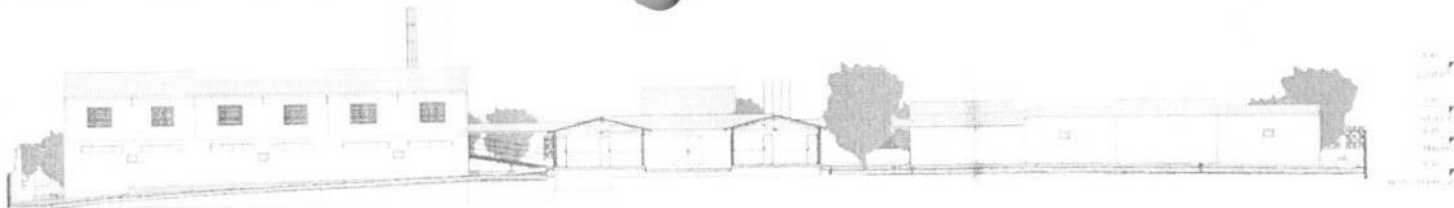

1 - CORTIL EXISTENTE - PARTE 07

1,00
1,50
2,00
2,50
3,00
3,50
4,00
4,50
5,00
5,50
6,00
6,50
7,00
7,50
8,00
8,50
9,00
9,50
10,00

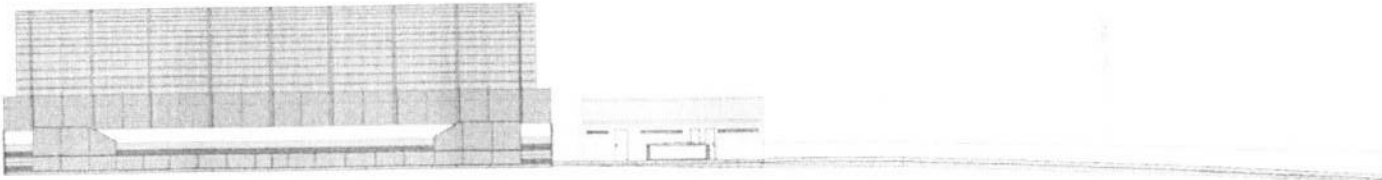

2 - CORTIL EXISTENTE - PARTE 08

1,00
1,50
2,00
2,50
3,00
3,50
4,00
4,50
5,00
5,50
6,00
6,50
7,00
7,50
8,00
8,50
9,00
9,50
10,00



3 - CORTIL EXISTENTE - PARTE 09

1,00
1,50
2,00
2,50
3,00
3,50
4,00
4,50
5,00
5,50
6,00
6,50
7,00
7,50
8,00
8,50
9,00
9,50
10,00

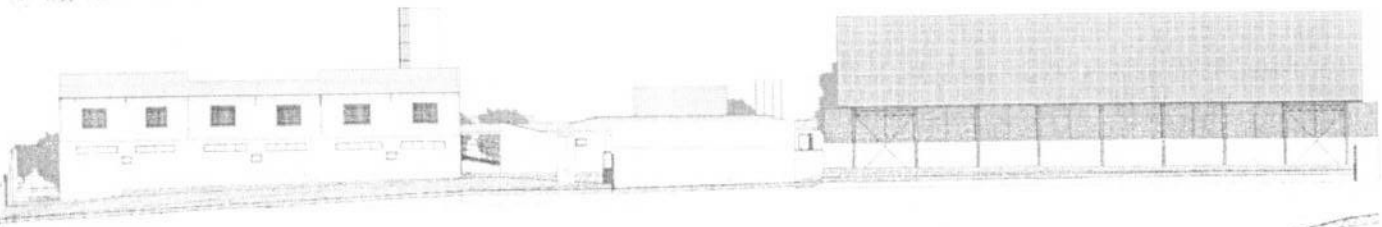

4 - CORTIL EXISTENTE - PARTE 10

1,00
1,50
2,00
2,50
3,00
3,50
4,00
4,50
5,00
5,50
6,00
6,50
7,00
7,50
8,00
8,50
9,00
9,50
10,00

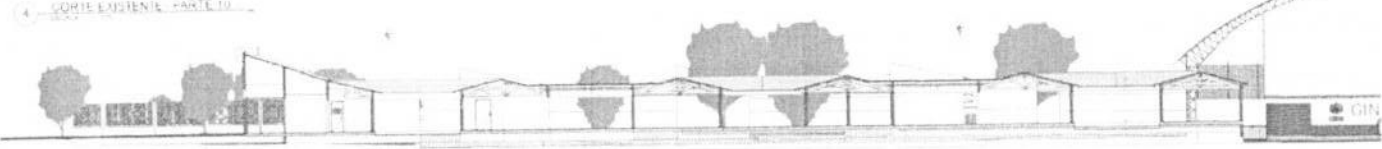

5 - CORTIL EXISTENTE - PARTE 11

1,00
1,50
2,00
2,50
3,00
3,50
4,00
4,50
5,00
5,50
6,00
6,50
7,00
7,50
8,00
8,50
9,00
9,50
10,00

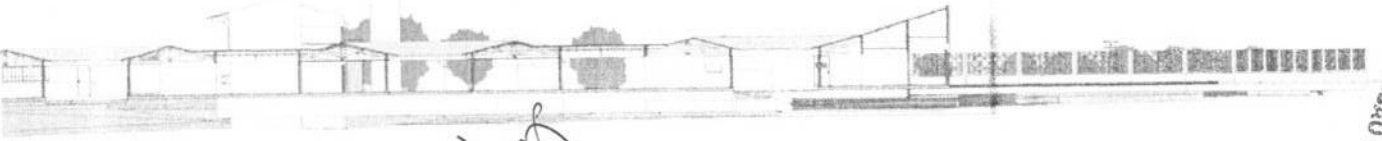

6 - CORTIL EXISTENTE - PARTE 12

[Handwritten signature]



PROFESSOR DE ARQUITETURA
 Engenheira Civil
 Rosângela Rodrigues

COMISSÃO DE LICITAÇÃO

18

PREFEITURA MUNICIPAL DE TAMBORIL

OBJETO	PROPOSTA Nº 001/2018	PROPRIETÁRIO	PREFEITURA MUNICIPAL DE TAMBORIL
ENDEREÇO	AV. BRUNO BUENO DE MENEZES, 100 - JARDIM SÃO CARLOS - TAMBORIL - SP	ENDEREÇO	AV. BRUNO BUENO DE MENEZES, 100 - JARDIM SÃO CARLOS - TAMBORIL - SP
DATA DE EMISSÃO	10/05/2018	DATA DE RECEBIMENTO	10/05/2018
VALOR	R\$ 1.000.000,00	VALOR	R\$ 1.000.000,00
TIPO DE LICITAÇÃO	ABERTO	TIPO DE LICITAÇÃO	ABERTO
DATA DE ABERTURA	10/05/2018	DATA DE ABERTURA	10/05/2018
DATA DE ENCERRAMENTO	10/05/2018	DATA DE ENCERRAMENTO	10/05/2018
DATA DE ASSINATURA	10/05/2018	DATA DE ASSINATURA	10/05/2018
ASSINATURA	<i>[Handwritten signature]</i>	ASSINATURA	<i>[Handwritten signature]</i>
PROFESSOR DE ARQUITETURA	Engenheira Civil	PROFESSOR DE ARQUITETURA	Engenheira Civil
RODRIGUES	Rosângela Rodrigues	RODRIGUES	Rosângela Rodrigues
PROFESSOR DE ARQUITETURA	Engenheira Civil	PROFESSOR DE ARQUITETURA	Engenheira Civil
RODRIGUES	Rosângela Rodrigues	RODRIGUES	Rosângela Rodrigues

ARQUITETURA

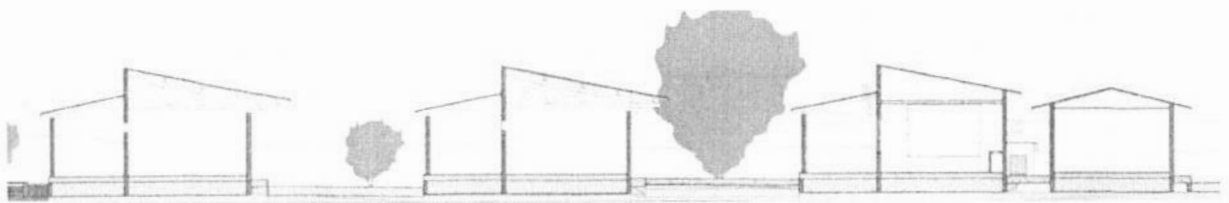

1 CORTE EXISTENTE - PARTE 13

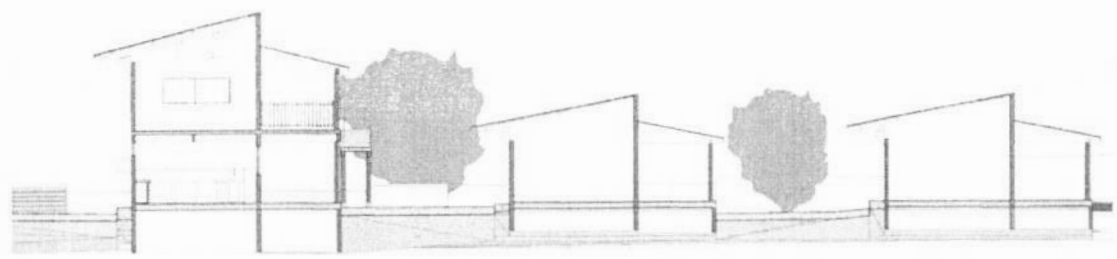

2 CORTE EXISTENTE - PARTE 14

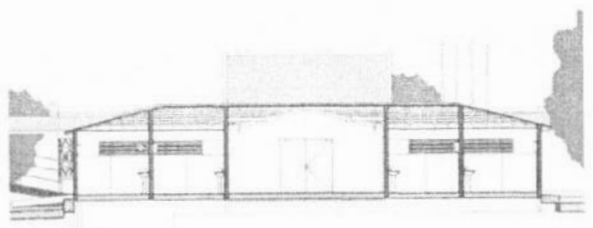

3 CORTE EXISTENTE - PARTE 15

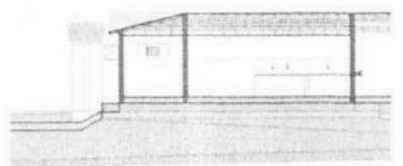

4 CORTE EXISTENTE - PARTE 16

[Handwritten signature]

PROPOSTA DE PROJETO ARQUITETÔNICO



PROPRIETÁRIO: PREFEITURA MUNICIPAL DE TAMBORIL

PROJETISTA: *[Handwritten signature]*
Isadora Lima Rodrigues
 Engenheira Civil
 CRP 06-000166209260002

PROPOSTA Nº: 049	PROPOSTA Nº: 049	 Prefeitura de Tamboril
LOCAL: SÍTIO TAMBOREIL	PROPRIETÁRIO: PREFEITURA MUNICIPAL DE TAMBORIL	
PROPOSTA Nº: 049	PROPOSTA Nº: 049	ARQUITETURA

COMISSÃO DE LICITAÇÃO

PREFEITURA MUNICIPAL DE TAMBORIL

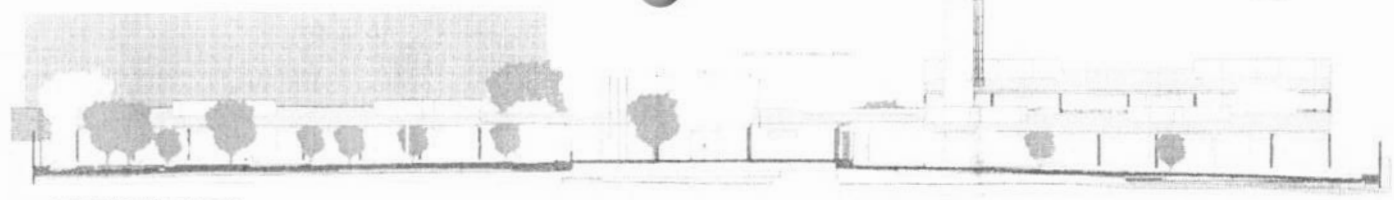

001
 002
 003
 004
 005
 006
 007
 008
 009
 010
 011
 012
 013
 014
 015
 016
 017
 018
 019
 020
 021
 022
 023
 024
 025
 026
 027
 028
 029
 030

1 - CORTE DEMOLUÇÃO - PARTE 01

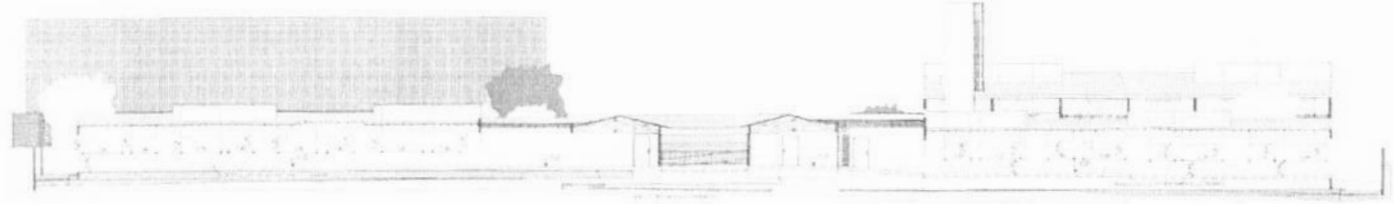

031
 032
 033
 034
 035
 036
 037
 038
 039
 040
 041
 042
 043
 044
 045
 046
 047
 048
 049
 050
 051
 052
 053
 054
 055
 056
 057
 058
 059
 060
 061
 062
 063
 064
 065
 066
 067
 068
 069
 070
 071
 072
 073
 074
 075
 076
 077
 078
 079
 080

2 - CORTE DEMOLUÇÃO - PARTE 02



081
 082
 083
 084
 085
 086
 087
 088
 089
 090
 091
 092
 093
 094
 095
 096
 097
 098
 099
 100
 101
 102
 103
 104
 105
 106
 107
 108
 109
 110
 111
 112
 113
 114
 115
 116
 117
 118
 119
 120
 121
 122
 123
 124
 125
 126
 127
 128
 129
 130

3 - CORTE DEMOLUÇÃO - PARTE 03

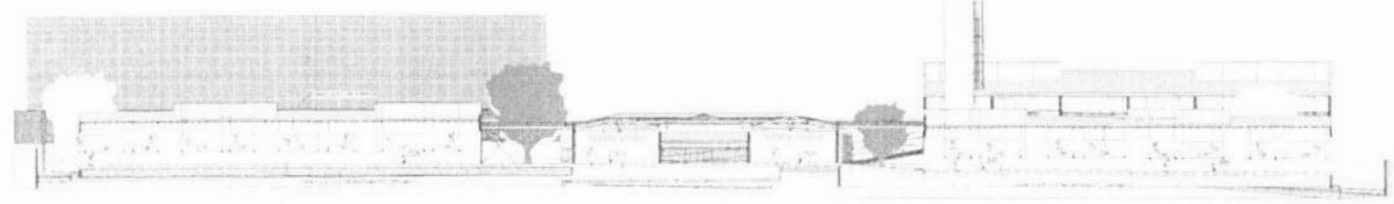

131
 132
 133
 134
 135
 136
 137
 138
 139
 140
 141
 142
 143
 144
 145
 146
 147
 148
 149
 150
 151
 152
 153
 154
 155
 156
 157
 158
 159
 160
 161
 162
 163
 164
 165
 166
 167
 168
 169
 170
 171
 172
 173
 174
 175
 176
 177
 178
 179
 180

4 - CORTE DEMOLUÇÃO - PARTE 04

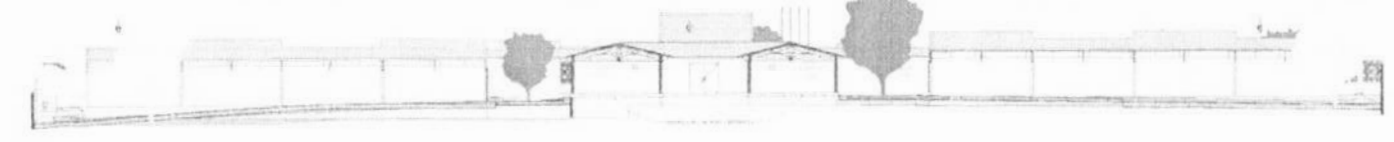

181
 182
 183
 184
 185
 186
 187
 188
 189
 190
 191
 192
 193
 194
 195
 196
 197
 198
 199
 200
 201
 202
 203
 204
 205
 206
 207
 208
 209
 210
 211
 212
 213
 214
 215
 216
 217
 218
 219
 220
 221
 222
 223
 224
 225
 226
 227
 228
 229
 230

5 - CORTE DEMOLUÇÃO - PARTE 05

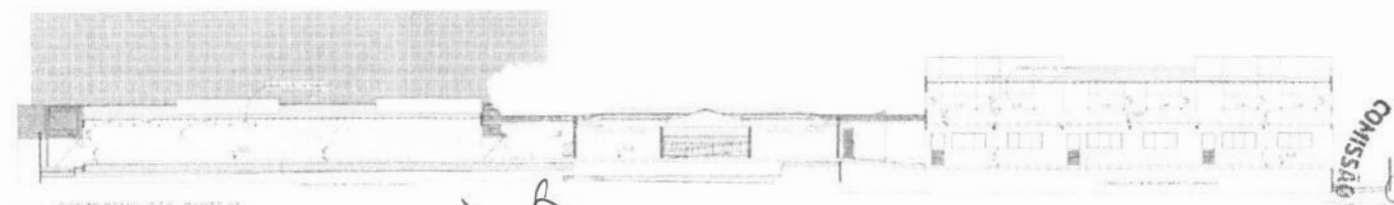

231
 232
 233
 234
 235
 236
 237
 238
 239
 240
 241
 242
 243
 244
 245
 246
 247
 248
 249
 250
 251
 252
 253
 254
 255
 256
 257
 258
 259
 260
 261
 262
 263
 264
 265
 266
 267
 268
 269
 270
 271
 272
 273
 274
 275
 276
 277
 278
 279
 280

6 - CORTE DEMOLUÇÃO - PARTE 06



PROPOSTA DE LICITAÇÃO Nº 01/2017

MUNICÍPIO DE TAMBORIL

Luciana Cristina Rodrigues
Engenheira Civil
 CREA - RJ - 218234167-0

Nº 057
 PROJETO ARQUITETÔNICO DE LICITAÇÃO Nº 01/2017

P50 LICITAÇÃO Nº 01/2017	PROPRIETÁRIO: PREFEITURA MUNICIPAL DE TAMBORIL ENDEREÇO: RUA... Nº 123 CIDADE: TAMBORIL - RJ CEP: 24410-000	 Prefeitura de Tamboril ARQUITETURA
-----------------------------	--	---

COMISSÃO DE LICITAÇÃO Nº 057
 Nº 057

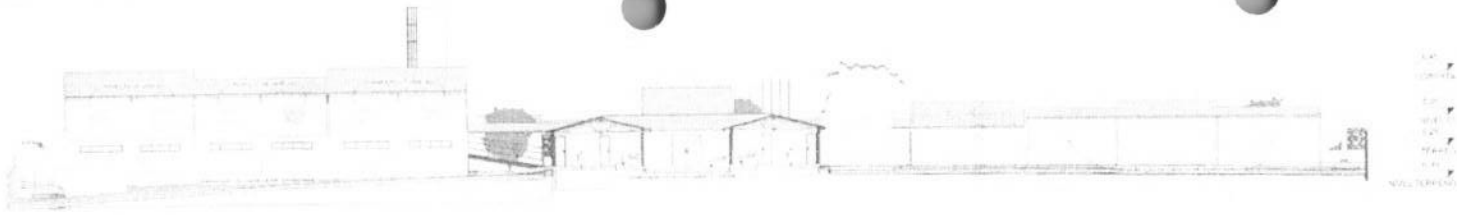

10.00
9.00
8.00
7.00
6.00
5.00
4.00
3.00
2.00
1.00
NIVEL TERRENO

1 - CORTE DEMOLICÃO - PARTE 07



10.00
9.00
8.00
7.00
6.00
5.00
4.00
3.00
2.00
1.00
NIVEL TERRENO

2 - CORTE DEMOLICÃO - PARTE 08

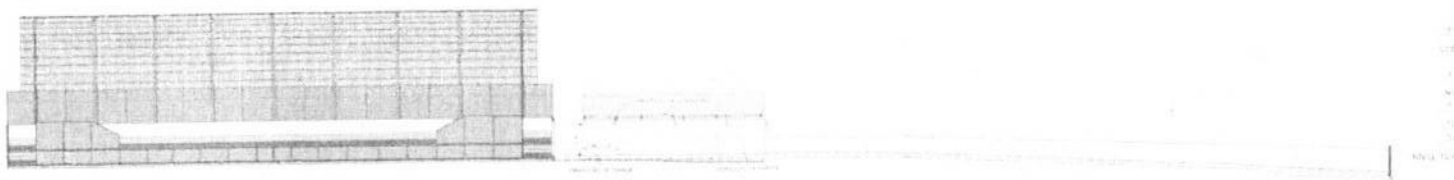

10.00
9.00
8.00
7.00
6.00
5.00
4.00
3.00
2.00
1.00
NIVEL TERRENO

3 - CORTE DEMOLICÃO - PARTE 09

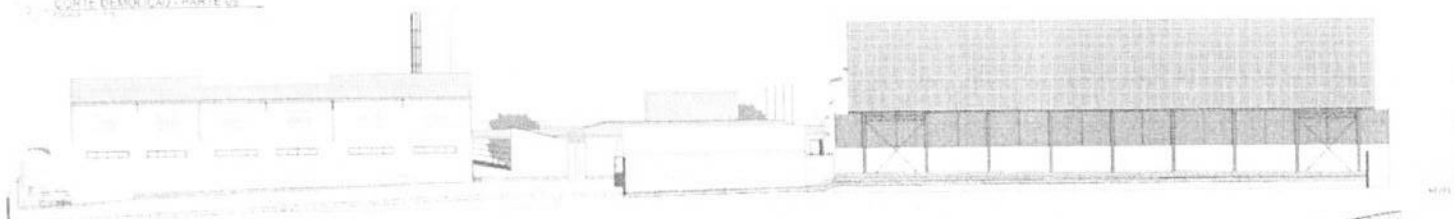

10.00
9.00
8.00
7.00
6.00
5.00
4.00
3.00
2.00
1.00
NIVEL TERRENO

4 - CORTE DEMOLICÃO - PARTE 10

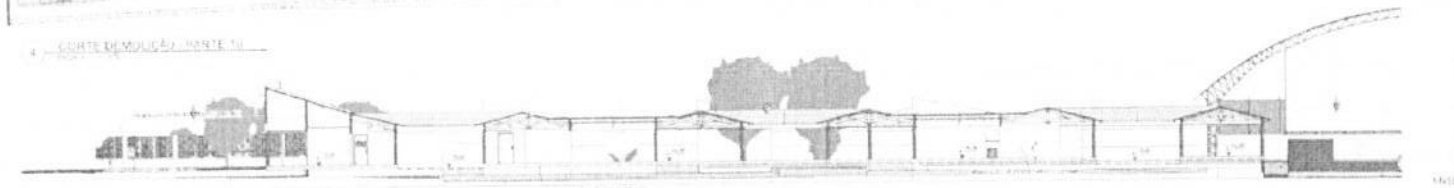

10.00
9.00
8.00
7.00
6.00
5.00
4.00
3.00
2.00
1.00
NIVEL TERRENO

5 - CORTE DEMOLICÃO - PARTE 11

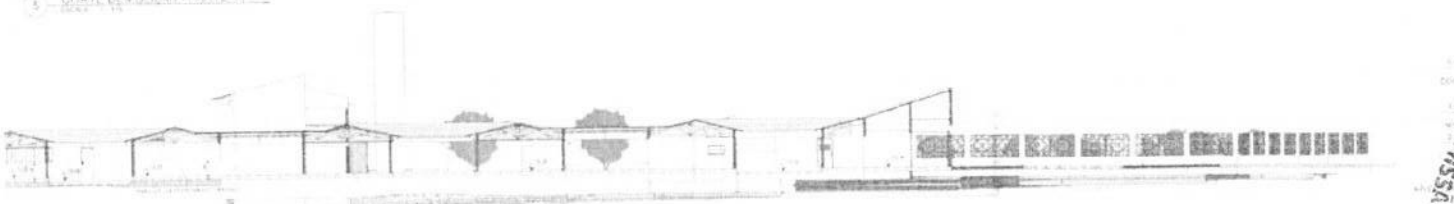

10.00
9.00
8.00
7.00
6.00
5.00
4.00
3.00
2.00
1.00
NIVEL TERRENO

6 - CORTE DEMOLICÃO - PARTE 12



Antonia *Antonia* ~~de~~ Jorge Rodrigues
Engenheira Civil
CREA-CE n.º 062092608-2

REPUBLICANA, 160/162 - RUA DO BARÃO DE TAMBORIL - TAMBORIL - RJ - CEP 21251-100

PREFEITURA MUNICIPAL DE TAMBORIL

REPUBLICANA, 160/162 - RUA DO BARÃO DE TAMBORIL - TAMBORIL - RJ - CEP 21251-100

COMISSÃO DE LICITAÇÃO

10.00
9.00
8.00
7.00
6.00
5.00
4.00
3.00
2.00
1.00
NIVEL TERRENO

PREFEITURA MUNICIPAL DE TAMBORIL Nº 167/2017 PROCESSO Nº 167/2017 Nº 02/2017		RUA DO BARÃO DE TAMBORIL, Nº 160/162 TAMBORIL - RJ CEP 21251-100	Prefeitura de Tamboril ARQUITETURA Nº 02/2017 Nº 167/2017
---	--	--	--

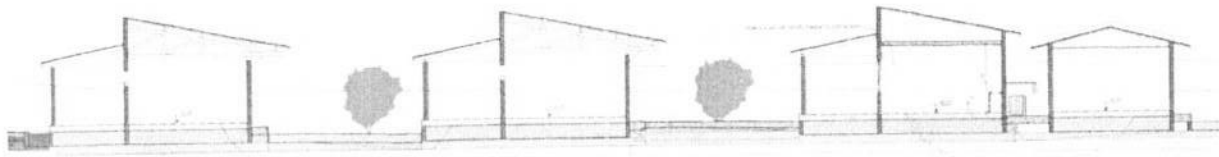

1 CORTE DEMOLIÇÃO - PARTE 13

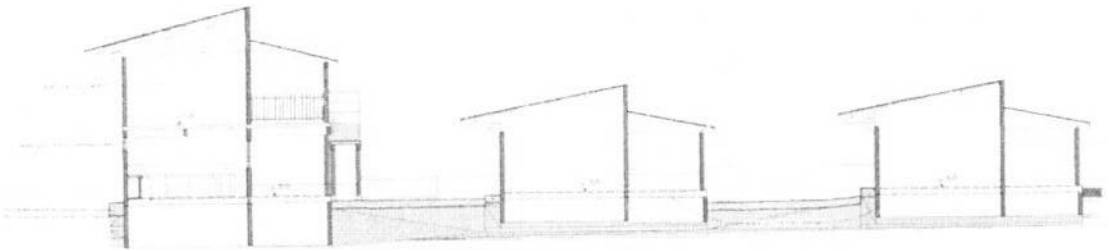

2 CORTE DEMOLIÇÃO - PARTE 14

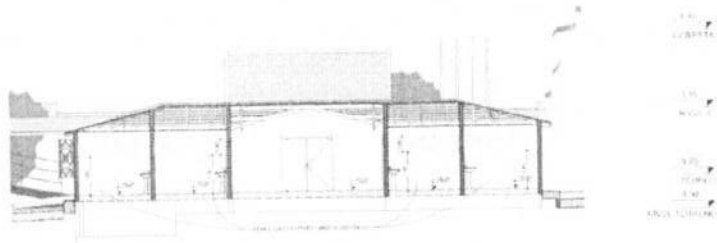

3 CORTE DEMOLIÇÃO - PARTE 15

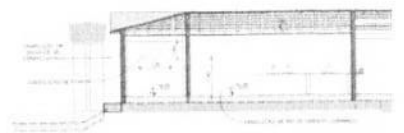

4 CORTE DEMOLIÇÃO - PARTE 16



PROJETO DE REFORMA DO LOCAL SEDI TAMBORIL CE

PROJETISTA: **Antônia Maria Olyge Rodrigues**
Engenheira Civil
CREA CE nº 062092608-2

P52 767	PROJETO DE REFORMA DO LOCAL SEDI TAMBORIL CE	 Prefeitura de Tamboril ARQUITETURA
	LOCAL SEDI TAMBORIL CE PROJETAÇÃO: PREFEITURA MUNICIPAL DE TAMBORIL	
EMPRESA:	RESPOSTA:	
DATA:	PROJETAÇÃO:	
PROJETAÇÃO:	PROJETAÇÃO:	
PROJETAÇÃO:	PROJETAÇÃO:	
PROJETAÇÃO:	PROJETAÇÃO:	
PROJETAÇÃO:	PROJETAÇÃO:	
PROJETAÇÃO:	PROJETAÇÃO:	
PROJETAÇÃO:	PROJETAÇÃO:	



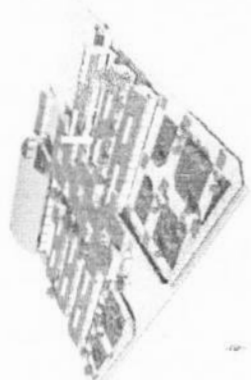
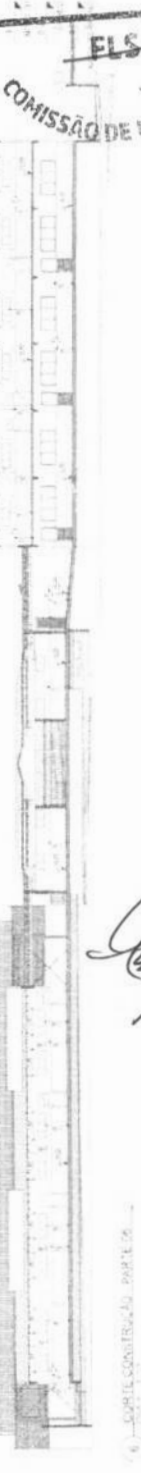
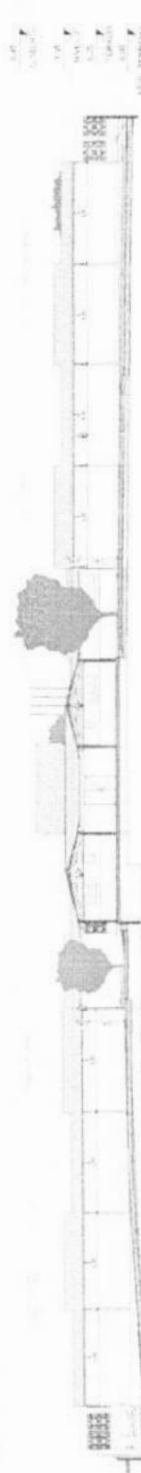
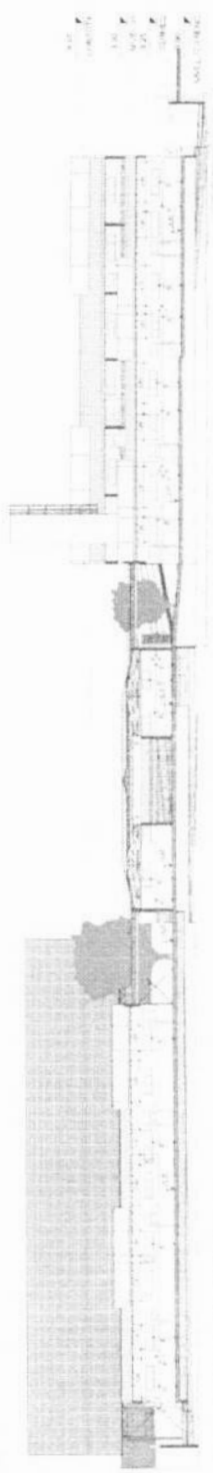
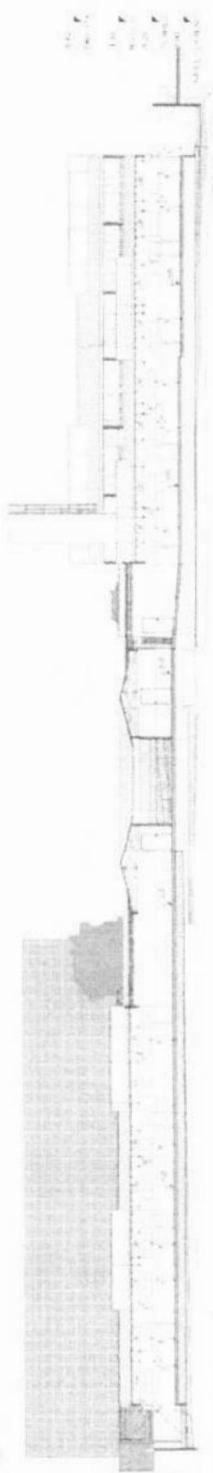

Engenheira Civil
 CREA/CE nº 062092608-2
 PREFEITURA MUNICIPAL DE TAMBORIL

PREFEITURA MUNICIPAL DE TAMBORIL
 COMISSÃO DE LICITAÇÃO
 FLS

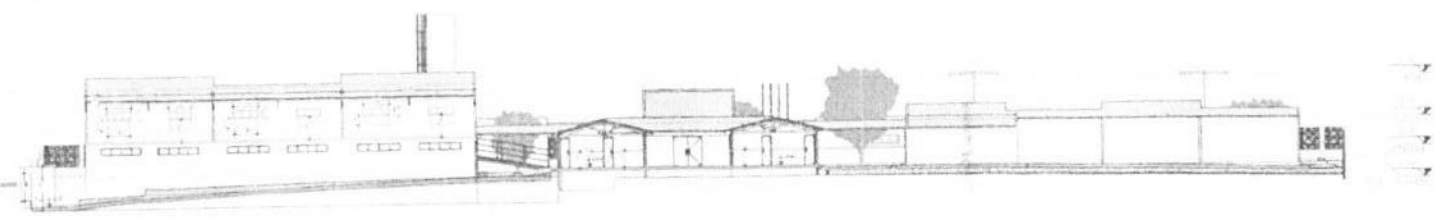

1.1 - CORTES CONSTRUÇÃO - PARTE 01

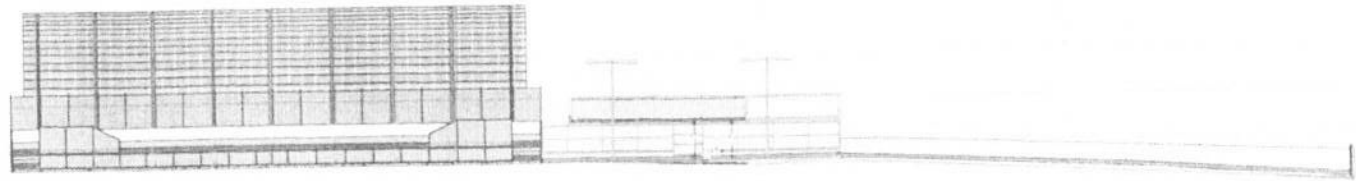

1.2 - CORTES CONSTRUÇÃO - PARTE 02

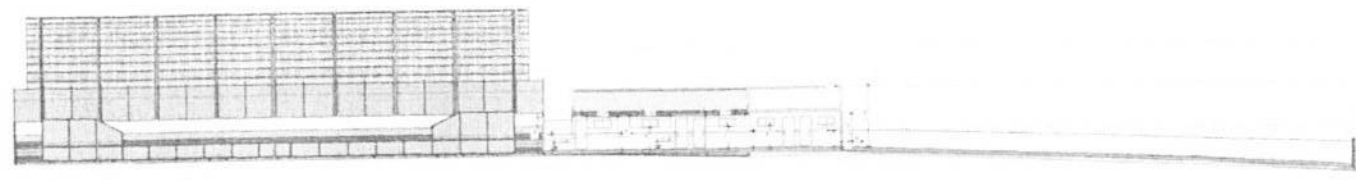

1.3 - CORTES CONSTRUÇÃO - PARTE 03

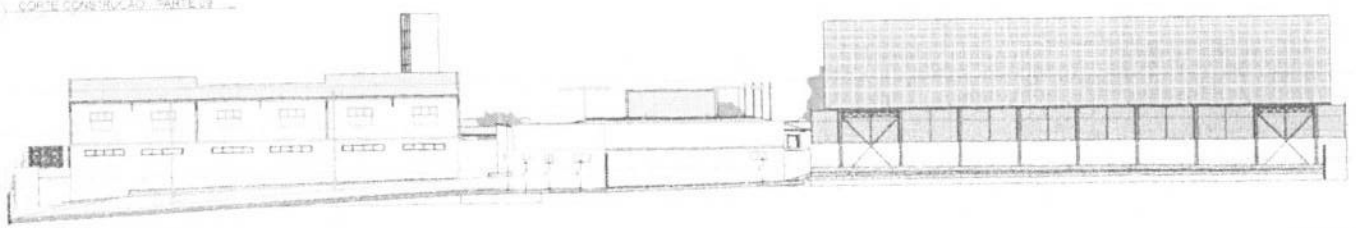

1.4 - CORTES CONSTRUÇÃO - PARTE 04

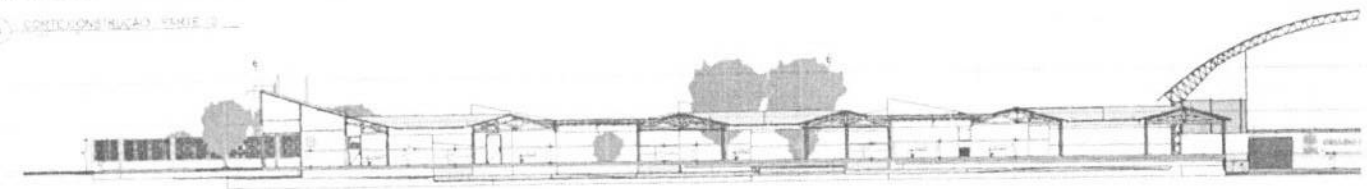

1.5 - CORTES CONSTRUÇÃO - PARTE 05

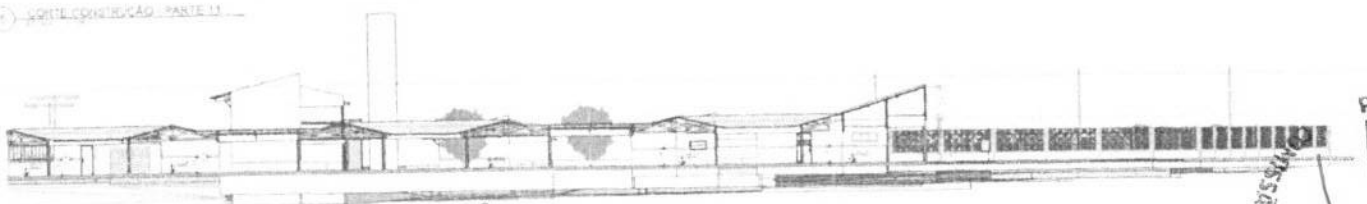

1.6 - CORTES CONSTRUÇÃO - PARTE 06

Handwritten signature



Antony *Antony* Jorge Rodrigues
 Engenheira Civil
 CREA CE nº 062092608-2

P54
 167

PROJETO RECONSTRUÇÃO E MELHORIA DO EDIFÍCIO
 LOCAL: TECE - TAMBORIL - CE
 PROPRIETÁRIO: PREFEITURA MUNICIPAL DE TAMBORIL

Prefeitura de Tamboril

ARQUITETURA

PREFEITURA MUNICIPAL DE TAMBORIL

COMISSÃO DE LICITAÇÃO

ELABORADO POR

623

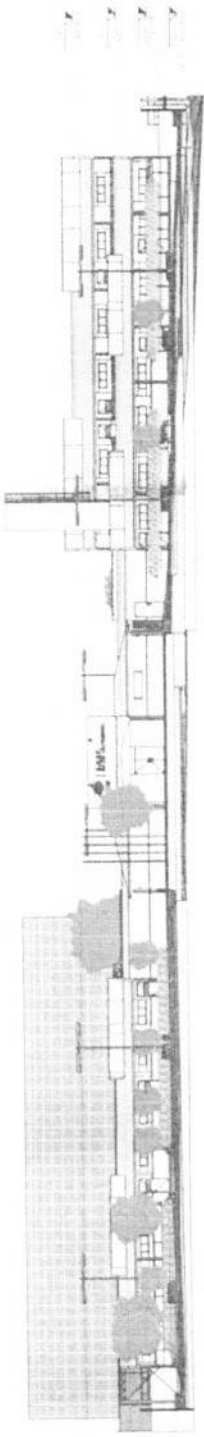

1 - CORTESIA - PARTE I

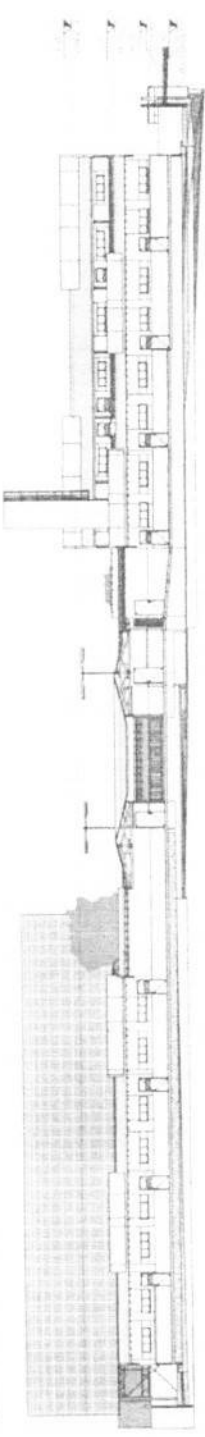

2 - CORTESIA - PARTE II

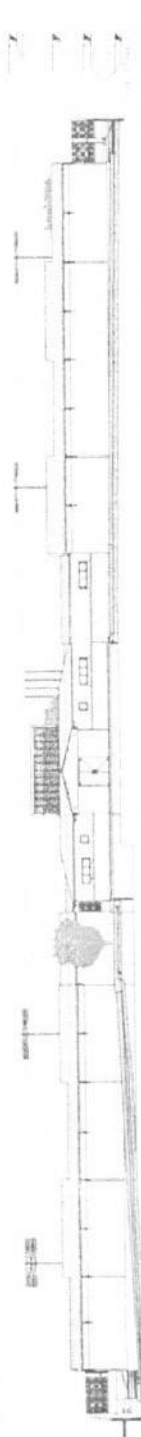

3 - CORTESIA - PARTE III

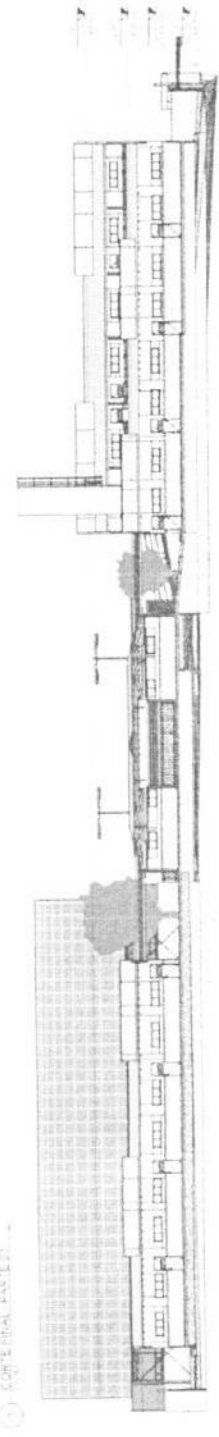

4 - CORTESIA - PARTE IV

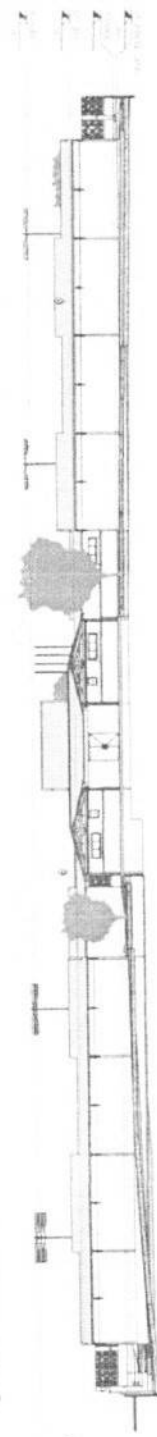

5 - CORTESIA - PARTE V

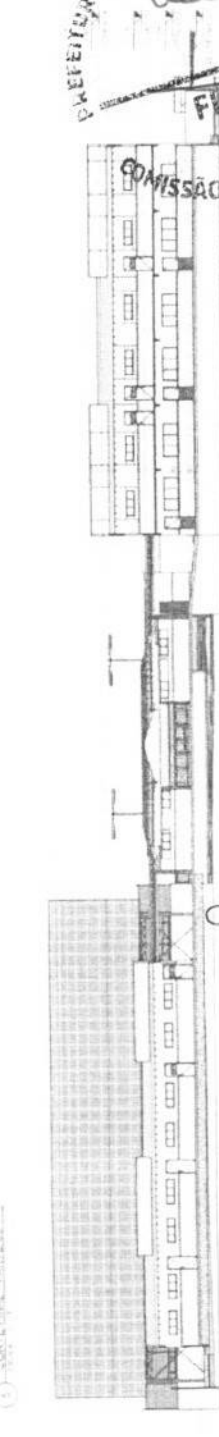

6 - CORTESIA - PARTE VI

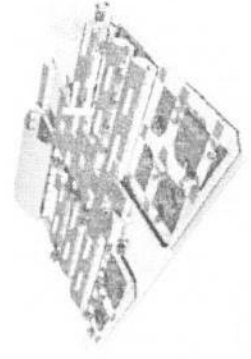

PREFEITURA MUNICIPAL DE TAMBORIL
 625
 F.S.
COMISSÃO DE LICITAÇÃO

PROJETO ARQUITETÔNICO DA REFEITÓRIA DA CIDADANIA LOCALIDADE: TAMBORIL Nº DO PROJETO: 67 Nº DO LANCE: 625 Nº DO EDITAL: 100/2009	Prefeitura de Tamboril ARQUITETURA
---	---

Handwritten signature

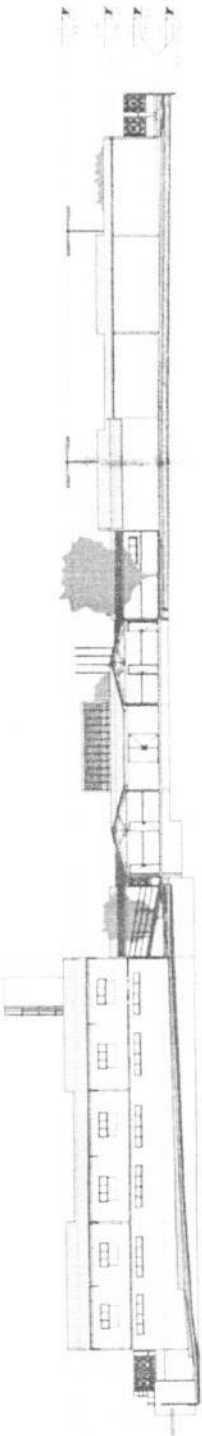

1 - FACILIDADE 1 - FASE 1

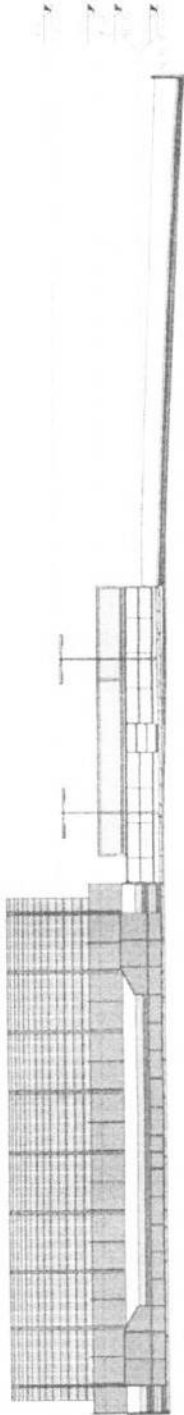

2 - FACILIDADE 1 - FASE 2

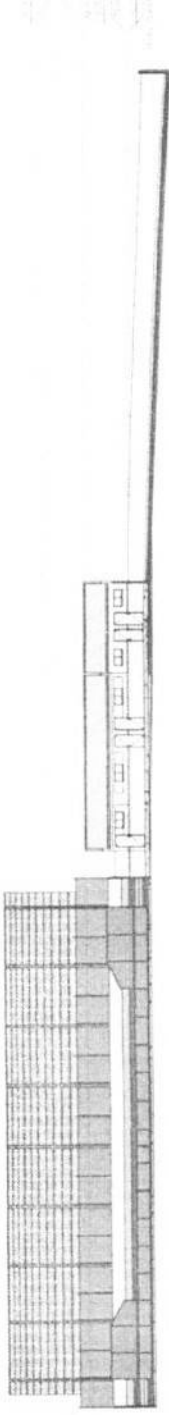

3 - FACILIDADE 1 - FASE 3

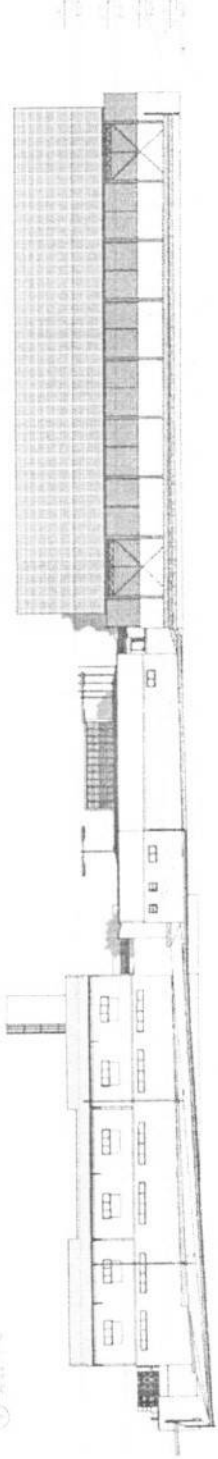

4 - FACILIDADE 1 - FASE 4

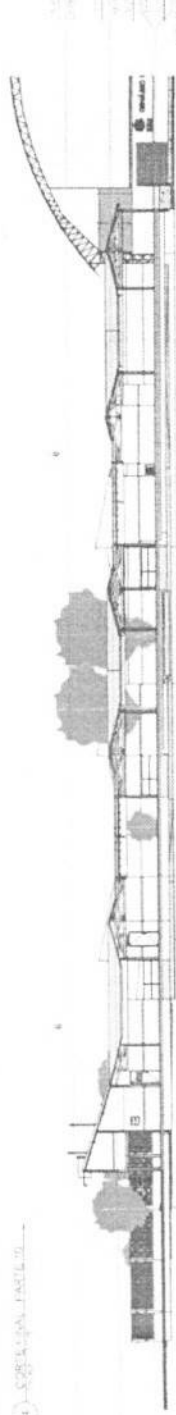

5 - FACILIDADE 1 - FASE 5

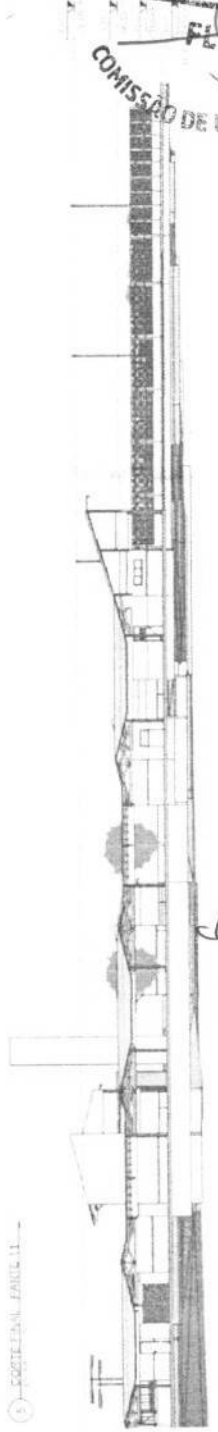

6 - FACILIDADE 1 - FASE 6

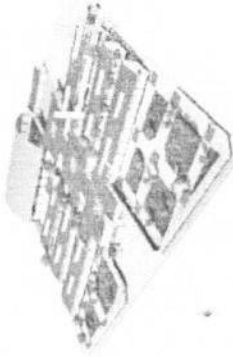

PROJETO DE ARQUITETURA DA PREFEITURA DE TAMBORIL
 LOCAL: 1004 - RUA DA LIBERDADE, 100 - TAMBORIL - SP
 1 - PROJETO DE ARQUITETURA DA PREFEITURA MUNICIPAL DE TAMBORIL

Prefeitura de Tamboril
 ARQUITETURA

PREFEITURA MUNICIPAL DE TAMBORIL
 COMISSÃO DE LICITAÇÃO

620
 FLESP

(Handwritten signature)

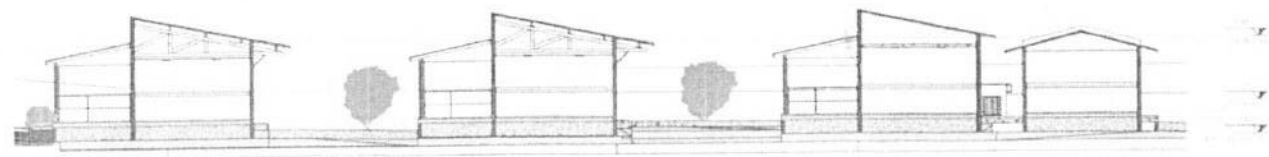
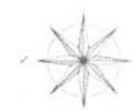

CORTILINA - PARTE III

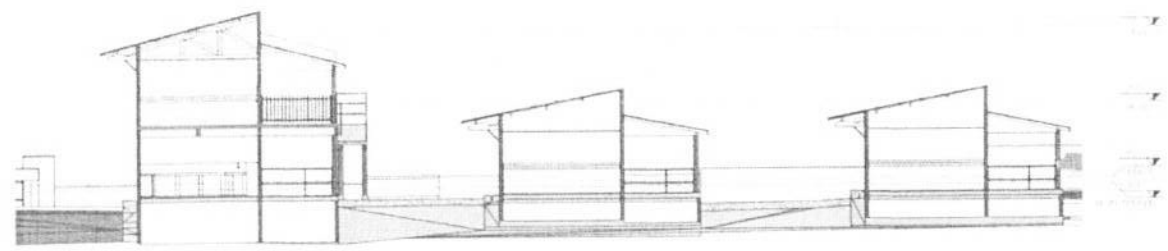

CORTIL FINAL - PARTE IV

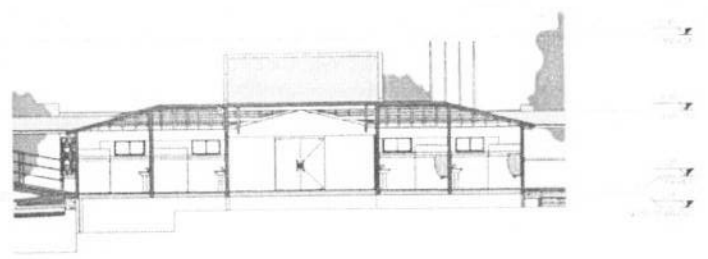

CORTIL FINAL - PARTE II

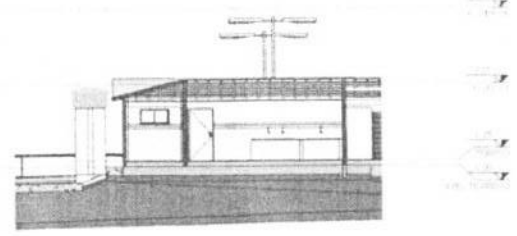

CORTIL FINAL - PARTE IV

[Handwritten signature]



COMISSÃO DE LICITAÇÃO
PREFEITURA MUNICIPAL DE TAMBORIL
FLS. 67

P58	PROJETO REFORMA DA S.M.E. - DA REDE OUTUBRO	 Prefeitura de Tamboril
57	LOCAL REDE TAMBORIL - CT	
PROPRIETARIO: PREFEITURA MUNICIPAL DE TAMBORIL		ARQUITETURA
DATA DE EMISSÃO: 10/05/2011 VALOR: R\$ 1.000,00		

PROJETO DE ARQUITETURA	PROJETO DE ARQUITETURA	PROJETO DE ARQUITETURA	PROJETO DE ARQUITETURA
PROJETO DE ARQUITETURA	PROJETO DE ARQUITETURA	PROJETO DE ARQUITETURA	PROJETO DE ARQUITETURA
PROJETO DE ARQUITETURA	PROJETO DE ARQUITETURA	PROJETO DE ARQUITETURA	PROJETO DE ARQUITETURA
PROJETO DE ARQUITETURA	PROJETO DE ARQUITETURA	PROJETO DE ARQUITETURA	PROJETO DE ARQUITETURA
PROJETO DE ARQUITETURA	PROJETO DE ARQUITETURA	PROJETO DE ARQUITETURA	PROJETO DE ARQUITETURA
PROJETO DE ARQUITETURA	PROJETO DE ARQUITETURA	PROJETO DE ARQUITETURA	PROJETO DE ARQUITETURA
PROJETO DE ARQUITETURA	PROJETO DE ARQUITETURA	PROJETO DE ARQUITETURA	PROJETO DE ARQUITETURA
PROJETO DE ARQUITETURA	PROJETO DE ARQUITETURA	PROJETO DE ARQUITETURA	PROJETO DE ARQUITETURA
PROJETO DE ARQUITETURA	PROJETO DE ARQUITETURA	PROJETO DE ARQUITETURA	PROJETO DE ARQUITETURA
PROJETO DE ARQUITETURA	PROJETO DE ARQUITETURA	PROJETO DE ARQUITETURA	PROJETO DE ARQUITETURA

PREFEITURA MUNICIPAL DE TAMBORIL
COMISSÃO DE LICITAÇÃO
0000

[Handwritten signature]

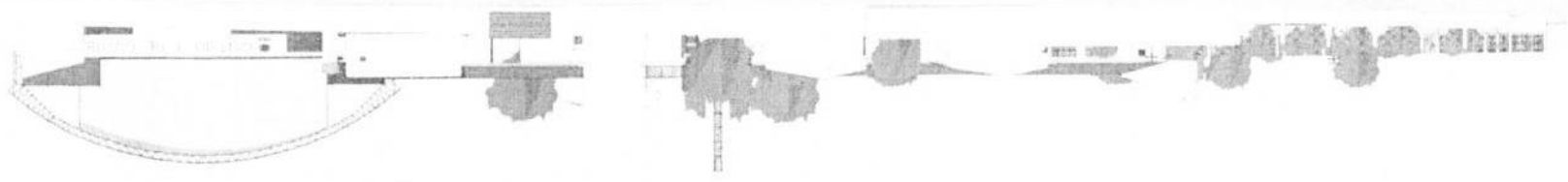
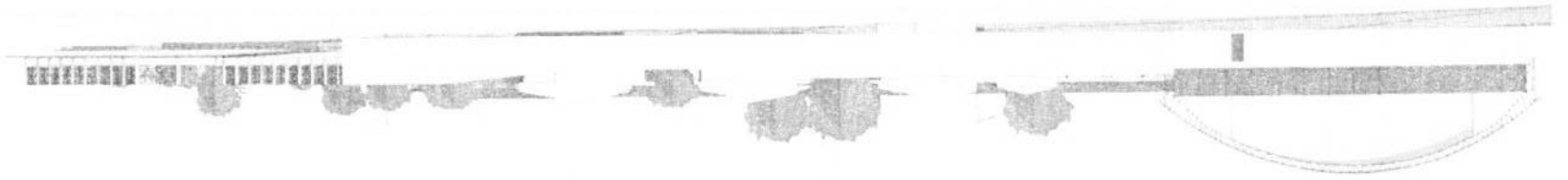
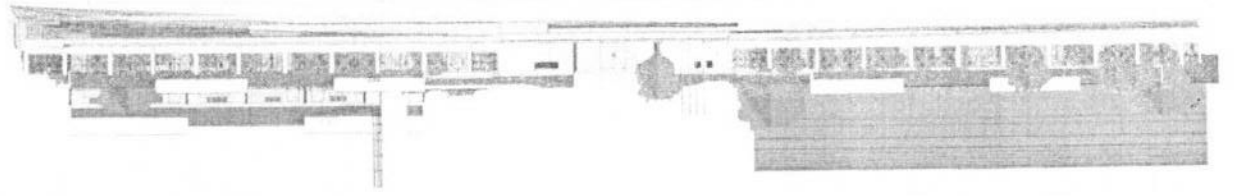
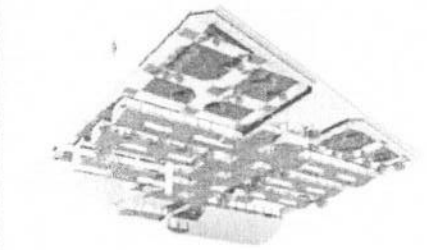



FACHADA DE DEMOLICÃO



FACHADA DE DEMOLICÃO

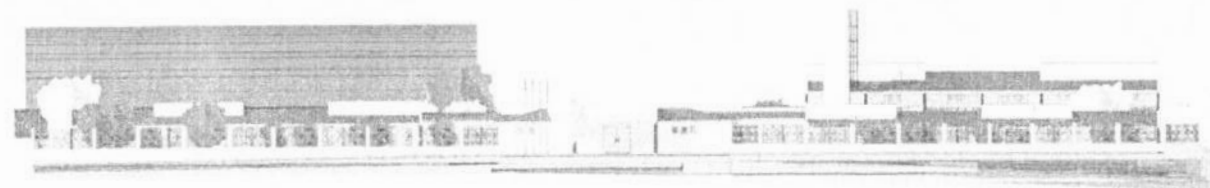

FACHADA DE DEMOLICÃO



FACHADA DE DEMOLICÃO

Handwritten signature

PROJETO ARQUITETÔNICO



HOSPITAL POPULAR MARCELO DE FREITAS

HOSPITAL SEM NOME

Arquiteta *Jorge Rodrigues*
Engenheira CA
 CREA RJ 000002097

TIPO DE PROJETO	PROJETO DE REFORMA E MELHORIA DE OBRAS
PROJETO Nº	000002097
PROPRIETÁRIO	PREFEITURA MUNICIPAL DE TAMBORIL
PROJETO Nº	
PROJETO Nº	
PROJETO Nº	
PROJETO Nº	
PROJETO Nº	
PROJETO Nº	
PROJETO Nº	

Prefeitura de Tamboril
ARQUITETURA

PREFEITURA MUNICIPAL DE TAMBORIL
 COMISSÃO DE LICITAÇÃO
 0229
 FLS



FACHADA 04 - CONSTRUÇÃO



FACHADA 02 - CONSTRUÇÃO

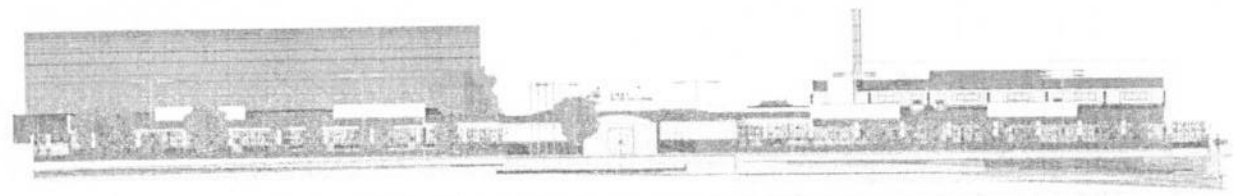

FACHADA 01 - CONSTRUÇÃO



FACHADA 03 - CONSTRUÇÃO

[Handwritten signature]



PROJETO REFORMA DO L. 167 DE OUTUBRO
LOCAL SEDE TAMBORIL
PROJETARDO PREFEITURA MUNICIPAL DE TAMBORIL
CREA DE n.º 02602608-2

P61 167	PROJETO REFORMA DO L. 167 DE OUTUBRO LOCAL SEDE TAMBORIL PROJETARDO PREFEITURA MUNICIPAL DE TAMBORIL CREA DE n.º 02602608-2		 Prefeitura de Tamboril
	SERVIÇO: ARQUITETURA DATA: 2013 LOCAL: TAMBORIL FOLHA: 01 DE 01	ARQUITETURA	

COMISSÃO DE LICITAÇÃO

PREFEITURA MUNICIPAL DE TAMBORIL
[Handwritten initials]

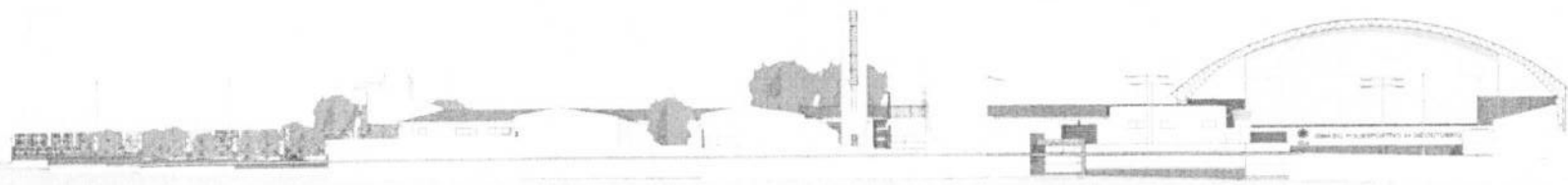

1 FACHADA III - FINAL



2 FACHADA IV - FINAL

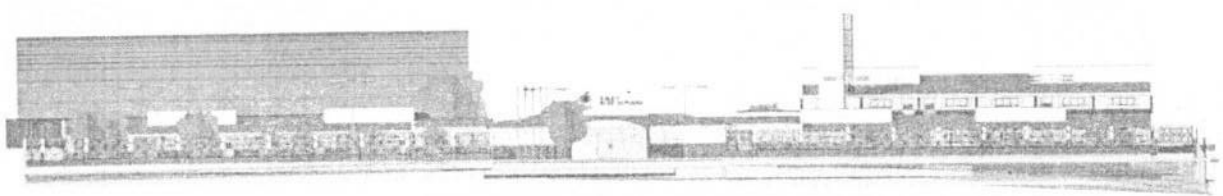

3 FACHADA II - FINAL



4 FACHADA I - FINAL

Handwritten signature



PROJETO DE LICITAÇÃO Nº 001/2017

EMPRESA: *Eng.º Edna Selge Rodrigues*
Engenheira Civil

PROJETO Nº 62/17	PROJETO DE LICITAÇÃO Nº 001/2017
LOCAL: SÍTIO TAMBORIL	PROJETO TAMBORIL
PROJETO Nº 62/17	PROJETO TAMBORIL
PROJETO Nº 62/17	PROJETO TAMBORIL
PROJETO Nº 62/17	PROJETO TAMBORIL
PROJETO Nº 62/17	PROJETO TAMBORIL
PROJETO Nº 62/17	PROJETO TAMBORIL
PROJETO Nº 62/17	PROJETO TAMBORIL
PROJETO Nº 62/17	PROJETO TAMBORIL
PROJETO Nº 62/17	PROJETO TAMBORIL

Prefeitura de Tamboril
ARQUITETURA



LOGO PREFEITURA MUNICIPAL DE TAMBORIL EM ACRILICO 3D

REVESTIMENTO CERÂMICO NA COR BRANCA 10x10cm
 REVESTIMENTO CERÂMICO NA COR AMARELA 10x10cm

LÂMPE METÁLICA COM REFLETOR LED

LETREIRO EM ACRILICO 3D

REVESTIMENTO CERÂMICO NA COR AZUL 10x10cm



VISTA 3D - FACHADA PRINCIPAL

PINTURA ESMALTE DE GRADE NA COR BRANCA

ARANDELA SLIM COM DOIS FOCOS

REVESTIMENTO CERÂMICO NA COR BRANCA 10x10cm

REVESTIMENTO CERÂMICO NA COR AMARELA 10x10cm

REVESTIMENTO CERÂMICO NA COR AZUL 10x10cm

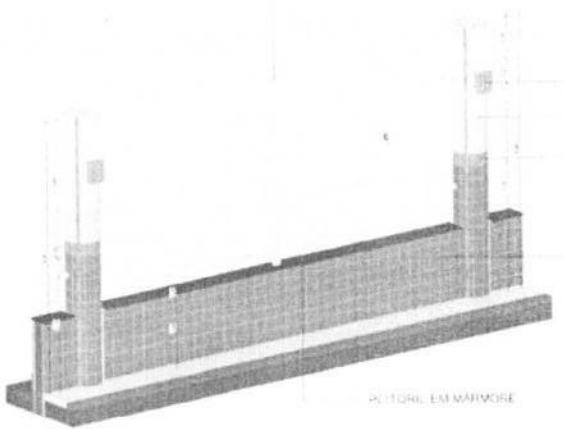

LETREIRO EM MARFIM

VISTA 3D - PILAR E MURETA FACHADA PRINCIPAL

VISTA 3D PLANO



MUNICÍPIO: PREFEITURA MUNICIPAL DE TAMBORIL

PROJETO: PROJETO ARQUITETÔNICO

Antônia Carolina Rodrigues
 Engenheira Civil

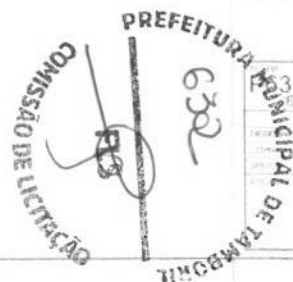

PROJETO: PROJETO ARQUITETÔNICO		LOCAL: BLOCO DE EDUCAÇÃO INFANTIL	
PROPRIETÁRIO: PREFEITURA MUNICIPAL DE TAMBORIL		PROPRIETÁRIO: PREFEITURA MUNICIPAL DE TAMBORIL	
PROJETO: PROJETO ARQUITETÔNICO	PROJETO: PROJETO ARQUITETÔNICO	 Prefeitura de Tamboril	
PROJETO: PROJETO ARQUITETÔNICO		ARQUITETURA	

[Handwritten signature]

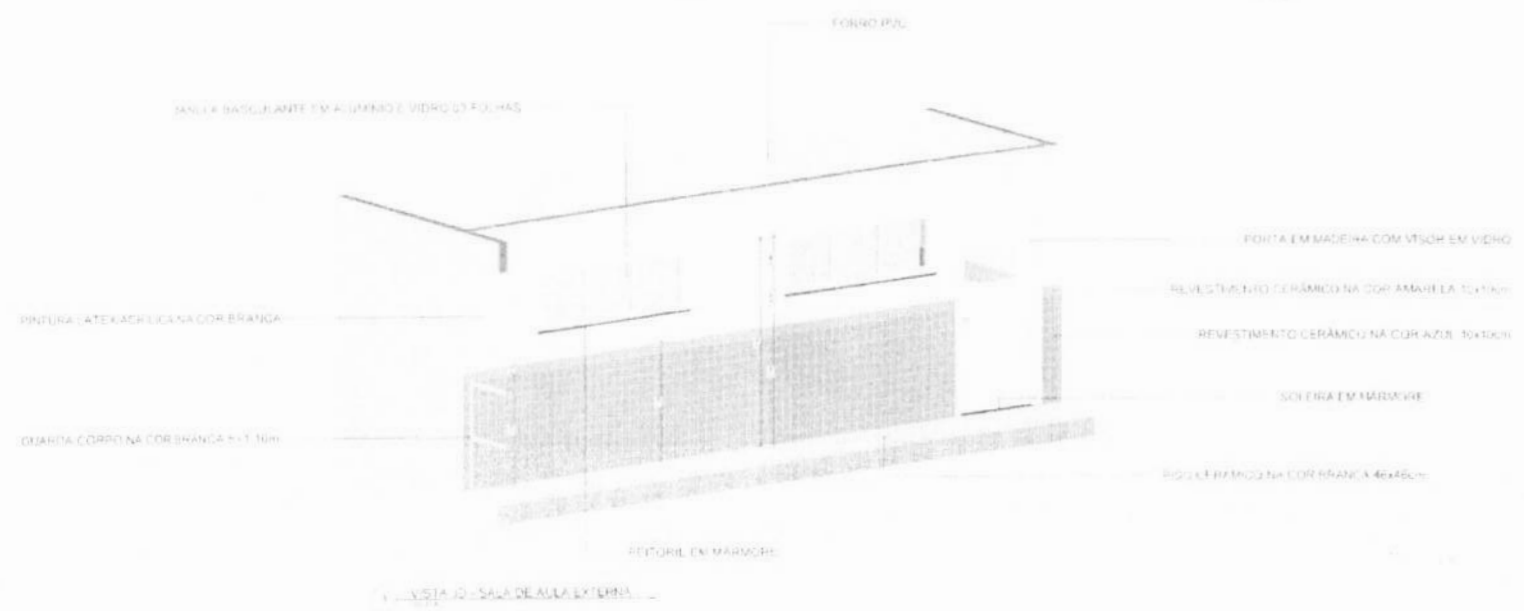

1 - VISTA 2D - SALA DE ALMOÇO EXTERNA



2 - VISTA 3D - DETALHE DE GUARDA-CORPO 1x1,10m

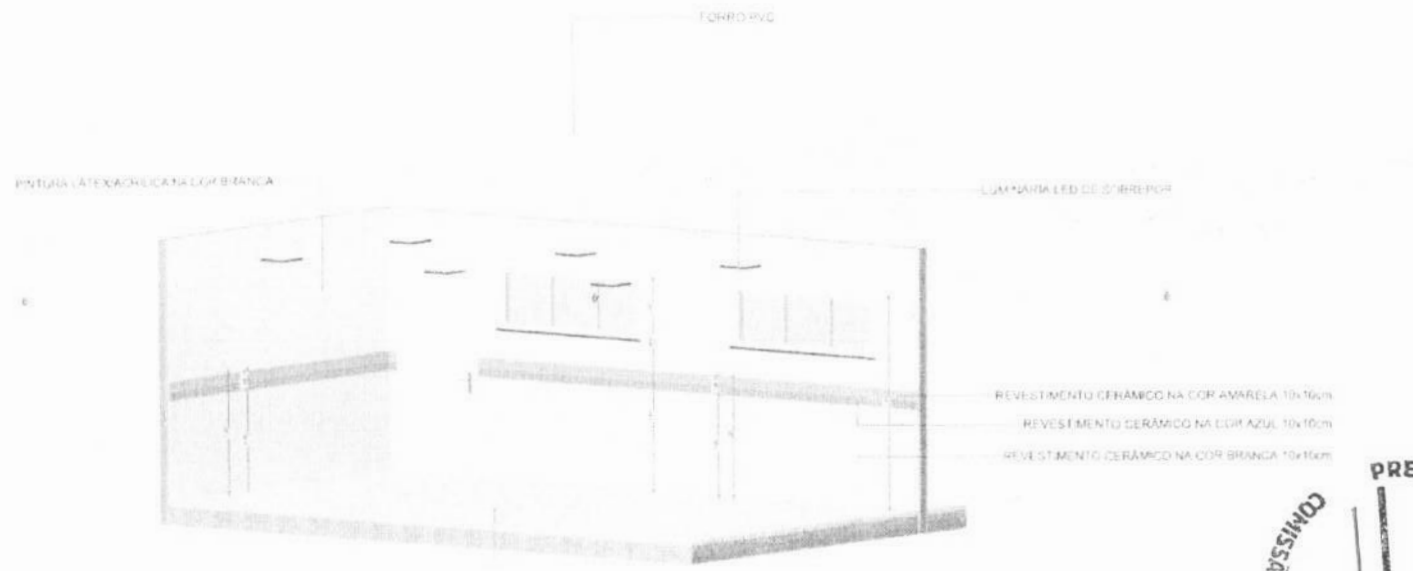

2 - VISTA 3D - SALA DE ALMOÇO INTERNA

PISO DE FIBRÃO NA COR BRANCA 46x46cm



MUNICÍPIO: TAMBORIL - MATO GROSSO DO SUL
 PROJETO: REFORMA DA EMR 01 DE OUTUBRO
 LOCAL: SEDE - TAMBORIL/MT
 PROPRIETÁRIO: PREFEITURA MUNICIPAL DE TAMBORIL
 Engenheira Civil
 CRÉD. A. CE nº 062092605

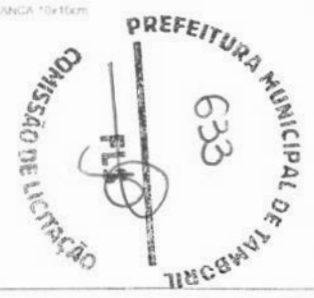

PROJETO: P64	REVISÃO: 01	PROJETO: REFORMA DA EMR 01 DE OUTUBRO	Prefeitura de Tamboril
LOCAL: SEDE - TAMBORIL/MT	PROPRIETÁRIO: PREFEITURA MUNICIPAL DE TAMBORIL	ARQUITETURA	
PROJETO: P64	REVISÃO: 01	PROJETO: REFORMA DA EMR 01 DE OUTUBRO	ARQUITETURA

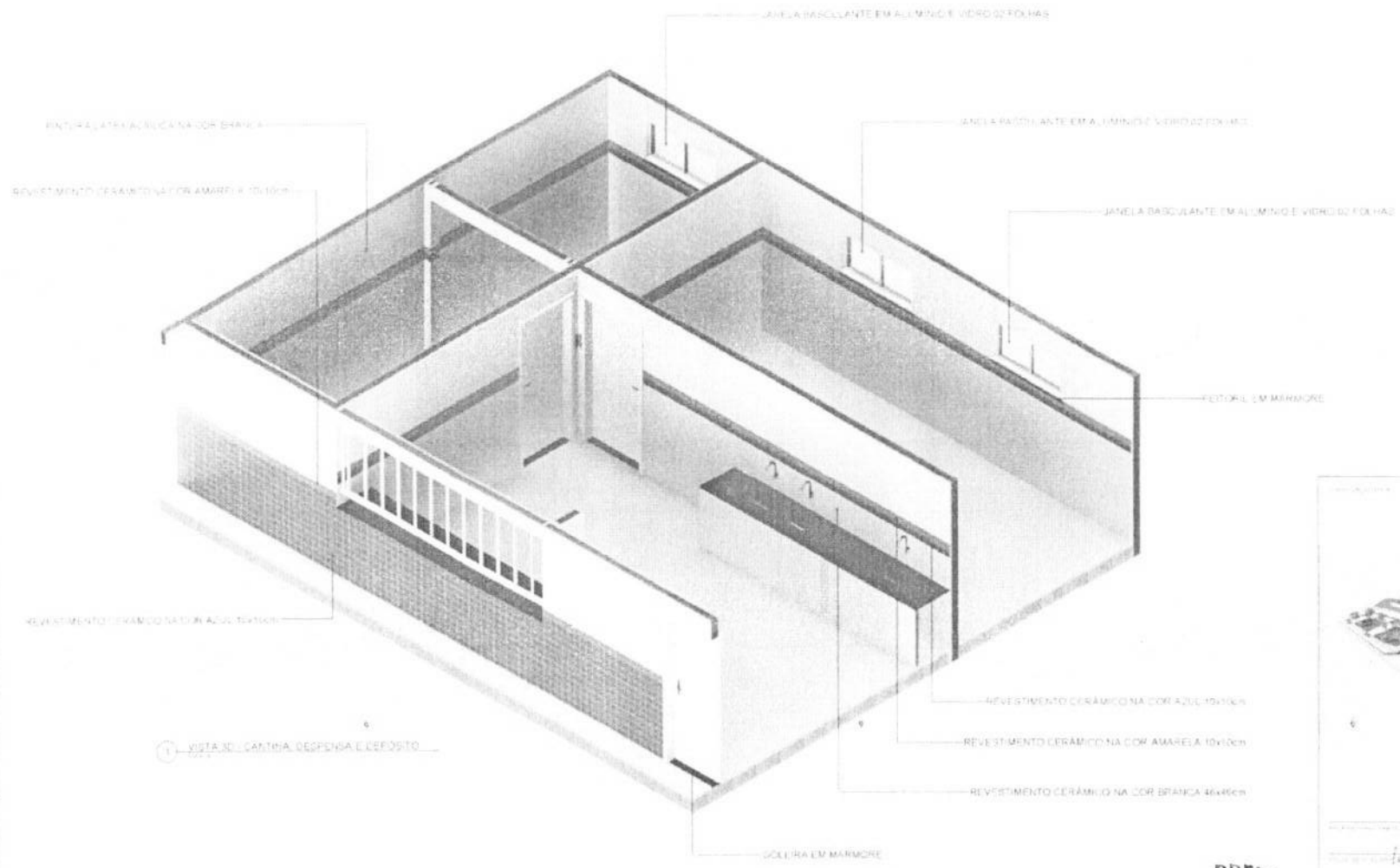

1 VISTA 3D: CANTINA, DESPENSA E COZINHA



[Handwritten signature]

COMISSÃO DE LICITAÇÃO
331
PREFEITURA MUNICIPAL DE TAMBORIL

Lustina Eng. Jorga Rodrigues Engenheira Civil CREA-CE nº 062092608	
PROJETO REFORMA E AMPLIAÇÃO DO CENTRO DE ATIVIDADES COMUNITARIAS (CAC) LOCAL: SÍTIO TAMBOIRIL - PROGRAMA PREFEITURA MUNICIPAL DE TAMBORIL	
85 67	Prefeitura de Tamboril
ARQUITETURA	

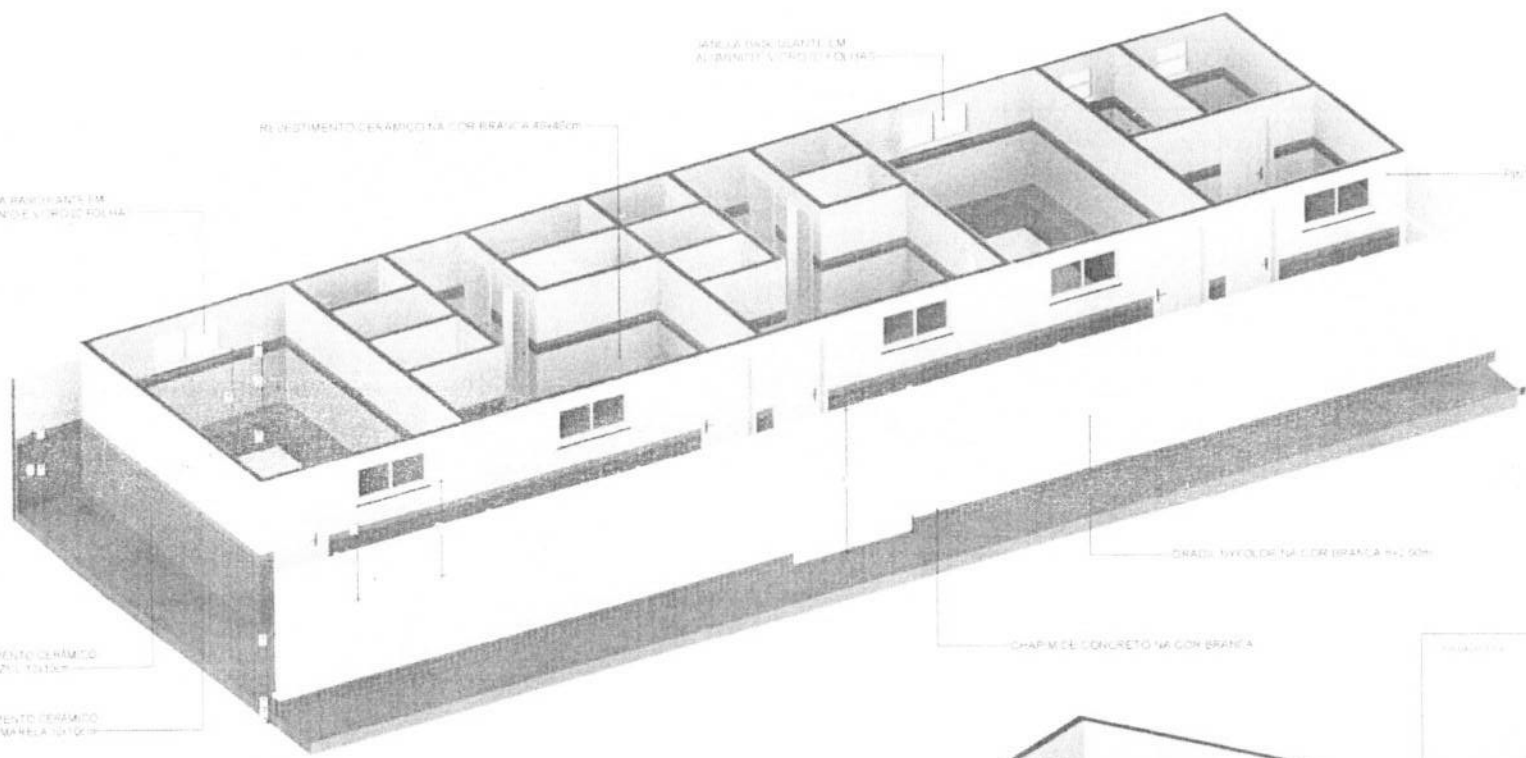

WALLA DUA QUANTE EM ALUMINIO E LUSTRO E FOLHA

REVESTIMENTO CERAMICO NA COR BRANCA 40x40cm

PINTURA LATERAL BRANCA NA COR BRANCA

JANELA RAYONANTE EM ALUMINIO E LUSTRO E FOLHA

CHADILHOS DE PORTA NA COR BRANCA 40x40cm

REVESTIMENTO CERAMICO NA COR AZUL 10x10cm

CHAPIM DE CONCRETO NA COR BRANCA

REVESTIMENTO CERAMICO NA COR AMARELA 10x10cm

VISTA DO VESTIBULO

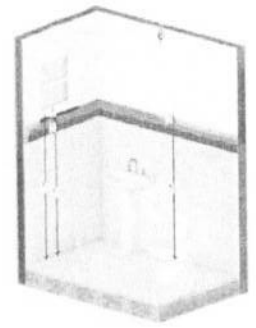

VISTA DO WC MASCULINO

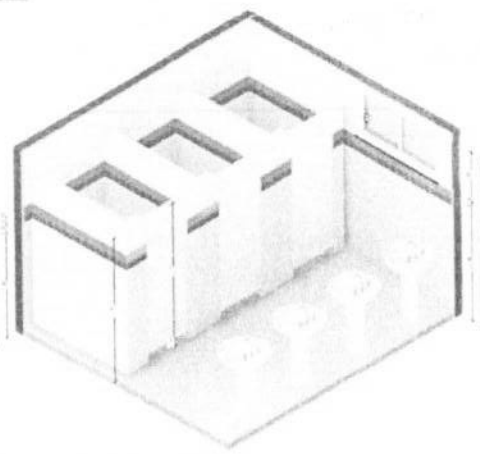

VISTA DO WC FEMININO

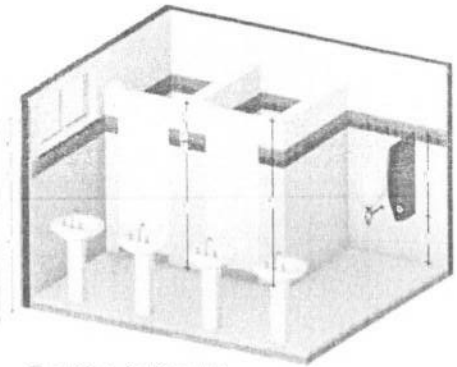

VISTA DO WC MASCULINO

Handwritten signature

COMISSÃO DE LICITAÇÃO
635
PREFEITURA MUNICIPAL DE TAMBORIL

Handwritten signature
Engenheira Civil
PROPRIETARIO PREFEITURA MUNICIPAL DE TAMBORIL

PREFEITURA MUNICIPAL DE TAMBORIL	
ARQUITETURA	
PROJETO	DATA
EXECUÇÃO	DATA
REVISÃO	DATA



REVESTIMENTO - FRANCO NA COR AMARELA 10/1000

RELEVO EM FIBROCEMÊNTICA

GRANDE EM CONCRETO NA COR BRANCA

TERMO DE ENFRIAMENTO - FOR
CASEM CONCRETO NA COR BRANCA

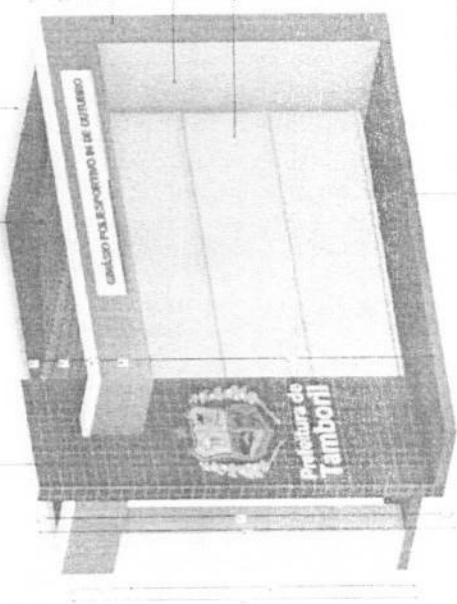

REVESTIMENTO - FRANCO NA COR AMARELA 10/1000

REVESTIMENTO - FRANCO NA COR AMARELA 10/1000

REVESTIMENTO - FRANCO NA COR AMARELA 10/1000

ALUMINIO COM PINTURA NA COR BRANCA

FIGURA DE PISO NA COR CINZA

1 - VISTA DE LATERAL (CORTE A-A)

1 - VISTA DE LATERAL (CORTE A-A)

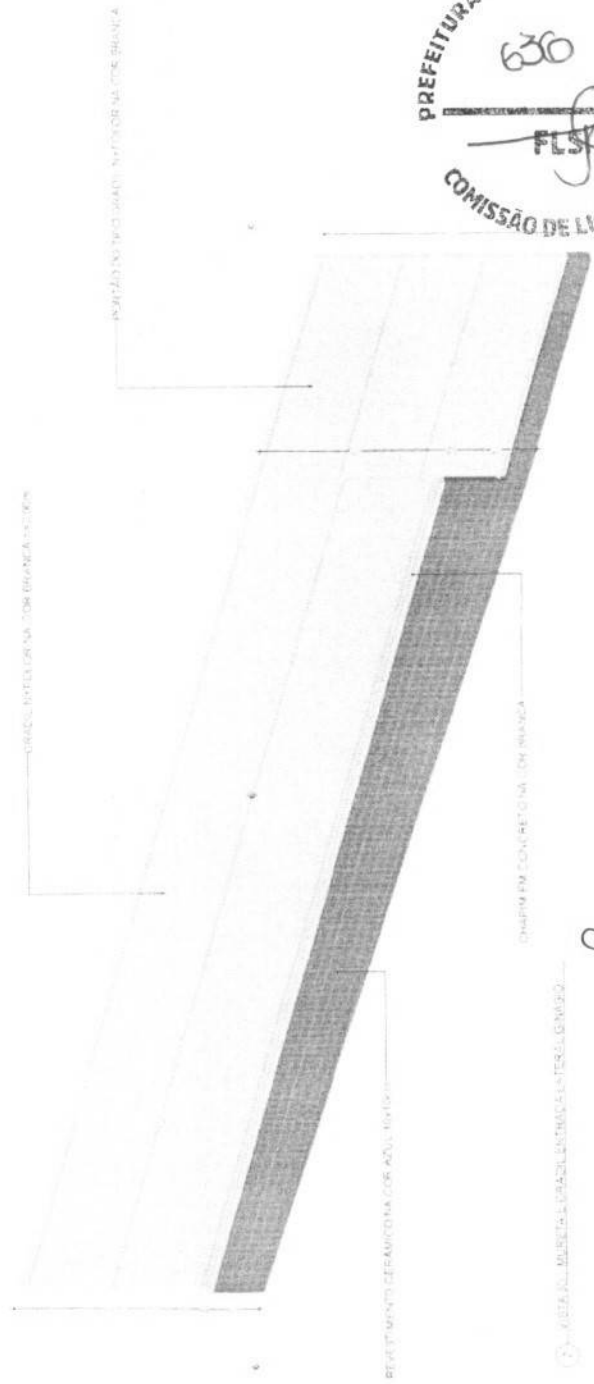

ALUMINIO COM PINTURA NA COR BRANCA

GRANDE INTERIOR NA COR BRANCA

REVESTIMENTO CERAMICA COM AZUL - 60/60

CHAPIM EM CONCRETO NA COR BRANCA

2 - VISTA DE LATERAL (CORTE B-B) (CORTE B-B)

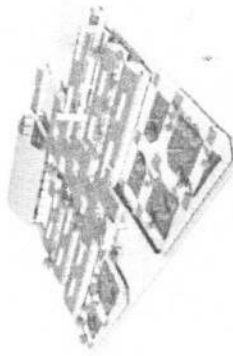

Antônio Augusto de Rodrigues
Engenheira Civil

630
FLS

630
COMISSÃO DE LICITAÇÃO

P67	LOCAL DESEMPENHO	100%
187	PROPRIETÁRIO PREFEITURA MUNICIPAL DE JABUPE	100%
	PROPOSTA Nº 2	100%
	PROPOSTA Nº 1	100%
	PROPOSTA Nº 3	100%
	PROPOSTA Nº 4	100%
	PROPOSTA Nº 5	100%
	PROPOSTA Nº 6	100%
	PROPOSTA Nº 7	100%
	PROPOSTA Nº 8	100%
	PROPOSTA Nº 9	100%
	PROPOSTA Nº 10	100%
	PROPOSTA Nº 11	100%
	PROPOSTA Nº 12	100%
	PROPOSTA Nº 13	100%
	PROPOSTA Nº 14	100%
	PROPOSTA Nº 15	100%
	PROPOSTA Nº 16	100%
	PROPOSTA Nº 17	100%
	PROPOSTA Nº 18	100%
	PROPOSTA Nº 19	100%
	PROPOSTA Nº 20	100%
	PROPOSTA Nº 21	100%
	PROPOSTA Nº 22	100%
	PROPOSTA Nº 23	100%
	PROPOSTA Nº 24	100%
	PROPOSTA Nº 25	100%
	PROPOSTA Nº 26	100%
	PROPOSTA Nº 27	100%
	PROPOSTA Nº 28	100%
	PROPOSTA Nº 29	100%
	PROPOSTA Nº 30	100%
	PROPOSTA Nº 31	100%
	PROPOSTA Nº 32	100%
	PROPOSTA Nº 33	100%
	PROPOSTA Nº 34	100%
	PROPOSTA Nº 35	100%
	PROPOSTA Nº 36	100%
	PROPOSTA Nº 37	100%
	PROPOSTA Nº 38	100%
	PROPOSTA Nº 39	100%
	PROPOSTA Nº 40	100%
	PROPOSTA Nº 41	100%
	PROPOSTA Nº 42	100%
	PROPOSTA Nº 43	100%
	PROPOSTA Nº 44	100%
	PROPOSTA Nº 45	100%
	PROPOSTA Nº 46	100%
	PROPOSTA Nº 47	100%
	PROPOSTA Nº 48	100%
	PROPOSTA Nº 49	100%
	PROPOSTA Nº 50	100%
	PROPOSTA Nº 51	100%
	PROPOSTA Nº 52	100%
	PROPOSTA Nº 53	100%
	PROPOSTA Nº 54	100%
	PROPOSTA Nº 55	100%
	PROPOSTA Nº 56	100%
	PROPOSTA Nº 57	100%
	PROPOSTA Nº 58	100%
	PROPOSTA Nº 59	100%
	PROPOSTA Nº 60	100%
	PROPOSTA Nº 61	100%
	PROPOSTA Nº 62	100%
	PROPOSTA Nº 63	100%
	PROPOSTA Nº 64	100%
	PROPOSTA Nº 65	100%
	PROPOSTA Nº 66	100%
	PROPOSTA Nº 67	100%
	PROPOSTA Nº 68	100%
	PROPOSTA Nº 69	100%
	PROPOSTA Nº 70	100%
	PROPOSTA Nº 71	100%
	PROPOSTA Nº 72	100%
	PROPOSTA Nº 73	100%
	PROPOSTA Nº 74	100%
	PROPOSTA Nº 75	100%
	PROPOSTA Nº 76	100%
	PROPOSTA Nº 77	100%
	PROPOSTA Nº 78	100%
	PROPOSTA Nº 79	100%
	PROPOSTA Nº 80	100%
	PROPOSTA Nº 81	100%
	PROPOSTA Nº 82	100%
	PROPOSTA Nº 83	100%
	PROPOSTA Nº 84	100%
	PROPOSTA Nº 85	100%
	PROPOSTA Nº 86	100%
	PROPOSTA Nº 87	100%
	PROPOSTA Nº 88	100%
	PROPOSTA Nº 89	100%
	PROPOSTA Nº 90	100%
	PROPOSTA Nº 91	100%
	PROPOSTA Nº 92	100%
	PROPOSTA Nº 93	100%
	PROPOSTA Nº 94	100%
	PROPOSTA Nº 95	100%
	PROPOSTA Nº 96	100%
	PROPOSTA Nº 97	100%
	PROPOSTA Nº 98	100%
	PROPOSTA Nº 99	100%
	PROPOSTA Nº 100	100%

630
FLS

PREFEITURA MUNICIPAL DE TAMBORIL

COMISSÃO DE LICITAÇÃO



Prefeitura de
Tamboril

DECLARAÇÃO TÉCNICA

OBJETO: REFORMA E REQUALIFICAÇÃO ARQUITETÔNICA DA E.M.E.F 04 DE OUTUBRO.

TABELA: SEINFRA 28.1 - DESONERADA; SINAPI/CE 04/2024 - DESONERADA.



Em atendimento ao disposto no art. 67, no inciso I e nos §§1º e 2º, da Lei Federal nº 14.133/21, tal como Acórdão do Tribunal de Contas da União nº 244/2015-Plenário, para fins de comprovação da qualificação técnica-profissional, definimos como parcelas de maior relevância e valor significativo do objeto, o(s) item(ns) a seguir:

9.4 - C3001 - CERÂMICA ESMALTADA RETIFICADA C/ ARG. PRÉ-FABRICADA ACIMA DE 30x30 cm (900 cm²) - PEI-5/PEI-4 - P/ PISO - M2;

10.4 - C4442 - CERÂMICA ESMALTADA C/ ARG. PRÉ-FABRICADA ATÉ 10x10cm (100cm²) - DECORATIVA - P/ PAREDE - M2;

9.2 - C3025 - PISO MORTO CONCRETO FCK=13,5MPa C/PREPARO E LANÇAMENTO - M3.

Concluimos que os itens acima reúnem maior relevância técnica, ou seja, maior complexidade técnica, aliado ao valor significativo no orçamento.

Atenciosamente,

ANTONIA EDNA JORGE RODRIGUES
ENGENHEIRA CIVIL
CREA - CE N° 361120
PORTARIA GP N°146-C/2024

Antonia Edna Jorge Rodrigues
Antonia Edna Jorge Rodrigues
Gerente de Célula de Estudos e Projetos
Engenheira Civil - CREA 361120CE