

Relação do aço

ACO	DIAM	C.TOTAL	PESO * 10 %
CA50	8,0	637,2	630
CA50	5,0	967,4	276,5
PESO TOTAL			184
CA50			184

Volume de concreto (C-25) = 10,439 m³
 Valor do fôrma = 163,07 m²

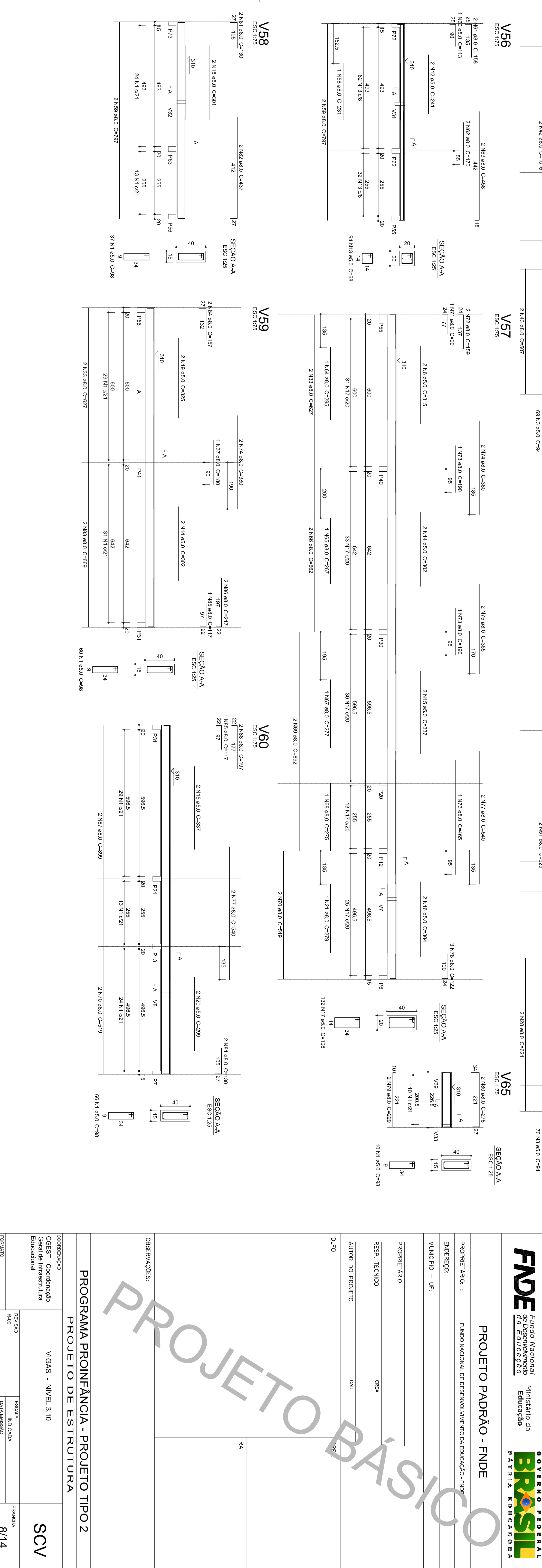
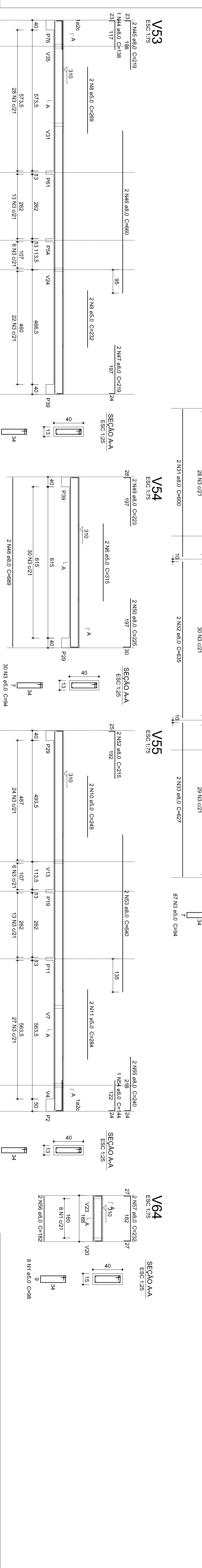
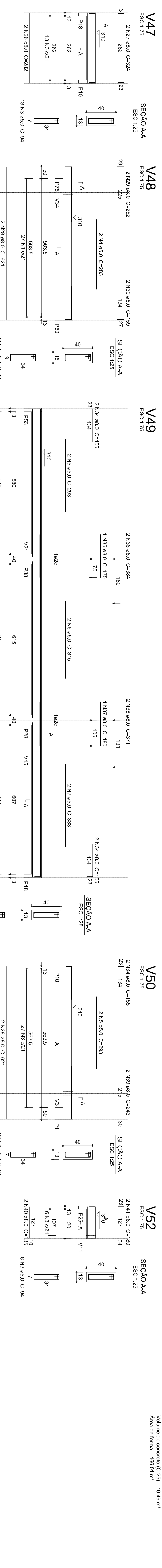

FUNDE Fundação Nacional de Desenvolvimento da Educação
 Ministério da Educação
 PATRIAL EDUCADORA

PROJETO PADRÃO - FUNDE

PROPRIETÁRIO: FUNDO NACIONAL DE DESENVOLVIMENTO DA EDUCAÇÃO - FUNDE

ENDEREÇO: _____

MUNICÍPIO - UF: _____

PROPRIETÁRIO: _____

RESP. TÉCNICO: _____ CREA: _____

AUTOR DO PROJETO: _____ CAD: _____

DILFO: _____

RA: _____

PROGRAMA PROINFÂNCIA - PROJETO TIPO 2

PROJETO DE ESTRUTURA

VIGAS - NÍVEL 3.10

CONSEQUÊNCIA: CCEST - Coordenação Geral de Infraestrutura Educacional

FORMATO: A104 (1/504)

REVISÃO: R-00

ESCALA: INDICADA

DATA EMISSÃO: MAIO/2015

PRONIMA: 8/14