



**Prefeitura de  
Tamboril**

## MEMORIAL DESCRITIVO

**CONSTRUÇÃO DE PASSAGENS MOLHADAS NOS DISTRITOS DE  
HOLANDA E BOA ESPERANÇA, NO MUNICÍPIO DE TAMBORIL, CE**

DANIEL NASCIMENTO C. DOS ANJOS  
CREA 0619137436  
PORTARIA 030/2021

*Daniel Nascimento Campos dos Anjos*

**AGOSTO 2021  
TAMBORIL/CE**

## SUMÁRIO

<b>1. JUSTIFICATIVA</b>	<b>2</b>
<b>2. IDENTIFICAÇÃO DO PROJETO</b>	<b>2</b>
<b>3. LOCALIZAÇÃO DO MUNICÍPIO</b>	<b>5</b>
<b>4. INFORMAÇÕES GERAIS</b>	<b>6</b>
4.1. Finalidade	6
4.2. Projetos	6
4.3. Fonte dos preços utilizados	6
4.4. BDI utilizado	6
4.5. Assistência Técnica e Administrativa	7
4.6. Materiais, Mão de Obras e Equipamentos	7
4.7. Manter na obra os seguintes documentos	7
<b>5. ESPECIFICAÇÕES DO PROJETO</b>	<b>8</b>
5.1. Administração da Obra	8
5.2. Serviços Preliminares	8
5.3. Movimentação de Terra	9
5.4. Fundações e Estrutura	9
5.5. Diversos	11
<b>6. CONSIDERAÇÕES FINAIS</b>	<b>11</b>

## 1. JUSTIFICATIVA

A importância destas obras dar-se pelo fato de ser por estas que trafegam a população dos distritos de Boa Esperança, Holanda e adjacências. Para que população possa ter uma melhor condição de bem estar, a construção das Passagens Molhadas trará mais conforto aos moradores, bem como evitará o acúmulo de águas de no período invernos e trará uma melhor mobilidade.

## 2. IDENTIFICAÇÃO DO PROJETO

O presente memorial descritivo, tem por finalidade a descrição dos serviços e materiais a serem empregados na execução da construção de cinco (5) Passagens Molhadas no entorno dos distritos de Holanda e Boa Esperança com as seguintes características:

- Obra: Passagem Molhada – Alegre
- Localização: Distrito de Holanda
- Área a construir: 240,00 m<sup>2</sup>



*Figura 1: - Localização do trecho a ser intervindo.*

- Obra: Passagem Molhada – Saco do Pau Branco
- Localização: Distrito de Boa Esperança
- Área a construir: 204,00 m<sup>2</sup>

DANIEL NASCIMENTO C. DOS ANJOS  
CREA 0619137436  
PORTARI 030/2021



Figura 2: - Localização do trecho a ser intervindo.

- Obra: Passagem Molhada – Acesso ao Cemitério
- Localização: Distrito de Holanda
- Área a construir: 270,24 m<sup>2</sup>



Figura 3: - Localização do trecho a ser intervindo.

- Obra: Passagem Molhada – Água Fria
- Localização: Distrito de Holanda
- Área a construir: 240,00 m<sup>2</sup>

DANIEL NASCIMENTO C. DOS ANJOS  
CREA 0119137436  
PORTARIA 030/2021

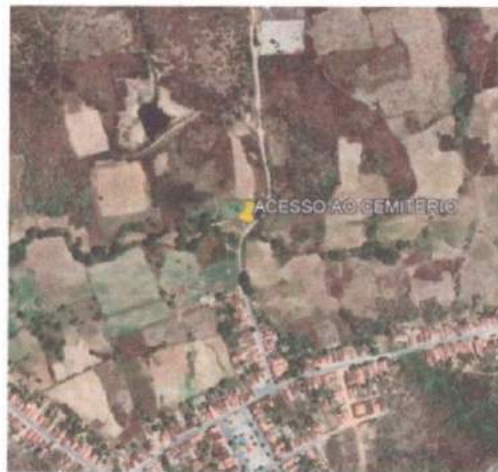

*Figura 4: - Localização do trecho a ser intervindo.*

- Obra: Passagem Molhada – Pau D’Arco
- Localização: Distrito de Holanda
- Área a construir: 252,60 m<sup>2</sup>



*Figura 5: - Localização do trecho a ser intervindo.*

DANIEL NASCIMENTO C. DOS ANJOS  
CREA 0619137436  
PORTARIA 030/2021

### 3. LOCALIZAÇÃO DO MUNICÍPIO

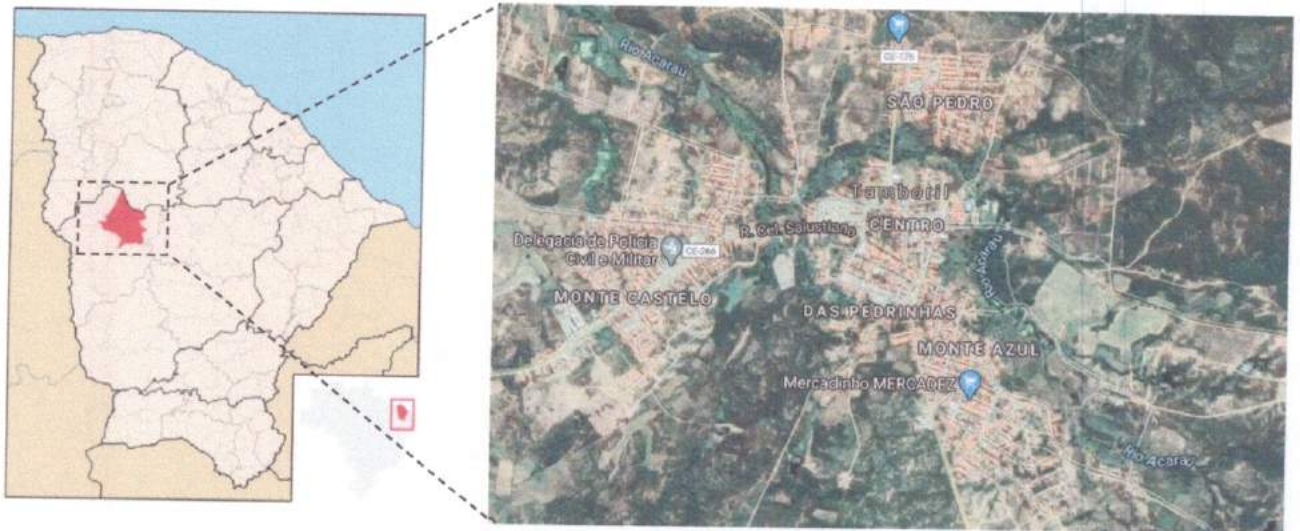

DANIEL NASCIMENTO C. DOS ANJOS  
CREA: 0619137436  
IPORANGA 030/2021

## 4. INFORMAÇÕES GERAIS

### 4.1. Finalidade

O presente Memorial Descritivo tem por finalidade descrever os serviços e especificações técnicas para fixar os métodos construtivos a serem empregados na execução da obra, de acordo com os projetos em anexo.

### 4.2. Projetos

A execução das presentes obras deverá obedecer de forma integral e rigorosa aos projetos, especificações e detalhes que serão fornecidos ao construtor com todas as características necessárias a perfeita execução dos serviços, e qualquer alteração nas especificações originais deverá ser comunicada a prefeitura e dependerá da aprovação da fiscalização.

Os referidos projetos foram elaborados de acordo com as normas da Associação Brasileira de Normas Técnicas (ABNT) para construção civil.

### 4.3. Fonte dos preços utilizados

Para o orçamento do Projeto foi utilizado a Tabela do SEINFRA 27.1 (COM DESONERAÇÃO), de acordo com a Planilha de Orçamento em anexo. Esta é a tabela usual em todo estado do Ceará.

### 4.4. BDI utilizado

Conforme exposto anteriormente nos orçamentos e na composição de BDI exposta de acordo com Acórdão TCU 2622/2013 a Prefeitura Municipal adota um BDI de 26,85% para os serviços de acordo com a planilha em anexo.

#### 4.5. Assistência Técnica e Administrativa

A contratada se obriga a conhecer as responsabilidades legais vigentes, prestar toda assistência técnica e administrativa necessária a fim de impedir andamento inconveniente as obras ou serviços.

A responsabilidade técnica da obra será de Profissional pertencente ao quadro de pessoal da empreitada e devidamente habilitado e registrado no Conselho Regional de Engenharia e Agronomia – CREA.

A contratada deverá ficar responsável pela segurança e vigilância da obra, utilizando-se de profissionais habilitados para este serviço.

#### 4.6. Materiais, Mão de Obras e Equipamentos

Todo material a ser utilizado nas obras serão de primeira qualidade, conforme composição de preços e especificações técnicas. A mão de obra deverá ser idônea, de modo a reunir uma equipe homogênea e competente, que assegurem o bom andamento dos serviços. Deverá ter no Canteiro todo o equipamento mecânico e ferramental necessários ao desempenho dos serviços.

#### 4.7. Manter na obra os seguintes documentos

- ✓ Uma via do contrato;
- ✓ Cópias dos projetos e detalhes de execução para uso exclusivo da fiscalização;
- ✓ Registro das alterações regulares autorizadas;
- ✓ Cronograma de execução devidamente atualizado;
- ✓ Cópia do orçamento correspondente a obra;
- ✓ Cópia da ART de execução da Obra.

DANIEL NASCIMENTO C. DOS ANJOS  
CREA 0619137436  
PORTARIA 030/2021



## 5. ESPECIFICAÇÕES DO PROJETO

### 5.1. Administração da Obra

Para a condução dos trabalhos será necessário um Engenheiro para orientar os trabalhos e um Mestre de obras para liderar os operários.

### 5.2. Serviços Preliminares

A placa da obra deverá ser executada em chapa de aço galvanizada, com estrutura de madeira, de acordo com as composições e orientações gráfica do órgão ordenador dos serviços. Deverão ser observadas as exigências do CREA-CE no que diz respeito a colocação de placas, indicando os nomes e atribuições dos respectivos técnicos pela execução da obra e autores dos projetos, tendo em vista as exigências de registro no cotado concelho.

Primeiramente, deverá ser limpa e raspada toda a área entorno da passagem molhada (entre as diagonais de apoio localizada nas duas extremidades da passagem molhada) para a melhor execução dos serviços de execução. Deverá ser limpo e raspado as margens em toda a extensão da passagem molhada na largura de 2,5 metros. As diagonais de apoio são construídas para conter o aterro no encontro deste com a estrutura de alvenaria de pedra argamassada.

Realizar a locação da obra, demarcando no terreno a posição dos principais elementos da construção, começando pela fundação e alguns elementos estruturais intermediários, sempre seguindo as orientações de projeto. Para começar o processo de locação, é necessário que o terreno esteja limpo, sem entulho, materiais de construção ou vegetação. Será locado inicialmente o local da obra com seus lastros, a montante e a jusante, e suas diagonais de apoio nas pontas.

DANIEL NASCIMENTO C. DOS ANJOS  
CREA 0319137436  
PORTARIA 030/2021

### 5.3. Movimentação de Terra

O local onde será executada a obra deverá ser devidamente nivelado, de forma a poder receber a estrutura, bem como, a tubulação em concreto que permitirá o escoamento das águas.

Os fundos das valas deveram ser compactados manualmente e nivelados. O apiloamento deverá ser feito até atingir um "grau de compactação" de no mínimo 95%, com referência ao ensaio de compactação normal de solos - conforme a NBR 7182:1986 (MB-3311984).

### 5.4. Fundações e Estrutura

A escavação das valas de fundação será feita mecanicamente com trator de esteiras com lâmina até a profundidade orientada em projeto, salvo condições de afloramento de rochas. Executada nas cotas onde serão realizadas as fundações das paredes de alvenaria de pedra argamassada da passagem molhada.

As fundações e paredes das alvenarias de pedra argamassada serão executadas em pedra de mão, limpas e de tamanhos irregulares, espessuras superiores a 15 cm, molhadas, assentadas com argamassa de cimento e areia grossa no traço 1:3, obedecendo as medidas constantes na planta da passagem molhada.

O aterro interno da passagem molhada será executado com o descarregamento de areia diretamente entre as paredes, com posterior espalhamento manual em camadas sucessivas a altura máxima de 20 cm, copiosamente molhando através de caminhão pipa e compactação com placa vibratória de forma a preencher perfeitamente os vazios. Para isso, inicialmente eleva-se somente as paredes longitudinais, deixando as paredes transversais elevadas somente na fundação para permitir a entrada do caminhão. O volume ocupado pelas manilhas de concreto foi descontado do volume de aterro interno. Determinou-se o volume ocupado por cada linha de manilha como mostrado abaixo e multiplicou-se pelo número de linhas para se chegar ao volume total.

$$V = L \times A = L \times \pi R^2 = L \times 2\pi R \times R/2$$

Onde:

$L$  = Largura interna as paredes longitudinais;

$2\pi R$  = Comprimento;

$R/2$  = Altura;

Repetição = Número de linhas de manilhas.

Do assentamento das manilhas de concreto, serão com diâmetro DN 800mm, assentados sobre lastro de areia, perfeitamente nivelados e perfeitamente engastados, com inclinação de 1%. O rejuntamento dos tubos deverá ser realizado com argamassa de cimento e areia, no traço 1:3, sendo realizado em todo o perímetro de encaixe entre tubos.

A fabricação das formas será com chapa de compensado resinado de 17mm (1,10x2,20 mm) e estruturada com pontaletes e sarrafos de madeira, com aplicação de desmoldante. Utilizada para garantir o prumo e o nivelamento das paredes de pedra argamassada.

A pavimentação em enrocamento de pedra argamassada (traço 1:4) com espessura de 10 cm executado entre as paredes da passagem molhada antes de receber o piso de concreto. Logo mais, será instalado uma tela de aço soldada Q-92, CA-60, 4,2mm, malha 15x15cm, ah 3 cm acima da pavimentação em enrocamento de pedra argamassada e antes da concretagem. Servirá para armar a laje de concreto, evitando deformações e fissuras.

A pavimentação será executada com espessura mínima de 10 cm, em concreto com FCK 30 MPa na extensão da passagem molhada. O concreto deverá ser pré-misturado, com controle tecnológico comprovado, executado somente após a estrutura estar devidamente preparada (umedecimento da base de recepção do concreto para evitar a absorção da água do concreto).

Além disso, será feito um lastro de enrocamento de pedra argamassada (traço 1:4) com espessura de 20 cm realizado na parte inferior externa das paredes longitudinais da

DANIEL MASCARENHO C. DOS ANJOS  
CREA 05.19137438  
PORTARIA 030/2021

passagem molhada, a montante e a jusante, afim de evitar erosão do solo próximo a parede e para amortecer e facilitar o escoamento da água. Em seguida, aplica-se uma camada de 5 cm de concreto magro no lastro de enrocamento de pedra argamassada.

### 5.5. Diversos

Serão utilizados balizadores para referenciar as extremidades da via, com espaçamento entre eles de 5m de centro a centro de cada balizador, sendo eles, assentado antes da concretagem da laje. Terão altura de 1m, sendo que 10 cm ficara enterrado dentro da laje. As peças serão de tubos em PVC rígido, com diâmetro de 3", totalmente preenchidos com concreto e colocado fitas reflexivas, ou pintado em cor de advertência em listras ao longo de sua altura, para melhor visualização noturna.

## 6. CONSIDERAÇÕES FINAIS

Durante todo o período de execução da obra, a área construída deverá ser mantida sempre limpa. Remover devidamente da obra todos os materiais e equipamentos, assim como as peças remanescentes e sobras utilizáveis de materiais, ferramentas e acessórios.

Proceder à remoção de todo o entulho da obra, deixando-a completamente desimpedida de todos os resíduos de construção, bem como cuidadosamente varridos os seus acessos.

As obras serão entregues em perfeito estado de limpeza e conservação.

Tamboril - CE, agosto de 2021.

DANIEL NASCIMENTO C. DOS ANJOS  
CREA 0619137436  
PORTAR 030/2021



<b>PLANILHA RESUMO - LOTE II</b>	
<b>PROponente:</b> Prefeitura Municipal de Tamboril, CE	<b>DATA:</b> 08/2021
<b>CNPJ:</b> 07.705.817/0001-04	<b>BDI:</b> 26,85%
<b>OBRA:</b> Construção de Passagem Molhada	<b>VERSÃO</b>
<b>LOCAL:</b> Diversas Localidades No município de Tamboril, CE	027.1 Desonerada 06/2021 Desonerada
	<b>FONTE</b>
	SEINFRA-CE SINAPI-CE

ITEM	DESCRIÇÃO DAS LOCALIDADES - LOTE II	%	VALOR TOTAL C/ BDI
1.	ADMINISTRAÇÃO DA OBRA	4,79%	RS 44.463,00
2.	ALEGRE - DISTRITO DE HOLANDA	19,45%	RS 180.375,88
3.	SACO DO PAU BRANCO - DISTRITO DE BOA ESPERANÇA	16,04%	RS 148.807,14
4.	ACESSO AO CEMITÉRIO - DISTRITO DE HOLANDA	20,34%	RS 188.642,10
5.	ÁGUA FRIA - DISTRITO DE HOLANDA	19,08%	RS 176.967,50
6.	PAU DARCO - DISTRITO DE HOLANDA	20,29%	RS 188.213,98
	<b>TOTAL</b>	<b>100,00%</b>	<b>RS 927.469,59</b>

<b>VALOR DO BDI</b>	26,85%
<b>VALOR GERAL DO ORÇAMENTO (R\$)</b>	RS 927.469,59

IMPORTA O PRESENTE ORÇAMENTO A QUANTIA DE RS 927.469,59 (NOVECENTOS E VINTE SETE MIL, QUATROCENTOS E SESENTA E NOVE REAIS E CINQUENTA E NOVE CENTAVOS)

DAIPEL, INSCRICAO: 005 ANOS  
CREA 0619137456  
PORTARIA 03012021

*Daniel Nascimento Campos dos Anjos*



 <b>Prefeitura de Tamboril</b>	<b>ORÇAMENTO SINTÉTICO - LOTE II</b>		
	PROponente: Prefeitura Municipal de Tamboril, CE	DATA: 08/2021	BDI: 26,85%
	CNPJ: 07.705.817/0001-04	FONTE	VERSÃO
	OBRA: Construção de Passagem Molhada LOCAL: Diversas localidades no município de Tamboril, CE	SEINFRA-CE SINAPI-CE	027.1 Desonerada 06/2021 Desonerada

ITEM	DESCRIÇÃO DOS SERVIÇOS - LOTE II	%	VALOR TOTAL C/ BDI
1.	ADMINISTRAÇÃO DA OBRA	4,79%	RS 44.463,00
2.	SERVIÇOS PRELIMINARES	0,60%	RS 5.522,85
3.	MOVIMENTAÇÃO DE TERRA	15,18%	RS 140.803,80
4.	FUNDAÇÕES E ESTRUTURA	47,62%	RS 441.700,95
5.	PAVIMENTAÇÃO	15,15%	RS 140.531,53
6.	DRENAGEM	14,38%	RS 133.375,24
7.	SERVIÇOS COMPLEMENTARES	2,27%	RS 21.072,22
<b>TOTAL</b>			<b>RS 927.469,59</b>

VALOR DO BDI	26,85%
VALOR GERAL DO ORÇAMENTO (RS)	RS 927.469,59

IMPORTA O PRESENTE ORÇAMENTO A QUANTIA DE RS 927.469,59 (NOVECIENTOS E VINTE SETE MIL, QUATROCENTOS E SESENTA E NOVE REAIS E CINQUENTA E NOVE CENTAVOS)



DANIEL NASCIMENTO DOS ANJOS  
 CREA 0619137430  
 PORTARIA 030/2021

**COMPOSIÇÃO DE B.D.I.**

<b>PROponente:</b> Prefeitura Municipal de Tamboril, CE	<b>DATA:</b> 08/2021	<b>B.D.I.:</b> 26,85%
<b>CNPJ:</b> 07.705.817/0001-04	<b>FONTE:</b>	<b>VERSÃO:</b>
<b>OBRA:</b> Construção de Passagem Molhada	SEINFRA-CE	027.1 Detonada
<b>LOCAL:</b> Diversas localidades no município de Tamboril, CE	SINAPI-CE	06.2021 Detonada

GRUPO A	DESCRIÇÃO	%
	<i>Despesas Indiretas</i>	
AC	Administração central	3,43
DF	Despesas Financeiras	0,94
R	Riscos	1,40
<b>TOTAL A</b>		<b>5,77</b>
GRUPO B	BENEFÍCIOS	
S + G	Garantia Seguros	0,50
L	Lucro	7,20
<b>TOTAL B</b>		<b>7,70</b>
GRUPO C	IMPOSTOS	
PIS		0,65
COFINS		3,00
ISS (Legislação municipal)		2,00
CPRB (Detonação da folha de pagamento)		4,50
<b>TOTAL C (I)</b>		<b>10,15</b>
<b>B.D.I. =</b>		<b>26,85%</b>

$$B.D.I. = \frac{(1 + AC + S + R + G) + (1 + DF) + (1 + L)}{1 - I} - 1$$

MARIELE NASCIMENTO C. DOS ANJOS  
 CREA 01/15274/25  
 PORTA 01/11111/2021





**CRONOGRAMA FÍSICO FINANCEIRO**

<b>PROponente:</b> Prefeitura Municipal de Tamboril, CE	<b>DATA:</b> 08/2021	<b>BDI:</b> 26,85%
<b>CNPJ:</b> 07.705.817/0001-04	<b>FONTE:</b> SEINFRA-CE	<b>VERSÃO:</b> 027.1 Desonerada
<b>OBRA:</b> Construção de Passagem Molhada	<b>SINAPL-CE</b>	06/2021 Desonerada
<b>LOCAL:</b> Diversas localidades no município de Tamboril, CE		

ITEM	DESCRIÇÃO	%	PREÇO TOTAL		30 DIAS		60 DIAS		90 DIAS		120 DIAS		150 DIAS	
			VALOR (R\$)	%	VALOR (R\$)	%	VALOR (R\$)	%	VALOR (R\$)	%	VALOR (R\$)	%	VALOR (R\$)	%
1.	ADMINISTRAÇÃO DA OBRA	4,79%	R\$ 44.463,00	20%	R\$ 8.892,60	20%	R\$ 8.892,60	20%	R\$ 8.892,60	20%	R\$ 8.892,60	20%	R\$ 8.892,60	20%
2.	SERVÇOS PRELIMINARES	0,60%	R\$ 5.522,85	100%	R\$ 5.522,85	100%								
3.	MOVIMENTAÇÃO DE TERRA	15,18%	R\$ 140.803,80	50%	R\$ 70.401,90	50%	R\$ 70.401,90	50%						
4.	FUNDAÇÕES E ESTRUTURA	47,62%	R\$ 441.700,95	10%	R\$ 44.170,10	30%	R\$ 132.510,29	30%	R\$ 132.510,29	30%	R\$ 88.340,19	10%	R\$ 44.170,10	10%
5.	PAVIMENTAÇÃO	15,15%	R\$ 140.531,53											
6.	DRENAGEM	14,38%	R\$ 133.375,24											
7.	SERVÇOS COMPLEMENTARES	2,27%	R\$ 21.072,22											
<b>TOTAL</b>			R\$ 927.469,59	100%	R\$ 128.987,45	13,91%	R\$ 211.804,79	25,54%	R\$ 256.912,44	23,43%	R\$ 217.331,61	14,28%	R\$ 132.433,31	100,00%
<b>TOTAL ACUMULADO COM BDI</b>					R\$ 128.987,45	13,91%	R\$ 340.792,23	36,74%	R\$ 577.704,67	62,29%	R\$ 795.036,28	85,72%	R\$ 927.469,59	100,00%

DANIEL MASCARENHA DOS ANJOS  
CREA 05/137436  
PORTARIA 030/2021







<b>ADMINISTRAÇÃO LOCAL DA OBRA - ENCARGOS (47,76%) INCORPORADOS NO PREÇO UNITÁRIO</b>		
PROponente: Prefeitura Municipal de Tamboril, CE	DATA: 08/2021	BDE: 26,85%
CNPJ: 07.705.817/0001-04	FONTE	VERSÃO
OBRA: Construção de Passagem Molhada	SEINFRA-CE	027.1 Desonerada
LOCAL: Diversas localidades no município de Tamboril, CE	SINAPI-CE	06/2021 Desonerada

Código	Descrição	Unidade	Coefficiente	Preço	Total
18584	ENGENHEIRO JÚNIOR	HxMÉS	0,1	14514,46	1451,45
18590	ENCARREGADO GERAL/MESTRE DE OBRA	HxMÉS	1,00	5.558,87	5.558,87
<b>TOTAL SIMPLES MENSAL</b>					<b>RS 7.010,32</b>
<b>TOTAL DURANTE A OBRA</b>					<b>RS 35.051,60</b>
<b>FRAÇÃO DE 100%</b>					<b>RS 350,52</b>
<b>BDI</b>					<b>26,85%</b>
<b>TOTAL</b>					<b>RS 444,63</b>
<b>PERCENTUAL DA ADM. EM RELAÇÃO À OBRA (%):</b>					<b>4,79%</b>



DANIEL NASCIMENTO C. DOS ANJOS  
CREA: 19137436  
PORTARIA 030/2021

Centro Administrativo Juiliete Alves Timbó  
Rua: Germiniano Rodrigues de Farias S/N - Bairro São Pedro - CNPJ 07.705.817/0001-04  
Fone: (88) 3617-1188 - www.tamboril.ce.gov.br



**PLANILHA ORÇAMENTÁRIA GERAL - LOTE II**

PROponente: Prefeitura Municipal de Tamboril, CE  
 CNPJ: 07.705.817/0001-04  
 OBRA: Construção de Passagem Molhada  
 LOCAL: Diversas localidades no município de Tamboril, CE

DATA: 08/2021  
 FONTE: SEINFRA-CE  
 SINAPI-CE

BDI: 26,85%  
 VERSÃO: 027.1 Desonerada  
 06/2021 Desonerada

ITEM	CÓDIGO	DESCRIÇÃO	FONTE	UN	QUANTIDADE	PREÇO UNITÁRIO S/ BDI (R\$)	PREÇO UNITÁRIO C/ BDI (R\$)	PREÇO TOTAL C/ BDI R\$
<b>ADMINISTRAÇÃO DA OBRA</b>								
1.1	CPROP 01	ADMINISTRAÇÃO LOCAL DA OBRA		%	100,00	R\$ 350,52	R\$ 444,63	R\$ 44.463,00
<b>SERVIÇOS PRELIMINARES</b>								
2.1	C1937	PLACA DA OBRA (1,50 X 3,00M)	SEINFRA-CE	M2	22,50	R\$ 151,47	R\$ 192,14	R\$ 4.323,15
2.2	C4919	LIMPEZA MECANIZADA DE TERRENO COM REMOÇÃO DE CAMADA VEGETAL, UTILIZANDO TRATOR DE ESTEIRAS	SEINFRA-CE	M2	2104,74	R\$ 0,19	R\$ 0,24	R\$ 505,14
2.3	C2873	LOCAÇÃO DA OBRA COM AUXÍLIO TOPOGRÁFICO (ÁREA A TÊ 5000 M2)	SEINFRA-CE	M2	2104,74	R\$ 0,26	R\$ 0,33	R\$ 694,56
<b>MOVIMENTO DE TERRA</b>								
<b>3. ESCAVAZÃO MECANIZADA DE VALA COM PROF. ATÉ 1,5 MÉDIA ENTRE MONTANTE E JUSANTE/UMA COMPOSIÇÃO POR TRECHO), COM ESCAVADEIRA HIDRÁULICA (0,8 M3), LARG. DE 1,5M A 2,5 M, EM SOLO DE 1A CATEGORIA, LOCAIS COM BAIXO NÍVEL DE INTERFERÊNCIA. AF 01/2015</b>								
3.1	90091		SINAPI-CE	M3	316,77	R\$ 4,16	R\$ 5,28	R\$ 1.672,55
3.2	C0328	ATERRO C/COMPACTAÇÃO MECÂNICA E CONTROLE, MAT. DE AQUISIÇÃO	SEINFRA-CE	M3	1225,61	R\$ 89,49	R\$ 113,52	R\$ 139.131,25
<b>FUNDAÇÕES E ESTRUTURA</b>								
<b>4. ALVENARIA DE PEDRA ARGAMASSADA (TRAÇO 1:3) C/AGREGADOS FABRICAÇÃO, MONTAGEM E DESMONTAGEM DE FÓRMA PARA VIGA BALDRAME, EM CHAPA DE MADEIRA COMPENSADA RESINADA, E=17 MM, 4 UTILIZAÇÕES. AF 06/2017</b>								
4.1	C3345		SEINFRA-CE	M3	686,83	R\$ 441,59	R\$ 560,16	R\$ 384.734,69
4.2	96542		SINAPI-CE	M2	610,44	R\$ 73,57	R\$ 93,32	R\$ 56.966,26
<b>PAVIMENTAÇÃO</b>								
<b>5. ALVENARIA DE PEDRA ARGAMASSADA (TRAÇO 1:4) C/AGREGADOS ARMADURA EM TELA SOLDA VEL Q-92 CONCRETAGEM DE RADIER, PISO OU LAJE SOBRE SOLO, FCK 30 MPA, PARA ESPESURA DE 10 CM - LANÇAMENTO, ADENSAMENTO E ACABAMENTO.</b>								
5.1	C3347		SEINFRA-CE	M3	98,07	R\$ 421,26	R\$ 534,37	R\$ 52.405,67
5.2	C4071		SEINFRA-CE	M2	1206,84	R\$ 9,81	R\$ 12,44	R\$ 15.013,09
5.3	97094		SINAPI-CE	M3	120,68	R\$ 477,60	R\$ 605,84	R\$ 73.112,77
<b>DRENAGEM</b>								
<b>6. AQUISIÇÃO, ASSENT. E REJUNT. DE TUBO DE CONCRETO ARMADO D=80cm</b>								
6.1	C0108		SEINFRA-CE	M	150,00	R\$ 244,95	R\$ 310,73	R\$ 46.609,50
6.2	C3347		SEINFRA-CE	M3	111,93	R\$ 421,26	R\$ 534,37	R\$ 59.812,03
6.3	C1611		SEINFRA-CE	M3	559,67	R\$ 37,97	R\$ 48,16	R\$ 26.953,71
<b>SERVIÇOS COMPLEMENTARES</b>								
<b>7. BALIZADOR EM PVC RÍGIDO D=3" C/ENCHIMENTO DE CONCRETO</b>								
7.1	C0354		SEINFRA-CE	UN	90,00	R\$ 168,93	R\$ 214,29	R\$ 19.286,10
7.2	C3447		SEINFRA-CE	M2	1206,84	R\$ 1,17	R\$ 1,48	R\$ 1.786,12

VALOR DO BDI R\$ 26,85%  
 VALOR GERAL R\$ 927.609,59



**IMPORTA O PRESENTE ORÇAMENTO A QUANTIA DE RS 927.469,59 (NOVECENTOS E SESENTA E CINQUENTA E NOVE CENTAVOS E QUATROCENTOS E VINTE SETE MIL, QUATROCENTOS E SESENTA E CINQUENTA E NOVE CENTAVOS)**

Centro Administrativo Julieta Alves Timbó  
 Rua. Germiniano Rodrigues de Farias S/N - Bairro São Pedro - CNPJ 07.705.817/0001-04  
 Fone: (88) 3617-1188 - www.tamboril.ce.gov.br



**PLANILHA ORÇAMENTÁRIA**

**PROponente:** Prefeitura Municipal de Tamboril, CE  
**CNPJ:** 07.705.817/0001-04  
**OBRA:** Construção de Passagem Molhada  
**LOCAL:** Localidade de Alegre - Distrito de Holanda - Tamboril, CE

**DATA:** 08/2021  
**FONTE**  
 SEINFRA-CE  
 SINAPI-CE

**BDI:** 26,85%  
**VERSAO**  
 027.1 Desonrada  
 06/2021 Desonrada

ITEM	CÓDIGO	DESCRIÇÃO	FONTE	UN	QUANTIDADE	PREÇO UNITÁRIO S/ BDI (R\$)	PREÇO UNITÁRIO C/ BDI (R\$)	PREÇO TOTAL C/ BDI R\$
<b>ADMINISTRAÇÃO LOCAL DA OBRA</b>								
1.1	CPROP 01	ADMINISTRAÇÃO LOCAL DA OBRA						
<b>SERVIÇOS PRELIMINARES</b>								
2.1	C1937	PLACA DA OBRA (1,50 X 3,00M)	SEINFRA-CE	M2	4,50	R\$ 151,47	R\$ 192,14	R\$ 1.096,98
2.2	C4919	LIMPEZA MECANIZADA DE TERRENO COM REMOÇÃO DE CAMADA VEGETAL, UTILIZANDO TRATOR DE ESTEIRAS	SEINFRA-CE	M2	407,63	R\$ 0,19	R\$ 0,24	R\$ 864,63
2.3	C2873	LOCAÇÃO DA OBRA COM AUXÍLIO TOPOGRÁFICO (ÁREA ATÉ 5000 M2)	SEINFRA-CE	M2	407,63	R\$ 0,26	R\$ 0,33	R\$ 97,83
<b>MOVIMENTO DE TERRA</b>								
3.1	90091	ESCAVAÇÃO MECANIZADA DE VALA COM PROF. ATÉ 1,5 MÉDIA ENTRE MONTANTE E JUSANTE/UMA COMPOSIÇÃO POR TRECHO), COM ESCAVADEIRA HIDRÁULICA (0,8 M3), LARG. DE 1,5M A 2,5 M, EM SOLO DE 1ª CATEGORIA, LOCAIS COM BAIXO NÍVEL DE INTERFERÊNCIA. AF 01/2015	SINAPI-CE	M3	67,20	R\$ 4,16	R\$ 5,28	R\$ 354,82
3.2	C0328	ATERRO C/COMPACTAÇÃO MECÂNICA E CONTROLE, MAT. DE AQUISIÇÃO	SEINFRA-CE	M3	234,43	R\$ 89,49	R\$ 113,52	R\$ 26.612,49
<b>FUNDAÇÕES E ESTRUTURA</b>								
4.1	C3345	ALVENARIA DE PEDRA ARGAMASSADA (TRAÇO 1:3) C/AGREGADOS	SEINFRA-CE	M3	143,69	R\$ 441,59	R\$ 560,16	R\$ 92.807,63
4.2	96542	FABRICAÇÃO, MONTAGEM E DESMONTAGEM DE FÓRMA PARA VIGA BALDRAME, EM CHAPA DE MADEIRA COMPENSADA RESINADA, E=17 MM, 4 UTILIZAÇÕES. AF 06/2017	SINAPI-CE	M2	132,00	R\$ 73,57	R\$ 93,32	R\$ 80.489,39
<b>PAVIMENTAÇÃO</b>								
5.1	C3347	ALVENARIA DE PEDRA ARGAMASSADA (TRAÇO 1:4) C/AGREGADOS	SEINFRA-CE	M3	19,50	R\$ 421,26	R\$ 534,37	R\$ 27.945,98
5.2	C4071	ARMADURA EM TELA SOLDA VEL Q-92	SEINFRA-CE	M2	240,00	R\$ 9,81	R\$ 12,44	R\$ 10.420,22
5.3	97094	CONCRETO DE RADIER, PISO OU LAJE SOBRE SOLO, FCK 30 MPA, PARA ESPESSURA DE 10 CM - LANÇAMENTO, ADENSAMENTO E ACABAMENTO	SINAPI-CE	M3	24,00	R\$ 477,60	R\$ 605,84	R\$ 2.985,60
<b>DRENAGEM</b>								
6.1	C0108	AQUISIÇÃO, ASSENT. E REJUNT. DE TUBO DE CONCRETO ARMADO D=80cm	SEINFRA-CE	M	30,00	R\$ 244,95	R\$ 310,73	R\$ 14.540,16
6.2	C3347	ALVENARIA DE PEDRA ARGAMASSADA (TRAÇO 1:4) C/AGREGADOS	SEINFRA-CE	M3	23,25	R\$ 421,26	R\$ 534,37	R\$ 27.345,56
6.3	C1611	LASTRO DE CONCRETO REGULARIZADO ESP. = 5CM	SEINFRA-CE	M3	116,27	R\$ 37,97	R\$ 48,16	R\$ 9.321,90
<b>SERVIÇOS COMPLEMENTARES</b>								
7.1	C0354	BALIZADOR EM PVC RÍGIDO D=3" C/ENCHIMENTO DE CONCRETO	SEINFRA-CE	UN	18,00	R\$ 168,93	R\$ 214,29	R\$ 12.424,10
7.2	C3447	LIMPEZA DE PISO EM ÁREA URBANIZADA	SEINFRA-CE	M2	240,00	R\$ 1,17	R\$ 1,48	R\$ 5.599,56

**VALOR DO BDI** R\$ 26.856,98  
**VALOR GERAL** R\$ 180.375,88

**IMPORTA O PRESENTE ORÇAMENTO A QUANTIA DE R\$ 180.375,88 (CENTO E OITENTA MIL, TREZENTOS E SETENTA E CINCO REAIS E OITENTA E OITO CENTAVOS)**



Centro Administrativo Julieta Alves Timbó  
 Rua: Germiniano Rodrigues de Farias S/N - Bairro São Pedro - CNPJ 07.705.817/0001-04  
 Fone: (88) 3617-1188 - www.tamboril.ce.gov.br

**PLANILHA ORÇAMENTÁRIA**

PROponente: Prefeitura Municipal de Tamboril, CE

CNPJ: 07.705.817/0001-04

OBRA: Construção de Passagem Molhada

LOCAL: Localidade Suco do Pau Branco - Distrito de Boa Esperança - Tamboril, CE

DATA: 08/2021

FONTE

SEINFRA-CE

SINAPI-CE

BDI: 26,85%

VERSÃO

027.1 Desoncrada

06/2021 Desoncrada

ITEM	CÓDIGO	DESCRIÇÃO	FONTE	UN	QUANTIDADE	PREÇO UNITÁRIO S/ BDI (R\$)	PREÇO UNITÁRIO C/ BDI (R\$)	PREÇO TOTAL C/ BDI R\$
1.	CPROP 01	ADMINISTRAÇÃO LOCAL DA OBRA						

2.		SERVIÇOS PRELIMINARES					SUBTOTAL	RS
2.1	C1937	PLACA DA OBRA (1,50 X 3,00M)	SEINFRA-CE	M2	4,50	R\$ 151,47	R\$ 192,14	RS 864,63
2.2	C4919	LIMPEZA MECANIZADA DE TERRENO COM REMOÇÃO DE CAMADA VEGETAL, UTILIZANDO TRATOR DE ESTEIRAS	SEINFRA-CE	M2	352,73	R\$ 0,19	R\$ 0,24	RS 84,66
2.3	C2873	LOCAÇÃO DA OBRA COM AUXÍLIO TOPOGRÁFICO (ÁREA ATÉ 5000 M2)	SEINFRA-CE	M2	352,73	R\$ 0,26	R\$ 0,33	RS 116,40

3.		MOVIMENTO DE TERRA					SUBTOTAL	RS
3.1	90091	ESCAVAÇÃO MECANIZADA DE VALA COM PROF. ATÉ 1,5 MÉDIA ENTRE MONTANTE E JUSANTE/UMA COMPOSIÇÃO POR TRECHO), COM ESCAVADEIRA HIDRÁULICA (0,8 M3), LARG. DE 1,5M A 2,5 M, EM SOLO DE 1ª CATEGORIA, LOCAIS COM BAIXO NÍVEL DE INTERFERÊNCIA. AF_01/2015	SINAPI-CE	M3	50,00	R\$ 4,16	R\$ 5,28	RS 264,00
3.2	C0328	ATERRO C/COMPACTAÇÃO MECÂNICA E CONTROLE, MAT. DE AQUISIÇÃO	SEINFRA-CE	M3	195,43	R\$ 89,49	R\$ 113,52	RS 22.185,21

4.		FUNDAÇÕES E ESTRUTURA					SUBTOTAL	RS
4.1	C3345	ALVENARIA DE PEDRA ARGAMASSADA (TRAÇO 1:3) C/AGREGADOS	SEINFRA-CE	M3	113,09	R\$ 441,59	R\$ 500,16	RS 63.348,49
4.2	96542	FABRICAÇÃO, MONTAGEM E DESMONTAGEM DE FÓRMA PARA VIGA BALDRAME, EM CHAPA DE MADEIRA COMPENSADA RESINADA, E=17 MM, 4 UTILIZAÇÕES. AF_06/2017	SINAPI-CE	M2	109,80	R\$ 73,57	R\$ 93,32	RS 10.246,54

5.		PAVIMENTAÇÃO					SUBTOTAL	RS
5.1	C3347	ALVENARIA DE PEDRA ARGAMASSADA (TRAÇO 1:4) C/AGREGADOS	SEINFRA-CE	M3	16,50	R\$ 421,26	R\$ 534,37	RS 8.817,11
5.2	C4071	ARMADURA EM TELA SOLDÁVEL Q-92	SEINFRA-CE	M2	204,00	R\$ 9,81	R\$ 12,44	RS 2.537,76
5.3	97094	CONCRETAGEM DE RADIER, PISO OU LAJE SOBRE SOLO, FCK 30 MPa, PARA ESPESURA DE 10 CM - LANÇAMENTO, ADENSAMENTO E ACABAMENTO.	SINAPI-CE	M3	20,40	R\$ 477,60	R\$ 605,84	RS 12.359,14

6.		DRENAGEM					SUBTOTAL	RS
6.1	C0108	AQUISIÇÃO, ASSENT. E REJUNT. DE TUBO DE CONCRETO ARMADO D=80cm	SEINFRA-CE	M	30,00	R\$ 244,95	R\$ 310,73	RS 9.321,90
6.2	C3347	ALVENARIA DE PEDRA ARGAMASSADA (TRAÇO 1:4) C/AGREGADOS	SEINFRA-CE	M3	19,26	R\$ 421,26	R\$ 534,37	RS 10.291,97
6.3	C1611	LASTRO DE CONCRETO REGULARIZADO ESP.=5CM	SEINFRA-CE	M3	96,32	R\$ 37,97	R\$ 48,16	RS 4.638,77

7.		SERVIÇOS COMPLEMENTARES					SUBTOTAL	RS
7.1	C0354	BALIZADOR EM PVC RÍGIDO D=3" C/ENCHIMENTO DE CONCRETO	SEINFRA-CE	UN	16,00	R\$ 168,93	R\$ 214,29	RS 3.428,87
7.2	C3447	LIMPEZA DE PISO EM ÁREA URBANIZADA	SEINFRA-CE	M2	204,00	R\$ 1,17	R\$ 1,48	RS 1.48

VALOR DO BDI

VALOR GERAL

**IMPORTA O PRESENTE ORÇAMENTO A QUANTIA DE R\$ 148.867,14 (CENTO E QUARENTA E OITO MIL, OITOCENTOS E SETE REAIS E QUATORZE CENTAVOS)**

Centro Administrativo Julieta Alves Timbó

Rua: Germiniano Rodrigues de Farias S/N - Bairro São Pedro - CNPJ 07.705.817/0001-04

Fone: (88) 3617-1188 - www.tamboril.ce.gov.br

**PLANILHA ORÇAMENTÁRIA**

**PROponente:** Prefeitura Municipal de Tamboril, CE  
**CNPJ:** 07.705.817/0001-04  
**OBRA:** Construção de Passagem Molhada  
**LOCAL:** Acesso ao cemitério - Distrito de Holanda - Tamboril, CE

**DATA:** 08/2021  
**BDI:** 26,85%  
**VERSÃO**  
 027.1 Desonerada  
 06/2021 Desonerada

ITEM	CÓDIGO	DESCRIÇÃO	FONTE	UN	QUANTIDADE	PREÇO UNITÁRIO S/ BDI (R\$)	PREÇO UNITÁRIO C/ BDI (R\$)	PREÇO TOTAL C/ BDI (R\$)
1.1	CPROP 01	ADMINISTRAÇÃO LOCAL DA OBRA	SEINFRA-CE SINAPI-CE					

SERVIÇOS PRELIMINARES								
2.1	C1937	PLACA DA OBRA (1,50 X 3,00M)	SEINFRA-CE	M2	4,50	R\$ 151,47	R\$ 192,14	R\$ 1.156,23
2.2	C4919	LIMPEZA MECANIZADA DE TERRENO COM REMOÇÃO DE CAMADA VEGETAL, UTILIZANDO TRATOR DE ESTEIRAS	SEINFRA-CE	M2	511,59	R\$ 0,19	R\$ 0,24	R\$ 122,78
2.3	C2873	LOCAÇÃO DA OBRA COM AUXÍLIO TOPOGRÁFICO (ÁREA ATÉ 5000 M2)	SEINFRA-CE	M2	511,59	R\$ 0,26	R\$ 0,33	R\$ 168,82

MOVIMENTO DE TERRA								
3.1	90091	ESCAVAÇÃO MECANIZADA DE VALA COM PROF. ATÉ 1,5 MÉDIA ENTRE MONTANTE E JUSANTE/UMA COMPOSIÇÃO POR TRECHO), COM ESCAVADEIRA HIDRÁULICA (0,8 M3), LARG. DE 1,5M A 2,5 M, EM SOLO DE 1ª CATEGORIA, LOCAIS COM BAIXO NÍVEL DE INTERFERÊNCIA. AF. 01/2015	SINAPI-CE	M3	73,85	R\$ 4,16	R\$ 5,28	R\$ 389,93
3.2	C0328	ATERRO C/COMPACTAÇÃO MECÂNICA E CONTROLE, MAT. DE AQUISIÇÃO	SEINFRA-CE	M3	267,19	R\$ 89,49	R\$ 113,52	R\$ 30.331,41

FUNDAÇÕES E ESTRUTURA								
4.1	C3345	ALVENARIA DE PEDRA ARGAMASSADA (TRAÇO 1:3) C/AGREGADOS	SEINFRA-CE	M3	146,01	R\$ 441,59	R\$ 560,16	R\$ 92.940,70
4.2	96542	FABRICAÇÃO, MONTAGEM E DESMONTAGEM DE FÓRMA PARA VIGA BALDRAME, EM CHAPA DE MADEIRA COMPENSADA RESINADA, E=17 MM, 4 UTILIZAÇÕES. AF. 06/2017	SINAPI-CE	M2	119,50	R\$ 73,57	R\$ 93,32	R\$ 11.151,74

PAVIMENTAÇÃO								
5.1	C3347	ALVENARIA DE PEDRA ARGAMASSADA (TRAÇO 1:4) C/AGREGADOS	SEINFRA-CE	M3	22,02	R\$ 421,26	R\$ 534,37	R\$ 31.498,42
5.2	C4071	ARMADURA EM TELA SOLDÁVEL Q-92	SEINFRA-CE	M2	270,24	R\$ 9,81	R\$ 12,44	R\$ 3.361,79
5.3	97094	CONCRETAMENTO DE LAJOTA DE 30 CM X 30 CM X 4 CM, ESPESURA DE 10 CM - LANÇAMENTO, ADENSAMENTO E ACABAMENTO. AF. 06/2017	SINAPI-CE	M3	27,02	R\$ 477,60	R\$ 605,84	R\$ 16.369,80

DRENAGEM								
6.1	C0108	AQUISIÇÃO, ASSENT. E REJUNT. DE TUBO DE CONCRETO ARMADO D=80cm	SEINFRA-CE	M	30,00	R\$ 244,95	R\$ 310,73	R\$ 27.639,65
6.2	C3347	ALVENARIA DE PEDRA ARGAMASSADA (TRAÇO 1:4) C/AGREGADOS	SEINFRA-CE	M3	23,63	R\$ 421,26	R\$ 534,37	R\$ 9.321,90
6.3	C1611	LASTRO DE CONCRETO REGULARIZADO ESP. = 5CM	SEINFRA-CE	M3	118,16	R\$ 37,97	R\$ 48,16	R\$ 12.627,16

SERVIÇOS COMPLEMENTARES								
7.1	C0354	BALIZADOR EM PVC RÍGIDO D=3" C/ENCHIMENTO DE CONCRETO	SEINFRA-CE	UN	20,00	R\$ 168,93	R\$ 214,29	R\$ 4.285,80
7.2	C3447	LIMPEZA DE PISO EM ÁREA URBANIZADA	SEINFRA-CE	M2	270,24	R\$ 1,17	R\$ 1,48	R\$ 399,96

<b>VALOR DO BDI</b>								R\$ 26,85%
<b>VALOR GERAL</b>								R\$ 188.642,10

**IMPORTA O PRESENTE ORÇAMENTO A QUANTIA DE R\$ 188.642,10 (CENTO E OITENTA E OITO MIL, SEISCENTOS E QUARENTA E DOIS REAIS E DEZ CENTAVOS)**



Centro Administrativo Julieta Alves Timbó  
 Rua Germiniano Rodrigues de Farias S/N - Bairro São Pedro - CNPJ 07.705.817/0001-04  
 Fone: (88) 3617-1188 - www.tamboril.ce.gov.br

DANIEL NASCIMENTO DA SILVA  
 CREA 03137450-1  
 PORTARIA 030/2021

**PLANILHA ORÇAMENTÁRIA****PROponente:** Prefeitura Municipal de Tamboril, CE  
**CNPJ:** 07.705.817/0001-04**DATA:** 08/2021**BDI:** 25,00%**OBRA:** Construção de Passagem Molhada  
**LOCAL:** Localidade Agua Fria - Distrito de Holanda - Tamboril, CE**FONTE**SEINFRA-CE  
SINAPI-CE**VERSÃO**027.1 Desonerada  
06/2021 Desonerada

ITEM	CÓDIGO	DESCRIÇÃO	FONTE	UN	QUANTIDADE	PREÇO UNITÁRIO S/ BDI (RS)	PREÇO UNITÁRIO C/ BDI (RS)	PREÇO TOTAL C/ BDI RS
1.		ADMINISTRAÇÃO LOCAL DA OBRA						
1.1	CPROP 01	ADMINISTRAÇÃO LOCAL DA OBRA						
2.		SERVIÇOS PRELIMINARES						
2.1	C1937	PLACA DA OBRA (1,50 X 3,00M)	SEINFRA-CE	M2	4,50	R\$ 151,47	R\$ 192,14	R\$ 1.096,93
2.2	C4919	LIMPEZA MECANIZADA DE TERRENO COM REMOÇÃO DE CAMADA VEGETAL, UTILIZANDO TRATOR DE ESTEIRAS	SEINFRA-CE	M2	407,54	R\$ 0,19	R\$ 0,24	R\$ 864,63
2.3	C2873	LOCAÇÃO DA OBRA COM AUXÍLIO TOPOGRÁFICO (ÁREA ATÉ 5000 M2)	SEINFRA-CE	M2	407,54	R\$ 0,26	R\$ 0,33	R\$ 97,81
3.		MOVIMENTO DE TERRA						
3.1	90091	ESCAVAÇÃO MECANIZADA DE VALA COM PROF. ATÉ 1,5 (M) MÉDIA ENTRE MONTANTE E JUSANTE/UMA COMPOSIÇÃO POR TRECHO), COM ESCA VADEIRA HIDRÁULICA (0,8 M3), LARG. DE 1,5M A 2,5 M, EM SOLO DE 1ª CATEGORIA, LOCAIS COM BAIXO NÍVEL DE INTERFERÊNCIA. AF 01/2015	SINAPI-CE	M3	56,00	R\$ 4,16	R\$ 5,28	R\$ 295,68
3.2	C0328	ATERRO C/COMPACTAÇÃO MECÂNICA E CONTROLE, MAT. DE AQUISIÇÃO	SEINFRA-CE	M3	260,43	R\$ 89,49	R\$ 113,52	R\$ 29.859,69
4.		FUNDAÇÕES E ESTRUTURA						
4.1	C3345	ALVENARIA DE PEDRA ARGAMASSADA (TRAÇO 1:3) C/AGREGADOS	SEINFRA-CE	M3	134,89	R\$ 441,59	R\$ 560,16	R\$ 87.113,00
4.2	96542	FABRICAÇÃO, MONTAGEM E DESMONTAGEM DE FORMA PARA VIGA BALDRAME, EM CHAPA DE MADEIRA COMPENSADA RESINADA, E=17 MM, 4 UTILIZAÇÕES. AF 06/2017	SINAPI-CE	M2	123,80	R\$ 73,57	R\$ 93,32	R\$ 75.559,98
5.		PAVIMENTAÇÃO						
5.1	C3347	ALVENARIA DE PEDRA ARGAMASSADA (TRAÇO 1:4) C/AGREGADOS	SEINFRA-CE	M3	19,50	R\$ 421,26	R\$ 534,37	R\$ 27.945,98
5.2	C4071	ARMADURA EM TELA SOLDÁVEL Q-92	SEINFRA-CE	M2	240,00	R\$ 9,81	R\$ 12,44	R\$ 10.420,22
5.3	97094	CONCRETAGEM DE RADIER, PISO OU LAJE SOBRE SOLO, FCK 30 MPA, PARA ESPESURA DE 10 CM - LANÇAMENTO, ADENSAMENTO E ACABAMENTO	SINAPI-CE	M3	24,00	R\$ 477,60	R\$ 605,84	R\$ 2.985,60
6.		DRENAGEM						
6.1	C0108	AQUISIÇÃO, ASSENT. E REJUNT. DE TUBO DE CONCRETO ARMADO D=80cm	SEINFRA-CE	M	30,00	R\$ 244,95	R\$ 310,73	R\$ 26.739,48
6.2	C3347	ALVENARIA DE PEDRA ARGAMASSADA (TRAÇO 1:4) C/AGREGADOS	SEINFRA-CE	M3	22,47	R\$ 421,26	R\$ 534,37	R\$ 9.321,90
6.3	C1611	LASTRO DE CONCRETO REGULARIZADO ESP = 5CM	SEINFRA-CE	M3	112,34	R\$ 37,97	R\$ 48,16	R\$ 12.007,29
7.		SERVIÇOS COMPLEMENTARES						
7.1	C0354	BALIZADOR EM PVC RÍGIDO D=3" C/ENCHIMENTO DE CONCRETO	SEINFRA-CE	UN	18,00	R\$ 168,93	R\$ 214,29	R\$ 4.212,42
7.2	C3447	LIMPEZA DE PISO EM ÁREA URBANIZADA	SEINFRA-CE	M2	240,00	R\$ 1,17	R\$ 1,48	R\$ 355,20
<b>VALOR DO BDI</b>								<b>RS 26,859%</b>
<b>VALOR GERAL</b>								<b>RS 176.967,50</b>

**VALOR DO BDI**  
**VALOR GERAL****IMPORTA O PRESENTE ORÇAMENTO A QUANTIA DE RS 176.967,50 (CENTO E SETENTA E SEIS MIL, NOVENTOS E SESENTA E SETE REAIS E CINQUENTA CENTAVOS)**

**PLANILHA ORÇAMENTÁRIA**

PROponente: Prefeitura Municipal de Tamboril, CE  
 CNPJ: 07.705.817/0001-04  
 OBRA: Construção de Passagem Molhada  
 LOCAL: Pau D'arvo - Tamboril, CE

DATA: 08/2021  
 FONTE  
 SEINFRA-CE  
 SINAPI-CE

BDI: 26,85%

VERSAO

027.1 Desonerada  
06/2021 Desonerada

ITEM	CÓDIGO	DESCRIÇÃO	FONTE	UN	QUANTIDADE	PREÇO UNITÁRIO S/ BDI (R\$)	PREÇO UNITÁRIO C/ BDI (R\$)	PREÇO TOTAL C/ BDI R\$
<b>ADMINISTRAÇÃO DA OBRA</b>								
1.1	CPROP 01	ADMINISTRAÇÃO LOCAL DA OBRA						
<b>SERVIÇOS PRELIMINARES</b>								
2.1	C1937	PLACA DA OBRA (1,50 X 3,00M)	SEINFRA-CE	M2	4,50	R\$ 151,47	R\$ 192,14	R\$ 864,63
2.2	C4919	LIMPEZA MECANIZADA DE TERRENO COM REMOÇÃO DE CAMADA VEGETAL, UTILIZANDO TRATOR DE ESTEIRAS	SEINFRA-CE	M2	425,25	R\$ 0,19	R\$ 0,24	R\$ 102,06
2.3	C2873	LOCAÇÃO DA OBRA COM AUXÍLIO TOPOGRÁFICO (ÁREA ATÉ 5000 M2)	SEINFRA-CE	M2	425,25	R\$ 0,26	R\$ 0,33	R\$ 140,33
<b>MOVIMENTO DE TERRA</b>								
3.1	90091	ESCAVAÇÃO MECANIZADA DE VALA COM PROF. ATÉ 1,5 MÉDIA ENTRE MONTANTE E JUSANTE/UMA COMPOSIÇÃO POR TRECHO, COM ESCAVADEIRA HIDRÁULICA (0,8 M3), LARG. DE 1,5M A 2,5 M, EM SOLO DE 1ª CATEGORIA, LOCAIS COM BAIXO NÍVEL DE INTERFERÊNCIA. AF 01/2015	SINAPI-CE	M3	69,72	R\$ 4,16	R\$ 5,28	R\$ 368,12
3.2	C0328	ATERRO C/COMPACTAÇÃO MECÂNICA E CONTROLE, MAT. DE AQUISIÇÃO	SEINFRA-CE	M3	268,13	R\$ 89,49	R\$ 113,52	R\$ 30.438,12
<b>FUNDAÇÕES E ESTRUTURA</b>								
4.1	C3345	ALVENARIA DE PEDRA ARGAMASSADA (TRAÇO 1:3) C/AGREGADOS	SEINFRA-CE	M3	149,15	R\$ 441,59	R\$ 560,16	R\$ 95.244,59
4.2	96542	FABRICAÇÃO, MONTAGEM E DESMONTAGEM DE FORMA PARA VIGA BALDRAME, EM CHAPA DE MADEIRA COMPENSADA RESINADA, E=17 MM, 4 UTILIZAÇÕES. AF 06/2017	SINAPI-CE	M2	125,34	R\$ 73,57	R\$ 93,32	R\$ 11.696,73
<b>PAVIMENTAÇÃO</b>								
5.1	C3347	ALVENARIA DE PEDRA ARGAMASSADA (TRAÇO 1:4) C/AGREGADOS	SEINFRA-CE	M3	20,55	R\$ 421,26	R\$ 534,37	R\$ 10.981,30
5.2	C4071	ARMADURA EM TELA SOLDADA VEL Q-92	SEINFRA-CE	M2	252,60	R\$ 9,81	R\$ 12,44	R\$ 3.142,34
5.3	97094	CONCRETAGEM DE RADIER, PISO OU LAJE SOBRE SOLO, FCK 30 MPA, PARA ESPESURA DE 10 CM - LANÇAMENTO, ADENSAMENTO E ACABAMENTO.	SINAPI-CE	M3	25,26	R\$ 477,60	R\$ 605,84	R\$ 15.303,52
<b>DRENAGEM</b>								
6.1	C0108	AQUISIÇÃO, ASSENT. E REJUNT. DE TUBO DE CONCRETO ARMADO D=80cm	SEINFRA-CE	M	30,00	R\$ 244,95	R\$ 310,73	R\$ 9.321,90
6.2	C3347	ALVENARIA DE PEDRA ARGAMASSADA (TRAÇO 1:4) C/AGREGADOS	SEINFRA-CE	M3	23,32	R\$ 421,26	R\$ 534,37	R\$ 12.461,51
6.3	C1611	LASTRO DE CONCRETO REGULARIZADO ESP. = 5CM	SEINFRA-CE	M3	116,58	R\$ 37,97	R\$ 48,16	R\$ 5.614,49
<b>SERVIÇOS COMPLEMENTARES</b>								
7.1	C0354	BALIZADOR EM PVC RÍGIDO D=3" C/ENCHIMENTO DE CONCRETO	SEINFRA-CE	UN	18,00	R\$ 168,93	R\$ 214,29	R\$ 3.857,22
7.2	C3447	LIMPEZA DE PISO EM ÁREA URBANIZADA	SEINFRA-CE	M2	252,60	R\$ 1,17	R\$ 1,48	R\$ 373,85

VALOR DO BDI  
 VALOR GERAL

**IMPORTA O PRESENTE ORÇAMENTO A QUANTIA DE R\$ 188.213,98 (CENTO E OITENTA E OITO MIL, DUZENTOS E TREZE REAIS E NOVENTA E OITO CENTAVOS)**



Centro Administrativo Julieta Alves Timbó

Rua: Germiniano Rodrigues de Farias S/N - Bairro São Pedro - CNPJ 07.705.817/0001-04

Fone: (88) 3617-1188 - www.tamboril.ce.gov.br

DANIEL NASCIMENTO  
 CREA 06/1517436  
 PORTARIA 030/2021



PLANILHA DE COMPOSIÇÃO DE CUSTOS

PROponente: Prefeitura Municipal de Tamboril, CE
CNPJ: 07.705.817/0001-04
OBRA: Construção de Passagem Molhada
LOCAL: Diversas localidades no município de Tamboril, CE

DATA: 08/2021
FONTE: SINFRA-CE
SINAPI-CE

Main table with columns: ITEM, CÓDIGO, DESCRIÇÃO, UN., QTDE, FATOR, VALOR, and sub-totals for MAT. CONSUMO, EQUIPAMENTOS, MÃO DE OBRA, and ENCARGOS.

DANIEL NASCIMENTO C. DOS ANJOS
CREA 060137436
PORTARIA 030/2021





5.3	97094	CONCRETAGEM DE RADIER, PISO OU LAJE SOBRE SOLO, FCK 30 MPA, PARA ESPESSURA DE 10 CM - LANÇAMENTO, ADENSAMENTO E ACABAMENTO. AF_09/2017	M3	120,68					
		CONCRETO USINADO BOMBEÁVEL, CLASSE DE RESISTENCIA C30, COM 1525 BRITA 0 E 1, SLUMP = 100 +/- 20 MM, INCLUI SERVIÇO DE BOMBAMENTO (NBR 8953)	M3		1,163				
		88309 PEDREIRO COM ENCARGOS COMPLEMENTARES	H		0,504	18,00	RS	9,07	
		88316 SERVENTE COM ENCARGOS COMPLEMENTARES	H		0,504	14,78	RS	7,44	
		90586 VIBRADOR DE IMERSÃO, DIÂMETRO DE PONTEIRA 45MM, MOTOR ELÉTRICO TRIFÁSICO POTÊNCIA DE 2 CV - CHP DIURNO. AF_06/2015	CIIP		0,066	1,7	RS	0,11	
		90597 VIBRADOR DE IMERSÃO, DIÂMETRO DE PONTEIRA 45MM, MOTOR ELÉTRICO TRIFÁSICO POTÊNCIA DE 2 CV - CHP DIURNO. AF_06/2015	CIIP		0,066	0,11	RS	0,02	
			<b>MAT. CONSUMO:</b>	<b>460,66</b>	<b>EQUIPAMENTOS:</b>	<b>0,13</b>	<b>MÃO DE OBRA:</b>	<b>16,81</b>	
			<b>ENCARGOS:</b>	<b>83,85%</b>	<b>BDI:</b>	<b>0,00</b>	<b>CUSTO:</b>	<b>0,00</b>	<b>VALOR TOTAL: R\$ 477,60</b>
6.1	C8108	AQUISIÇÃO, ASSENT. E REJUNT. DE TUBO DE CONCRETO ARMADO D=80cm	M2	150,00					
		10109 AREIA MÉDIA	M3		0,0097	RS	67,50	RS	0,65
		12187 TUBO CONCRETO ARMADO, CLASSE PA-1, DN= 800MM (NBR 3890:2018)	M		1,02	RS	195,50	RS	199,41
		10805 CIMENTO PORTLAND	KG		3,89	RS	0,56	RS	2,18
		10746 GUINDASTE HIDRÁULICO SOBRE PNEUS HP 45 (CHP)	H		0,054	RS	95,33	RS	5,15
		12543 SERVENTE	H		1,08	RS	15,55	RS	16,79
		12391 PEDREIRO	H		1	RS	20,77	RS	20,77
			<b>MAT. CONSUMO:</b>	<b>202,24</b>	<b>EQUIPAMENTOS:</b>	<b>5,15</b>	<b>MÃO DE OBRA:</b>	<b>37,56</b>	
			<b>ENCARGOS:</b>	<b>83,85%</b>	<b>BDI:</b>	<b>0,00</b>	<b>CUSTO:</b>	<b>0,00</b>	<b>VALOR TOTAL: R\$ 244,95</b>
6.2	C3347	ALVENARIA DE PEDRA ARGAMASSADA (TRAÇO 1:4) C/AGREGADOS ADQUIRIDOS	M3	111,93					
		11600 PEDRA DE MÃO (RACHÃO)	M3		1,15	RS	66,06	RS	75,97
		10171 ARGAMASSA DE CIMENTO E AREIA SPEN. TRAÇO 1:4	M3		0,3	RS	441,98	RS	132,59
		12543 SERVENTE	H		7	RS	15,55	RS	108,85
		12391 PEDREIRO	H		5	RS	20,77	RS	103,85
			<b>MAT. CONSUMO:</b>	<b>200,50</b>	<b>EQUIPAMENTOS:</b>	<b>0,00</b>	<b>MÃO DE OBRA:</b>	<b>272,70</b>	
			<b>ENCARGOS:</b>	<b>83,85%</b>	<b>BDI:</b>	<b>0,00%</b>	<b>CUSTO:</b>	<b>0,00</b>	<b>VALOR TOTAL: R\$ 421,26</b>
6.3	C1611	LASTRO DE CONCRETO REGULARIZADO ESP.= 5CM	M2	559,67					
		10109 AREIA MÉDIA	M3		0,0332	RS	67,50	RS	2,24
		10280 BRITA	M3		0,044	RS	76,19	RS	3,35
		10805 CIMENTO PORTLAND	KG		11	RS	0,56	RS	6,16
		10682 BETONEIRA ELÉTRICA 580L (CHP)	H		0,036	RS	22,31	RS	0,80
		12543 SERVENTE	H		1,1	RS	15,55	RS	17,11
		12391 PEDREIRO	H		0,4	RS	20,77	RS	8,31
			<b>MAT. CONSUMO:</b>	<b>11,75</b>	<b>EQUIPAMENTOS:</b>	<b>0,80</b>	<b>MÃO DE OBRA:</b>	<b>25,41</b>	
			<b>ENCARGOS:</b>	<b>83,85%</b>	<b>BDI:</b>	<b>0,00</b>	<b>CUSTO:</b>	<b>0,00</b>	<b>VALOR TOTAL: R\$ 37,97</b>
7.1	C8354	BALIZADOR EM PVC RÍGIDO D=3" C/ENCHIMENTO DE CONCRETO	UN	90,00					
		12222 TUBO PVC RÍGIDO ROSCAVEL DE 3"	M		1	RS	75,23	RS	75,23
		12515 FITA REFLETIVA	M2		0,0192	RS	273,81	RS	5,24
		10157 AÇO CA-25	KG		2	RS	9,51	RS	19,02
		10704 CAMINHÃO C/CARROCERIA DE MADEIRA HP 92 (CIIP)	H		0,45	RS	92,91	RS	41,81
		C3268 CONCRETO P/VIBR., FCK=10MPa COM AGREGADO PRODUZIDO (S/TRANSP.)	M3		0,005	RS	337,08	RS	1,69
		12543 SERVENTE	H		1	RS	15,55	RS	15,55
		12391 PEDREIRO	H		0,5	RS	20,77	RS	10,39
			<b>MAT. CONSUMO:</b>	<b>101,18</b>	<b>EQUIPAMENTOS:</b>	<b>41,81</b>	<b>MÃO DE OBRA:</b>	<b>25,94</b>	
			<b>ENCARGOS:</b>	<b>83,85%</b>	<b>BDI:</b>	<b>0,00</b>	<b>CUSTO:</b>	<b>0,00</b>	<b>VALOR TOTAL: R\$ 168,93</b>
7.2	C3447	LIMPEZA DE PISO EM ÁREA URBANIZADA	M2	1206,84					
		12543 SERVENTE	H		0,075	RS	15,55	RS	1,17
			<b>MAT. CONSUMO:</b>	<b>0,00</b>	<b>EQUIPAMENTOS:</b>	<b>0,00</b>	<b>MÃO DE OBRA:</b>	<b>1,17</b>	
			<b>ENCARGOS:</b>	<b>83,85%</b>	<b>BDI:</b>	<b>0,00</b>	<b>CUSTO:</b>	<b>0,00</b>	<b>VALOR TOTAL: R\$ 1,17</b>

DANIEL NASCIMENTO C. DOS ANJOS  
CREA 0619/17436  
PORTARIA 030/2021



<b>PROponente:</b> Prefeitura Municipal de Tamboril, CE		<b>DATA:</b> 08/2021
<b>CNPJ:</b> 07.705.817/0001-04		<b>FONTE:</b>
<b>OBRA:</b> Construção de Passagem Molhada		<b>SEINFRA-CE</b>
<b>LOCAL:</b> Localidade de Alegre - Distrito de Holanda - Tamboril, CE		<b>SINAPI-CE</b>

ITEM	CÓDIGO	DESCRIÇÃO	UNIDADE	QUANTIDADE	LARGURA (M)	COMPRIIMENTO (M)	ALTURA (M)	REPETIÇÃO
<b>1 ADMINISTRAÇÃO LOCAL DA OBRA</b>								
1.1	CPRÓPRIA	ADMINISTRAÇÃO LOCAL DA OBRA	UNID.	1,00				
<b>2 SERVIÇOS PRELIMINARES</b>								
2.1	C1937	PLACA DA OBRA (1,50 X 3,00M)	M2	4,50	3,00		1,50	
2.2	C4919	LIMPEZA MECANIZADA DE TERRENO COM REMOÇÃO DE CAMADA VEGETAL, UTILIZANDO TRATOR DE ESTEIRAS	M2	407,63	9,15	44,55		
2.3	C3873	LOCAÇÃO DA OBRA COM AUXÍLIO TOPOGRÁFICO (ÁREA ATÉ 5000 M2)	M2	407,63	9,15	44,55		
<b>3 MOVIMENTO DE TERRA</b>								
3.1	90091	ESCAVAÇÃO MECANIZADA DE VALA COM PROF. ATÉ 1,5 M (MÉDIA ENTRE MONTANTE E JUSANTE/UMA COMPOSIÇÃO POR TRECHO), COM ESCAVADEIRA HIDRÁULICA (0,8 M3), LARG. DE 1,5M A 2,5 M, EM SOLO DE 1ª CATEGORIA, LOCAIS	M3	48,00	0,50	40,00	1,20	2,00
			M3	12,00	0,50	5,00	1,20	4,00
			M3	7,20	0,50	3,00	1,20	4,00
			<b>M3</b>	<b>67,20</b>				
3.2	C0328	ATERRO/COMPACTAÇÃO MECÂNICA E CONTROLE, MAT. DE AQUISIÇÃO	M3	136,50	5,00	21,00	1,30	
			M3	110,50	5,00	8,50	1,30	2,00
			M3	-12,57	5,00	2,51	0,20	5,00
			<b>M3</b>	<b>234,43</b>				
<i>Referente ao volume ocupado pela tubulação de drenagem.</i>								
<b>4 FUNDACÕES E ESTRUTURAS</b>								
4.1	C3345	ALVENARIA DE PEDRA ARGAMASSADA (TRAÇO 1:3) C/AGREGADOS ADQUIRIDOS	M3	57,20	0,50	22,00	2,60	2,00
			M3	46,80	0,50	9,00	2,60	4,00
			M3	13,00	0,50	5,00	2,60	2,00
			M3	13,00	0,50	5,00	2,60	2,00
			M3	16,20	0,50	3,00	2,70	4,00
			M3	-2,51	0,50	2,51	0,20	10,00
			<b>M3</b>	<b>143,69</b>				
<i>Referente ao volume ocupado pela tubulação de drenagem.</i>								
4.2	96542	FABRICAÇÃO, MONTAGEM E DESMONTAGEM DE FÔRMA PARA VIGA BALDRAME, EM CHAPA DE MADEIRA COMPENSADA RESINADA, E=17 MM, 4 UTILIZAÇÕES. AF_06/2017	M2	66,00		22,00	1,50	2,00
			M2	27,00		9,00	1,50	2,00
			M2	15,00		5,00	1,50	2,00
			M2	15,00		5,00	1,50	2,00
			M2	9,00		3,00	1,50	2,00
			<b>M2</b>	<b>132,00</b>				
<b>5 PAVIMENTAÇÃO</b>								
5.1	C3347	ALVENARIA DE PEDRA ARGAMASSADA (TRAÇO 1:4) C/AGREGADOS ADQUIRIDOS	M3	19,50	5,00	39,00	0,10	
5.2	C4071	ARMADURA EM TELA SOLDÁVEL Q=92	M2	240,00	6,00	40,00		
5.3	97094	CONCRETAGEM DE RADIER, PISO OU LAJE SOBRE SOLO, FCK 30 MPA, PARA ESPESSURA DE 10 CM - LANÇAMENTO, ADENSAMENTO E ACABAMENTO. AF_09/2017	M3	24,00	6,00	40,00	0,10	
<b>6 DRENAGEM</b>								
6.1	C0108	AQUISIÇÃO, ASSENT. E REJUNT. DE TUBO DE CONCRETO ARMADO D=80cm	M	50,00				
6.2	C3347	ALVENARIA DE PEDRA ARGAMASSADA (TRAÇO 1:4) C/AGREGADOS ADQUIRIDOS	M3	13,05	1,00	65,27	0,20	
			M3	10,20	3,00	17,00	0,20	
			<b>M3</b>	<b>23,25</b>				
6.3	C1611	LASTRO DE CONCRETO REGULARIZADO ESP.= 5CM	M2	65,27	1,00	65,27		
			M2	51,00	3,00	17,00		
			<b>M2</b>	<b>116,27</b>				
<b>7 SERVIÇOS COMPLEMENTARES</b>								
7.1	C0354	BALIZADOR EM PVC RÍGIDO D=3" C/ENCHIMENTO DE CONCRETO	UNID.	18,00				
7.2	C3447	LIMPEZA DE PISO EM ÁREA URBANIZADA	M2	240,00	6,00	40,00		

DANIEL NASCIMENTO C. DOS ANJOS  
 CREA 0618737436  
 PORTARIA 030/2021



**PROponente:** Prefeitura Municipal de Tamboril, CE  
**CNPJ:** 07.705.817/0001-04  
**OBRA:** Construção de Passagem Molhada  
**LOCAL:** Localidade Saco do Pau Branco - Distrito de Boa Esperança - Tamboril, CE

**DATA:** 08/2021

**FONTE:**  
 SEINFRA-CE  
 SINAPI-CE

**BDE:** 26,85  
**VERSÃO:**  
 Desonerada  
 2021



ITEM	CÓDIGO	DESCRIÇÃO	UNIDADE	QUANTIDADE	LARGURA (M)	COMPRIENTO (M)	ALTURA (M)	REPETIÇÃO
<b>1</b>		<b>ADMINISTRAÇÃO LOCAL DA OBRA</b>						
1.1	CPRÓPRIA	ADMINISTRAÇÃO LOCAL DA OBRA	UNID.	<b>1,00</b>				
<b>2</b>		<b>SERVICIOS PRELIMINARES</b>						
2.1	C1937	PLACA DA OBRA (1,50 X 3,00M)	M2	<b>4,50</b>	3,00		1,50	
2.2	C4919	LIMPEZA MECANIZADA DE TERRENO COM REMOCAO DE CAMADA VEGETAL, UTILIZANDO TRATOR DE ESTEIRAS	M2	<b>352,73</b>	8,15	38,55		
2.3	C3873	LOCAÇÃO DA OBRA COM AUXÍLIO TOPOGRÁFICO (ÁREA ATÉ 5000 M2)	M2	352,73	9,15	38,55		
			M2	<b>352,73</b>				
<b>3</b>		<b>MOVIMENTO DE TERRA</b>						
3.1	90091	ESCAVAÇÃO MECANIZADA DE VALA COM PROF. ATÉ 1,5 M (MÉDIA ENTRE MONTANTE E JUSANTE) UMA COMPOSIÇÃO POR TRECHO, COM ESCAVADEIRA HIDRÁULICA (0,8 M3), LARG. DE 1,5M A 2,5 M, EM SOLO DE 1ª CATEGORIA, LOCAIS	M3	34,00	0,50	34,00	1,00	2,00
			M3	10,00	0,50	5,00	1,00	4,00
			M3	6,00	0,50	3,00	1,00	4,00
			M3	<b>50,00</b>				
3.2	C0328	ATERRO C/COMPACTAÇÃO MECÂNICA E CONTROLE, MAT. DE AQUISIÇÃO	M3	110,50	5,00	17,00	1,30	
			M3	97,50	5,00	7,50	1,50	2,00
			M3	-12,57	5,00	2,51	0,20	5,00
			M3	<b>195,43</b>				
								<i>Referente ao volume ocupado pela tubulação de drenagem</i>
<b>4</b>		<b>FUNDACÕES E ESTRUTURAS</b>						
4.1	C3345	ALVENARIA DE PEDRA ARGAMASSADA (TRAÇO 1:3) C/AGREGADOS ADQUIRIDOS	M3	41,40	0,50	18,00	2,30	2,00
			M3	36,80	0,50	8,00	2,30	4,00
			M3	11,50	0,50	5,00	2,30	2,00
			M3	11,50	0,50	5,00	2,30	2,00
			M3	14,40	0,50	3,00	2,40	4,00
			M3	-2,51	0,50	2,51	0,20	10,00
			M3	<b>113,09</b>				
			M2	30,40		18,00	1,40	2,00
			M2	23,40		8,00	1,40	2,00
			M2	14,00		5,00	1,40	2,00
			M2	14,00		5,00	1,40	2,00
			M2	9,00		3,00	1,50	2,00
			M2	<b>109,80</b>				
								<i>Referente ao volume ocupado pela tubulação de drenagem</i>
<b>5</b>		<b>PAVIMENTAÇÃO</b>						
5.1	C3347	ALVENARIA DE PEDRA ARGAMASSADA (TRAÇO 1:4) C/AGREGADOS ADQUIRIDOS	M3	<b>16,50</b>	5,00	33,00	0,10	
5.2	C4071	ARMADURA EM TELA SOLDÁVEL Q-92	M2	<b>204,00</b>	6,00	34,00		
5.3	97094	CONCRETAGEM DE RADIER, PISO OU LAJE SOBRE SOLO, FCK 30 MPA, PARA ESPESSURA DE 10 CM - LANÇAMENTO, ADENSAMENTO E ACABAMENTO. AF_09/2017	M3	<b>20,40</b>	6,00	34,00	0,10	
<b>6</b>		<b>DRENAGEM</b>						
6.1	C0108	AQUISIÇÃO, ASSENT. E REJUNT. DE TUBO DE CONCRETO ARMADO D=80cm	M	<b>30,00</b>				
6.2	C3347	ALVENARIA DE PEDRA ARGAMASSADA (TRAÇO 1:4) C/AGREGADOS ADQUIRIDOS	M3	11,46	1,00	57,32	0,20	
			M3	7,80	3,00	13,00	0,20	
			M3	<b>19,26</b>				
6.3	C1611	LASTRO DE CONCRETO REGULARIZADO ESP.= 5CM	M2	57,32	1,00	57,32		
			M2	39,00	3,00	13,00		
			M2	<b>96,32</b>				
<b>7</b>		<b>SERVICIOS COMPLEMENTARES</b>						
7.1	C0354	BALIZADOR EM PVC RÍGIDO D=3" C/ENCHIMENTO DE CONCRETO	UNID.	<b>16,00</b>				
7.2	C3447	LIMPEZA DE PISO EM ÁREA URBANIZADA	M2	<b>204,00</b>	6,00	34,00		

DANIEL NASCIMENTO C. DOS ANJOS  
 CREA 0619137436  
 PORTARIA 030/2021



**MEMORIAL DE CÁLCULO**

**PROponente:** Prefeitura Municipal de Tamboril, CE  
**CNPJ:** 07.705.817/0001-04  
**OBRA:** Construção de Passagem Molhada  
**LOCAL:** Acesso ao cemitério - Distrito de Holanda - Tamboril, CE

**DATA:** 08/2021  
**FONTE:**  
 SENFRA-CE  
 SINAPI-CE

**BDI:** 26,85%  
**VIGÊNCIA:**  
 027.1 (Desonerada)  
 02/2021 Desonerada

ITEM	CÓDIGO	DESCRIÇÃO	UN.	QUANTIDADE	LARGURA (M)	COMPRIMENTO (M)	ALTURA (M)	REPERTE
<b>1</b>		<b>ADMINISTRAÇÃO LOCAL DA OBRA</b>						
1.1	CPRÓPRIA	ADMINISTRAÇÃO LOCAL DA OBRA	UN.	<b>1,00</b>				
<b>2</b>		<b>SERVIÇOS PRELIMINARES</b>						
2.1	C1937	PLACA DA OBRA (1,50 X 3,00M)	M2	<b>4,50</b>	3,00		1,50	
2.2	C4919	LIMPEZA MECANIZADA DE TERRENO COM REMOÇÃO DE CAMADA VEGETAL, UTILIZANDO TRATOR DE ESTEIRAS	M2	<b>511,59</b>	10,24	49,96		
2.3	C2873	LOCAÇÃO DA OBRA COM AUXÍLIO TOPOGRÁFICO (ÁREA ATÉ 5000 M2)	M2	511,59	10,24	49,96		
			M2	0,00	6,00			
			M2	0,00	6,00			
			M2	<b>511,59</b>				
<b>3</b>		<b>MOVIMENTO DE TERRA</b>						
3.1	90091	ESCAVAÇÃO MECANIZADA DE VALA COM PROF. ATÉ 1,5 M (MÉDIA ENTRE MONTANTE E JUSANTE/UMA COMPOSIÇÃO POR TRECHO), COM ESCAVADEIRA HIDRÁULICA (0,8 M3), LARG. DE 1,3M A 2,5 M, EM SOLO DE 1ª CATEGORIA, LOCAIS	M3	54,05	0,50	45,04	1,20	2,00
			M3	12,00	0,50	5,00	1,20	4,00
			M3	7,80	0,50	3,25	1,20	4,00
			M3	<b>73,85</b>				
3.2	C0328	ATERRO C/COMPACTAÇÃO MECÂNICA E CONTROLE, MAT. DE AQUISIÇÃO	M3	143,26	5,00	22,04	1,30	
			M3	136,50	5,00	10,50	1,30	2,00
			M3	-12,57	5,00	2,51	0,20	5,00
			M3	<b>267,19</b>				
								<i>Referente ao volume ocupado pela tubulação de drenagem.</i>
<b>4</b>		<b>FUNDAÇÕES E ESTRUTURAS</b>						
4.1	C3345	ALVENARIA DE PEDRA ARGAMASSADA (TRAÇO 1:3) C/AGREGADOS ADQUIRIDOS	M3	59,90	0,50	23,04	2,60	2,00
			M3	49,39	0,50	11,00	2,25	4,00
			M3	19,50	0,50	5,00	2,60	3,00
			M3	4,73	0,50	5,00	1,89	1,00
			M3	15,00	0,50	3,00	2,50	4,00
			M3	-2,51	0,50	2,51	0,20	10,00
			M3	<b>146,01</b>				
								<i>Referente ao volume ocupado pela tubulação de drenagem.</i>
4.2	96542	FABRICAÇÃO, MONTAGEM E DESMONTAGEM DE FÓRMA PARA VIGA BALDRAME, EM CHAPA DE MADEIRA COMPENSADA RESINADA, E=17 MM, 4 UTILIZAÇÕES. AF_06/2017	M2	64,51		23,04	1,40	2,00
			M2	24,09		11,00	1,10	2,00
			M2	14,00		5,00	1,40	2,00
			M2	7,90		5,00	0,79	2,00
			M2	9,00		3,00	1,50	2,00
			M2	<b>119,50</b>				
<b>5</b>		<b>PAVIMENTAÇÃO</b>						
5.1	C3347	ALVENARIA DE PEDRA ARGAMASSADA (TRAÇO 1:4) C/AGREGADOS ADQUIRIDOS	M3	<b>22,02</b>	5,00	44,04	0,10	
5.2	C5071	ARMADURA EM TELA SOLDÁVEL Q-92	M2	<b>270,24</b>	6,00	45,04		
5.3	97094	CONCRETAGEM DE RADIER, PISO OU LAJE SOBRE SOLO, FCK 30 MPA, PARA ESPESSURA DE 10 CM - LANÇAMENTO, ADENSAMENTO E ACABAMENTO. AF_09/2017	M3	<b>27,02</b>	6,00	45,04	0,10	
<b>6</b>		<b>DRENAÇÃO</b>						
6.1	C0108	AQUISIÇÃO, ASSENT. E REJUNT. DE TUBO DE CONCRETO ARMADO D=80cm	M	<b>30,00</b>				
6.2	C3347	ALVENARIA DE PEDRA ARGAMASSADA (TRAÇO 1:4) C/AGREGADOS ADQUIRIDOS	M3	15,21	1,00	76,04	0,20	
			M3	8,42	3,00	14,04	0,20	
			M3	<b>23,63</b>				
6.3	C1611	LASTRO DE CONCRETO REGULARIZADO ESP.= 5CM	M2	76,04	1,00	76,04		
			M2	42,12	3,00	14,04		
			M2	<b>118,16</b>				
<b>7</b>		<b>SERVIÇOS COMPLEMENTARES</b>						
7.1	C0354	BALIZADOR EM PVC RÍGIDO D=3" C/ENCHIMENTO DE CONCRETO	UN.	<b>20,00</b>				
7.2	C3447	LIMPEZA DE PISO EM ÁREA URBANIZADA	M2	<b>270,24</b>	6,00	45,04		

DANIEL NASCIMENTO G. DOS ANJOS  
 CREA 05/0137436  
 PORTARIA 030/2021



MEMORIAL DE CÁLCULO

<b>PROponente:</b> Prefeitura Municipal de Tamboril, CE <b>CNPJ:</b> 07.705.817/0001-04 <b>OBRA:</b> Construção de Passagem Molhada <b>LOCAL:</b> Localidade Água Fria - Distrito de Holanda - Tamboril, CE	<b>DATA:</b> 08/2021 <b>FONTE:</b> SEINFRA-CE SINAPI-CE
--	--

ITEM	CÓDIGO	DESCRIÇÃO	UNIDADE	QUANTIDADE	LARGURA (M)	COMPRIMENTO (M)	ALTURA (M)	
<b>1</b>		<b>ADMINISTRAÇÃO LOCAL DA OBRA</b>						
1.1	CFRÓPRIA	ADMINISTRAÇÃO LOCAL DA OBRA	UNID.	1,00				
<b>2</b>		<b>SERVICIOS PRELIMINARES</b>						
2.1	C1937	PLACA DA OBRA (1,50 X 3,00M)	M2	4,50	3,00		1,50	
2.2	C4919	LIMPEZA MECANIZADA DE TERRENO COM REMOCAO DE CAMADA VEGETAL, UTILIZANDO TRATOR DE ESTEIRAS	M2	407,54	9,15	44,54		
2.3	C2873	LOCAÇÃO DA OBRA COM AUXILIO TOPOGRAFICO (ÁREA ATÉ 5000 M2)	M2	407,54	9,15	44,54		
<b>3</b>		<b>MOVIMENTO DE TERRA</b>						
3.1	90091	ESCAVAÇÃO MECANIZADA DE VALA COM PROF. ATÉ 1,5 M (MÉDIA ENTRE MONTANTE E JUSANTE) UMA COMPOSIÇÃO POR TRECHO, COM ESCAVADEIRA HIDRÁULICA (0,8 M3), LARG. DE 1,5M A 2,5 M, EM SOLO DE 1ª CATEGORIA, LOCAIS	M3	40,00	0,50	40,00	1,00	2,00
			M3	10,00	0,50	5,00	1,00	4,00
			M3	6,00	0,50	3,00	1,00	4,00
			M3	56,00				
3.2	C0328	ATERRO C/COMPACTAÇÃO MECÂNICA E CONTROLE, MAT. DE AQUISIÇÃO	M3	140,00	5,00	20,00	1,40	
			M3	133,00	5,00	9,50	1,40	2,00
			M3	-12,57	5,00	2,51	0,20	5,00
			M3	260,43				
								<i>Referente ao volume ocupado pela tubulação de drenagem.</i>
<b>4</b>		<b>FUNDAÇÕES E ESTRUTURAS</b>						
4.1	C3345	ALVENARIA DE PEDRA ARGAMASSADA (TRAÇO 1:3) C/AGREGADOS ADQUIRIDOS	M3	50,40	0,50	21,00	2,40	2,00
			M3	48,00	0,50	10,00	2,40	4,00
			M3	12,00	0,50	5,00	2,40	2,00
			M3	12,00	0,50	5,00	2,40	2,00
			M3	15,00	0,50	3,00	2,50	4,00
			M3	-2,51	0,50	2,51	0,20	10,00
			M3	154,89				
								<i>Referente ao volume ocupado pela tubulação de drenagem.</i>
4.2	96542	FABRICAÇÃO, MONTAGEM E DESMONTAGEM DE FÓRMA PARA VIGA BALDRAME, EM CHAPA DE MADEIRA COMPENSADA RESINADA, E=17 MM, 4 UTILIZAÇÕES. AF_09/2017	M2	38,80		21,00	1,40	2,00
			M2	28,00		10,00	1,40	2,00
			M2	14,00		5,00	1,40	2,00
			M2	14,00		5,00	1,40	2,00
			M2	9,00		3,00	1,50	2,00
			M2	123,80				
<b>5</b>		<b>PAVIMENTAÇÃO</b>						
5.1	C3347	ALVENARIA DE PEDRA ARGAMASSADA (TRAÇO 1:4) C/AGREGADOS ADQUIRIDOS	M3	19,50	5,00	39,00	0,10	
5.2	C4071	ARMADURA EM TELA SOLDÁVEL Q-92	M2	240,00	6,00	40,00		
5.3	97094	CONCRETAGEM DE RADIER, PISO OU LAJE SOBRE SOLO, FCK 30 MPA, PARA ESPESSURA DE 10 CM - LANÇAMENTO, ADENSAMENTO E ACABAMENTO. AF_09/2017	M3	24,00	6,00	40,00	0,10	
<b>6</b>		<b>DRENAGEM</b>						
6.1	C0108	AQUISIÇÃO, ASSENT. E REJUNT. DE TUBO DE CONCRETO ARMADO D=90cm	M	30,00				
6.2	C3347	ALVENARIA DE PEDRA ARGAMASSADA (TRAÇO 1:4) C/AGREGADOS ADQUIRIDOS	M3	13,47	1,00	67,34	0,20	
			M3	9,00	3,00	15,00	0,20	
			M3	22,47				
6.3	C1611	LASTRO DE CONCRETO REGULARIZADO ESP.= 5CM	M2	67,34	1,00	67,34		
			M2	45,00	3,00	15,00		
			M2	112,34				
<b>7</b>		<b>SERVICIOS COMPLEMENTARES</b>						
7.1	C0354	BALIZADOR EM PVC RÍGIDO D=3" OENCHIMENTO DE CONCRETO	UNID.	18,00				
7.2	C3447	LIMPEZA DE PISO EM ÁREA URBANIZADA	M2	240,00	6,00	40,00		

DIANEI MARCHELLO DOS SANTOS  
 CREA 01/9157/436  
 PORTARIA 030/2021



PROponente: Prefeitura Municipal de Tamboril, CE  
 CNPJ: 07.705.817/0001-04  
 OBRA: Construção de Passagem Molhada  
 LOCAL: Pau Darco - Tamboril, CE

MEMORIAL DE CÁLCULO

DATA: 08/2021

FONTE

SEINFRA-CE

SINAPI-CE



ITEM	CÓDIGO	DESCRIÇÃO	UNIDADE	QUANTIDADE	LARGURA (M)	COMPRIMENTO (M)	ALTURA (M)	PREÇO UNITÁRIO	PREÇO TOTAL
<b>1 ADMINISTRAÇÃO LOCAL DA OBRA</b>									
1.1	CPRÓPRIA	ADMINISTRAÇÃO LOCAL DA OBRA	UNID.	1,00					
<b>2 SERVIÇOS PRELIMINARES</b>									
2.1	C1937	PLACA DA OBRA (1,50 X 3,00M)	M2	4,50	3,00		1,50		
2.2	C4919	LIMPEZA MECANIZADA DE TERRENO COM REMOÇÃO DE CAMADA VEGETAL, UTILIZANDO TRATOR DE ESTEIRAS	M2	425,25	9,11	46,68			
2.3	C2873	LOCAÇÃO DA OBRA COM AUXÍLIO TOPOGRÁFICO (ÁREA ATÉ 5000 M2)	M2	425,25	9,11	46,68			
<b>3 MOVIMENTO DE TERRA</b>									
3.1	90091	ESCAVAÇÃO MECANIZADA DE VALA COM PROF. ATÉ 1,5 M (MÉDIA ENTRE MONTANTE E JUSANTE/UMA COMPOSIÇÃO POR TRECHO), COM ESCAVADEIRA HIDRÁULICA (0,8 M3), LARG. DE 1,5M A 2,5 M, EM SOLO DE 1ª CATEGORIA, LOCAIS	M3	50,52	0,50	42,10	1,20	2,00	
			M3	12,00	0,50	5,00	1,20	4,00	
			M3	7,20	0,50	3,00	1,20	4,00	
			M3	69,72					
3.2	C0328	ATERRO E/COMPACTAÇÃO MECÂNICA E CONTROLE, MAT. DE AQUISIÇÃO	M3	140,00	5,00	20,00	1,40		
			M3	140,70	5,00	10,05	1,40	2,00	
			M3	-12,57	5,00	2,51	0,20	5,00	
			M3	268,13					
<i>Referente ao volume ocupado pela tubulação de drenagem.</i>									
<b>4 FUNDACÕES E ESTRUTURAS</b>									
4.1	C3345	ALVENARIA DE PEDRA ARGAMASSADA (TRAÇO 1:3) C/AGREGADOS ADQUIRIDOS	M3	54,60	0,50	21,00	2,60	2,00	
			M3	54,86	0,50	10,55	2,60	4,00	
			M3	13,00	0,50	5,00	2,60	2,00	
			M3	13,00	0,50	5,00	2,60	2,00	
			M3	16,20	0,50	3,00	2,70	4,00	
			M3	-2,51	0,50	2,51	0,20	10,00	
			M3	149,15					
<i>Referente ao volume ocupado pela tubulação de drenagem.</i>									
4.2	96542	FABRICAÇÃO, MONTAGEM E DESMONTAGEM DE FÓRMA PARA VIGA BALDRAME, EM CHAPA DE MADEIRA COMPENSADA RESINADA, E=17 MM, 4 UTILIZAÇÕES. AF_06/2017	M2	58,80		21,00	1,40	2,00	
			M2	29,54		10,55	1,40	2,00	
			M2	14,00		5,00	1,40	2,00	
			M2	14,00		5,00	1,40	2,00	
			M2	9,00		3,00	1,50	2,00	
M2	125,34								
<b>5 PAVIMENTAÇÃO</b>									
5.1	C3347	ALVENARIA DE PEDRA ARGAMASSADA (TRAÇO 1:4) C/AGREGADOS ADQUIRIDOS	M3	20,55	5,00	41,10	0,10		
5.2	C4071	ARMADURA EM TELA SOLDÁVEL Q-92	M2	252,60	6,00	42,10			
5.3	97094	CONCRETAGEM DE RADIER, PISO OU LAJE SOBRE SOLO, FCK 30 MPA, PARA ESPESSURA DE 10 CM - LANÇAMENTO, ADENSAMENTO E ACABAMENTO. AF_09/2017	M3	25,26	6,00	42,10	0,10		
<b>6 DRENAGEM</b>									
6.1	C0108	AQUISIÇÃO, ASSENT. E REJUNT. DE TUBO DE CONCRETO ARMADO D=80cm	M	30,00					
6.2	C3347	ALVENARIA DE PEDRA ARGAMASSADA (TRAÇO 1:4) C/AGREGADOS ADQUIRIDOS	M3	14,32	1,00	71,58	0,20		
			M3	9,00	3,00	15,00	0,20		
			M3	23,32					
6.3	C1611	LASTRO DE CONCRETO REGULARIZADO ESP.= 5CM	M2	71,58	1,00	71,58			
			M2	45,00	3,00	15,00			
			M2	116,58					
<b>7 SERVIÇOS COMPLEMENTARES</b>									
7.1	C0354	BALIZADOR EM PVC RÍGIDO D=3" C/ENCHIMENTO DE CONCRETO	UNID.	18,00					
7.2	C3447	LIMPEZA DE PISO EM ÁREA URBANIZADA	M2	252,60	6,00	42,10			

DANIEL NASCIMENTO DOS ANJOS  
 CREA 0619/07436  
 PORTARIA 130/2021



	<b>ENCARGOS SOCIAIS</b>		DATA: 08/2021	BDI: 6,88%
	<b>PROPONENTE:</b> Prefeitura Municipal de Tamboril, CE <b>CNPJ:</b> 07.705.817/0001-04		<b>FONTE</b>	<b>VERSÃO</b>
	<b>OBRA:</b> Construção de Passagem Molhada		SEINFRA-CE	Desonerada
	<b>LOCAL:</b> Diversas localidades no município de Tamboril, CE		SINAPI-CE	06/2021

ENCARGOS SOCIAIS SOBRE A MÃO DE OBRA (TABELA SEINFRA 027.1)			
CÓDIGO	DESCRIÇÃO	DESONERADA	
		HORISTAS %	MENSALISTAS %
<b>A</b>	<b>ENCARGOS SOCIAIS BÁSICOS</b>	<b>16,80</b>	<b>16,80</b>
A1	INSS	0,00	0,00
A2	SESI	1,50	0,02
A3	SENAI	1,00	0,01
A4	INCRA	0,20	0,00
A5	SEBRAE	0,60	0,01
A6	SALÁRIO EDUCAÇÃO	2,50	0,03
A7	SEGURO DE ACIDENTES	3,00	0,03
A8	FGTS	8,00	0,08
<b>B</b>	<b>ENCARGOS SOCIAIS C/ INCIDÊNCIA DE A</b>	<b>44,41</b>	<b>16,46</b>
B1	DESCANSO SEMANAL REMUNERADO	17,84	Não incide
B2	FERIADOS	3,71	Não incide
B3	AUXÍLIO ENFERMIDADE	0,87	0,01
B4	13º SALÁRIO	10,80	0,08
B5	LICENÇA PATERNIDADE	0,07	0,00
B6	FALTAS JUSTIFICADAS	0,72	0,01
B7	DIAS DE CHUVAS	1,55	Não incide
B8	AUXÍLIO ACIDENTE DE TRABALHO	0,11	0,00
B9	FÉRIAS GOZADAS	8,71	0,07
B10	SALÁRIO MATERNIDADE	0,03	0,00
<b>C</b>	<b>ENCARGOS SOCIAIS S/ INCIDÊNCIA DE A</b>	<b>14,73</b>	<b>11,38</b>
C1	AVISO PRÉVIO INDENIZADO	5,40	0,04
C2	AVISO PRÉVIO TRABALHADO	0,13	0,00
C3	FÉRIAS INDENIZADAS	4,85	0,04
C4	DEPOSITO DE RECISÃO S/ JUSTA CAUSA	3,90	0,03
C5	INDENIZAÇÃO ADICIONAL	0,45	0,00
<b>D</b>	<b>REINCIDÊNCIAS DE UM GRUPO SOBRE O OUTRO</b>	<b>7,91</b>	<b>3,12</b>
D1	REINCIDÊNCIA DE GRUPO A SOBRE GRUPO B	7,46	0,03
D2	REINCIDÊNCIA DE GRUPO A SOBRE AVISO PRÉVIO TRABALHADO E REINCIDÊNCIA DO FGTS SOBRE AVISO PRÉVIO INDENIZADO	0,45	0,00
<b>TOTAL (A+B+C+D)</b>		<b>83,85</b>	<b>47,76</b>

DANIEL MASCARENHAS  
 CREA 0  
 PORTA 1  
 135  
 08/2021



## ENCARGOS SOCIAIS

PROPONENTE: Prefeitura Municipal de Tamboril, CE

DATA: 08/2021

HIDE 26,85%

CNPJ: 07.705.817/0001-04

FONTE

VERSÃO

OBRA: Construção de Passagem Molhada

SEINFRA-CE

027.1 Desonerada

LOCAL: Diversas localidades no município de Tamboril, CE

SINAPI-CE

06/2021 Desonerada

SAO DE LICITACAO



## ENCARGOS SOCIAIS SOBRE A MÃO DE OBRA (TABELA SINAPI-CE 06/2021)

CÓDIGO	DESCRIÇÃO	DESONERADA	
		HORISTA %	MENSALISTAS %
<b>GRUPO A</b>		<b>16,80</b>	<b>16,80</b>
A1	INSS	0,00	0,00
A2	SESI	1,50	0,02
A3	SENAI	1,00	0,01
A4	INCRA	0,20	0,00
A5	SEBRAE	0,60	0,01
A6	SALARIO EDUCAÇÃO	2,50	0,03
A7	SEGURO DE ACIDENTES DE TRABALHO	3,00	0,03
A8	FGTS	8,00	0,08
A9	SECONCI	0,00	0,00
<b>GRUPO B</b>		<b>44,41</b>	<b>16,46</b>
B1	DESCANSO SEMANAL REMUNERADO	17,84	Não incide
B2	FERIADOS	3,71	Não incide
B3	AUXILIO ENFERMIDADE	0,87	0,01
B4	13º SALÁRIO	10,80	0,08
B5	LICENÇA PATERNIDADE	0,07	0,00
B6	FALTAS JUSTIFICADAS	0,72	0,01
B7	DIAS DE CHUVAS	1,55	Não incide
B8	AUXÍLIO ACIDENTE DE TRABALHO	0,11	0,00
B9	FÉRIAS GOZADAS	8,71	0,07
B10	SALÁRIO MATERNIDADE	0,03	0,00
<b>GRUPO C</b>		<b>14,73</b>	<b>11,38</b>
C1	AVISO PRÉVIO INDENIZADO	5,40	0,04
C2	AVISO PRÉVIO TRABALHADO	0,13	0,00
C3	FÉRIAS INDENIZADAS	4,85	0,04
C4	DEPOSITO DE RECISÃO S/ JUSTA CAUSA	3,90	0,03
C5	INDENIZAÇÃO ADICIONAL	0,45	0,00
<b>GRUPO D</b>		<b>7,91</b>	<b>3,12</b>
D1	REINCIDÊNCIA DE GRUPO A SOBRE GRUPO B	7,46	0,03
D2	REINCIDÊNCIA DE GRUPO A SOBRE AVISO PRÉVIO TRABALHADO E REINCIDÊNCIA DO FGTS SOBRE AVISO PRÉVIO INDENIZADO	0,45	0,00
<b>TOTAL (A+B+C+D)</b>		<b>83,85</b>	<b>47,76</b>

DANIEL MASCARENHAS C. DOS ANJOS  
CREA 06/19137436  
PORTARIA 030/2021