



À PREFEITURA MUNICIPAL DE TAMBORIL-CE
COMISSÃO PERMANENTE DE LICITAÇÃO

REFERÊNCIA: TOMADA DE PREÇOS N° 016/2021/TP.

OBJETO: EXECUÇÃO DE CONSTRUÇÃO DE PASSAGENS MOLHADAS EM DIVESAS LOCALIDADES, DISTRITOS E SEDE DO MUNICÍPIO DE TAMBORIL/CE.

RAZÃO SOCIAL DA PROPONENTE: F. J. DE MATOS NETO-ME.

NOME FANTASIA DA PROPONENTE: TECTA CONSTRUÇÕES E SERVIÇOS.

ENDEREÇO: RUA DOMITÍLIA MARIA DA CONCEIÇÃO, 510, PAULO MALAQUIAS, GROAÍRAS, CEARÁ, CEP.: 62.190-000.

CNPJ: 20.160.697/0001-75.

C.G.F.: 06.347299-6.

INSCRIÇÃO MUNICIPAL: 23000568.

CONTATOS: (88) 9.9422-9665.

grupotecta@hotmail.com

BANCO: BANCO DO BRASIL.

AGÊNCIA: 4272-2.

CONTA CORRENTE: 380-8.

F. J. DE MATOS NETO-ME, pessoa jurídica de direito privado, inscrita no CNPJ Nº 20.160.697/0001-75, com sede à Rua Domitília Maria da Conceição, 510, Paulo Malaquias, Groaíras, Ceará, CEP.: 62.190-000, através de seu representante legal, o Sr. Francisco João de Matos Neto, brasileiro, casado, Empresário/ Engenheiro Civil, portador do CPF Nº 035.229.633-00 e do RG Nº 2005031072900, apresenta a presente proposta para a prestação dos serviços discriminados na planilha anexa, em conformidade com o Edital do certame acima referenciado. No valor total da proposta, especificado na Planilha de Preços em anexo, já estão inclusos todos os custos, lucros e encargos fiscais.

VALOR TOTAL LOTE I: R\$ 1.156.159,04 (UM MILHÃO, CINQUENTA E DOIS MIL, TREZENTOS E TRINTA E UM REAIS E TRINTA E TRÊS CENTAVOS).

PRAZO DE EXECUÇÃO LOTE I: 150 (CENTO E CINQUENTA) dias, conforme Cronograma Físico Financeiro.

VALOR TOTAL LOTE II: R\$ 919.889,83 (OITOCENTOS E TRINTA E DOIS MIL, CENTO E NOVENTA E QUATRO REAIS E NOVENTA E UM CENTAVOS).

PRAZO DE EXECUÇÃO LOTE II: 150 (CENTO E CINQUENTA) dias, conforme Cronograma Físico Financeiro.

VALOR TOTAL LOTE III: R\$ 104.552,52 (QUINHENTOS E SETE MIL, QUINHENTOS E SESENTA E SEIS REAIS E OITENTA E UM CENTAVOS).

PRAZO DE EXECUÇÃO LOTE III: 120 (CENTO E VINTE) dias, conforme Cronograma Físico Financeiro.

VALOR TOTAL LOTE IV: R\$ 513.552,44 (QUATROCENTOS E SESENTA E SEIS MIL, QUINHENTOS E VINTE E SETE REAIS E TRINTA E SETE CENTAVOS).

PRAZO DE EXECUÇÃO LOTE IV: 120 (CENTO E VINTE) dias, conforme Cronograma Físico Financeiro.

VALIDADE DA PROPOSTA: 60 (SESENTA) dias, a contar da data de abertura da licitação.

Declaramos, neste ato, nossa inteira submissão aos ditames da Lei nº 8.666/93 e suas alterações posteriores, bem como as cláusulas e condições estabelecidas nesta Tomada de Preços.

Declaramos que assumimos inteira responsabilidade pela execução dos serviços, objeto deste Edital, que serão executados conforme exigência editalícia e contratual, e que serão iniciados dentro do prazo de até 10 (dez) dias consecutivos, contados a partir da data de recebimento da Ordem de Serviço.

Declaramos que nos preços oferecidos, estão incluídas todas as despesas de fornecimento dos materiais e mão de obra necessária, taxas, impostos, encargos sociais e trabalhistas, benefícios, transportes e seguros.

Groaíras-Ce, 28 de Setembro de 2021.



F. J. DE MATOS NETO - CNPJ: 20.160.697/0001-75

FRANCISCO JOÃO DE MATOS NETO

REPRESENTANTE LEGAL / RESPONSÁVEL TÉCNICO

CPF: 035.229.633-00 / CREA-CE: 50.355-D

PLANILHA ORÇAMENTÁRIA



OBRA:	CONSTRUÇÃO DE PASSAGEM MOLHADA	DATA : 27/09/2021	BDI : 26,85%	
DESCRIÇÃO:	LOTE 1	FONTE	VERSÃO	HORA
LOCAL:	LOCALIDADE DE PAJEÚ, AÇUDE GRANDE I, AÇUDE GRANDE II, CARNAUBAL - ZONA RURAL DO MUNICÍPIO DE TAMBORIL	SEINFRA	027.1 COM DESONERAÇÃO	0,00%
CLIENTE:	PREFEITURA MUNICIPAL DE TAMBORIL	COMPOSIÇÕES PRÓPRIAS		0,00%
				REF. 05/2021

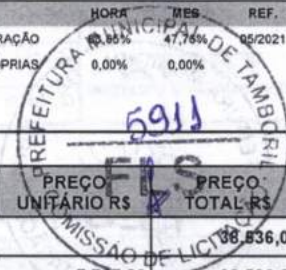

ITEM	CÓDIGO	DESCRIÇÃO	FONTE	UNID	QUANTIDADE	PREÇO UNITÁRIO R\$	PREÇO TOTAL R\$
1	ADMINISTRAÇÃO DA OBRA						38.536,00
1.1	CP-01	ADMINISTRAÇÃO LOCAL DA OBRA	PRÓPRIA	%	5,00	7.707,29	38.536,00
2	SERVIÇOS PRELIMINARES						4.262,94
2.1	C1937	PLACAS PADRÃO DE OBRA	SEINFRA	M2	6,00	150,24	901,44
2.2	C2102	RASPAGEM E LIMPEZA DO TERRENO	SEINFRA	M2	810,00	3,89	3.150,90
2.3	C2873	LOCAÇÃO DA OBRA COM AUXILIO TOPOGRÁFICO (ÁREA ATÉ 5000 M2)	SEINFRA	M2	810,00	0,26	210,60
3	MOVIMENTO DE TERRA						83.344,27
3.1	C2789	ESCAVAÇÃO MECÂNICA SOLO DE 1A CAT. PROF. ATÉ 2.00m	SEINFRA	M3	644,80	7,39	4.765,07
3.2	C0328	ATERRO C/COMPACTAÇÃO MECÂNICA E CONTROLE, MAT. DE AQUISIÇÃO	SEINFRA	M3	885,20	88,77	78.579,20
4	FUNDAÇÕES E ESTRUTURAS						534.701,27
4.1	C0054	ALVENARIA DE EMBASAMENTO DE PEDRA ARGAMASSADA	SEINFRA	M3	1.140,12	421,11	480.115,93
	C1400	FORMA DE TÁBUAS DE 1" DE 3A. P/FUNDAÇÕES UTIL. 5 X	SEINFRA	M2	826,80	66,02	54.585,34
5	PAVIMENTAÇÃO						136.711,12
5.1	C2895	PAVIMENTAÇÃO EM PEDRA TOSCA C/ REJUNTAMENTO (AGREGADO ADQUIRIDO)	SEINFRA	M2	650,00	55,26	35.919,00
5.2	C0844	CONCRETO P/VIBR., FCK 30 MPa COM AGREGADO ADQUIRIDO	SEINFRA	M3	130,00	451,68	58.718,40
5.3	C1604	LANÇAMENTO E APLICAÇÃO DE CONCRETO S/ ELEVAÇÃO	SEINFRA	M3	130,00	134,84	17.529,20
5.4	C0217	ARMADURA CA-60 FINA D=3,40 A 6,40mm	SEINFRA	KG	2.002,00	12,26	24.544,52
6	SERVIÇOS DIVERSOS						113.882,35
6.1	C2764	ENROCAMENTO DE PEDRA DE MÃO ARRUMADA (ADQUIRIDA)	SEINFRA	M3	135,00	134,86	18.206,10
6.2	C0105	AQUISIÇÃO, ASSENT. E REJUNT. DE TUBO DE CONCRETO ARMADO D= 60cm	SEINFRA	M	35,00	148,65	5.202,75
6.3	C0108	AQUISIÇÃO, ASSENT. E REJUNT. DE TUBO DE CONCRETO ARMADO D=80cm	SEINFRA	M	200,00	242,88	48.576,00
6.4	C0354	BALIZADOR EM PVC RÍGIDO D=3" C/ENCHIMENTO DE CONCRETO	SEINFRA	UN	250,00	167,59	41.897,50
VALOR BDI TOTAL:						244.721,09	
VALOR ORÇAMENTO:						911.437,95	
VALOR TOTAL:						1.156.159,04	

Francisco João de Matos Neto
Engenheiro Civil
CREA-CE:50355

	RELATÓRIO ANALÍTICO - COMPOSIÇÕES DE CUSTOS				
	OBRA:	CONSTRUÇÃO DE PASSAGEM MOLHADA	DATA : 27/09/2021	BDI: 26,95%	
	DESCRIÇÃO:	LOTE 1	FONTE	VERSÃO	REF.
	LOCAL:	LOCALIDADE DE PAJEÚ, AÇUDE GRANDE I, AÇUDE GRANDE II, CARNAUBAL - ZONA RURAL DO MUNICÍPIO DE TAMBORIL	SEINFRA	027.1 COM DESONERAÇÃO	005/2021
	CLIENTE:	PREFEITURA MUNICIPAL DE TAMBORIL	COMPOSIÇÕES PRÓPRIAS		

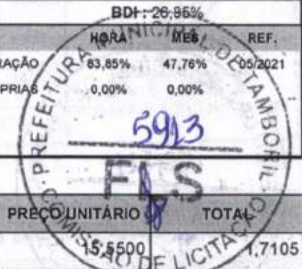

MAO DE OBRA		FONTE	UNID	COEFICIENTE	PREÇO UNITÁRIO	TOTAL
12543	SERVENTE	SEINFRA	H	0,11000000	15,5500	1,7105
TOTAL MAO DE OBRA:						1,7105
VALOR:						7,39

3.2. C0328 - ATERRO C/COMPACTAÇÃO MECÂNICA E CONTROLE, MAT. DE AQUISIÇÃO (M3)

EQUIPAMENTO	FONTE	UNID	COEFICIENTE	PREÇO UNITÁRIO	TOTAL
10706 CAMINHÃO TANQUE 6.000 I (CHP)	SEINFRA	H	0,03500000	133,7300	4,6806
10725 COMPACTADOR DE PLACA VIBRATÓRIA HP 7 (CHP)	SEINFRA	H	0,03500000	41,9300	1,4676
TOTAL EQUIPAMENTO:					6,1482

MAO DE OBRA		FONTE	UNID	COEFICIENTE	PREÇO UNITÁRIO	TOTAL
12543	SERVENTE	SEINFRA	H	1,05000000	15,5500	16,3275
TOTAL MAO DE OBRA:						16,3275

MATERIAL	FONTE	UNID	COEFICIENTE	PREÇO UNITÁRIO	TOTAL	
10111 AREIA VERMELHA	SEINFRA	M3	1,10000000	60,2700	66,2970	
TOTAL MATERIAL:					66,2970	
VALOR:						88,77

4.1. C0054 - ALVENARIA DE EMBASAMENTO DE PEDRA ARGAMASSADA (M3)

MAO DE OBRA		FONTE	UNID	COEFICIENTE	PREÇO UNITÁRIO	TOTAL
12391	PEDREIRO	SEINFRA	H	6,00000000	20,7700	124,6200
12543	SERVENTE	SEINFRA	H	9,00000000	15,5500	139,9500
TOTAL MAO DE OBRA:						264,5700

MATERIAL	FONTE	UNID	COEFICIENTE	PREÇO UNITÁRIO	TOTAL	
10109 AREIA MEDIA	SEINFRA	M3	0,36480000	66,8300	24,3796	
10805 CIMENTO PORTLAND	SEINFRA	KG	109,50000000	0,5500	60,2250	
11600 PEDRA DE MÃO (RACHÃO)	SEINFRA	M3	1,10000000	65,4000	71,9400	
TOTAL MATERIAL:					156,5446	
VALOR:						421,11

4.2. C1400 - FORMA DE TÁBUAS DE 1" DE 3A. P/FUNDAÇÕES UTIL. 5 X (M2)

MAO DE OBRA		FONTE	UNID	COEFICIENTE	PREÇO UNITÁRIO	TOTAL
10041	AJUDANTE DE CARPINTEIRO	SEINFRA	H	1,30000000	16,7700	21,8010
10498	CARPINTEIRO	SEINFRA	H	1,30000000	20,7700	27,0010
TOTAL MAO DE OBRA:						48,8020

MATERIAL	FONTE	UNID	COEFICIENTE	PREÇO UNITÁRIO	TOTAL
10965 DESMOLDANTE PARA FORMAS	SEINFRA	L	0,40000000	7,2800	2,9120
11728 PREGO 18X27 (2.1/2" X 10) (APROXIMADAMENTE 198UN/KG)	SEINFRA	KG	0,15000000	13,6600	2,0490
11846 SARRAFO DE 1"X4"	SEINFRA	M	0,50000000	4,6900	2,3450
11916 TABUA DE 1" DE 3A. - L = 30cm	SEINFRA	M	1,00000000	9,9100	9,9100
TOTAL MATERIAL:					17,2160

VALOR:						66,02
---------------	--	--	--	--	--	--------------

Francisco João de Matos Neto
Engenheiro Civil

	RELATÓRIO ANALÍTICO - COMPOSIÇÕES DE CUSTOS				
	OBRA:	CONSTRUÇÃO DE PASSAGEM MOLHADA	DATA:	27/09/2021	BDI: 28,85%
	DESCRIÇÃO:	LOTE 1	FONTE	VERSÃO	HORA
	LOCAL:	LOCALIDADE DE PAJEÚ, AÇUDE GRANDE I, AÇUDE GRANDE II, CARNAUBAL - ZONA RURAL DO MUNICÍPIO DE TAMBORIL	SEINFRA	027.1 COM DESONERAÇÃO	83,85%
CLIENTE:	PREFEITURA MUNICIPAL DE TAMBORIL		COMPOSIÇÕES PRÓPRIAS	0,00%	0,00%
					REF. 09/2021

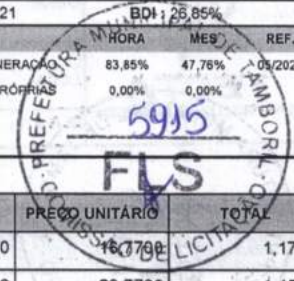

MAO DE OBRA		FONTE	UNID	COEFICIENTE	PREÇO UNITÁRIO	TOTAL
10040	AJUDANTE DE ARMADOR/FERREIRO	SEINFRA	H	0,07000000	16,7700	1,1739
10121	ARMADOR/FERREIRO	SEINFRA	H	0,07000000	20,7700	1,4539
TOTAL MAO DE OBRA:						2,6278

MATERIAL		FONTE	UNID	COEFICIENTE	PREÇO UNITÁRIO	TOTAL
10103	ARAME RECOZIDO N.18 BWG	SEINFRA	KG	0,02000000	9,9500	0,1990
10169	AÇO CA-60	SEINFRA	KG	1,15000000	8,2000	9,4300
TOTAL MATERIAL:						9,6290

VALOR:	12,26
---------------	--------------

6.1. C2764 - ENROCAMENTO DE PEDRA DE MÃO ARRUMADA (ADQUIRIDA) (M3)

MAO DE OBRA		FONTE	UNID	COEFICIENTE	PREÇO UNITÁRIO	TOTAL
12391	PEDREIRO	SEINFRA	H	1,00000000	20,7700	20,7700
12543	SERVENTE	SEINFRA	H	2,50000000	15,5500	38,8750
TOTAL MAO DE OBRA:						59,6450

MATERIAL		FONTE	UNID	COEFICIENTE	PREÇO UNITÁRIO	TOTAL
11600	PEDRA DE MÃO (RACHÃO)	SEINFRA	M3	1,15000000	65,4000	75,2100
TOTAL MATERIAL:						75,2100

VALOR:	134,86
---------------	---------------

6.2. C0105 - AQUISIÇÃO, ASSENT. E REJUNT. DE TUBO DE CONCRETO ARMADO D= 60cm (M)

EQUIPAMENTO		FONTE	UNID	COEFICIENTE	PREÇO UNITÁRIO	TOTAL
10746	GUINDASTE HIDRÁULICO SOBRE PNEUS HP 45 (CHP)	SEINFRA	H	0,02700000	94,6400	2,5553
TOTAL EQUIPAMENTO:						2,5553

MAO DE OBRA		FONTE	UNID	COEFICIENTE	PREÇO UNITÁRIO	TOTAL
12391	PEDREIRO	SEINFRA	H	0,70000000	20,7700	14,5390
12543	SERVENTE	SEINFRA	H	0,74000000	15,5500	11,5070
TOTAL MAO DE OBRA:						26,0460

MATERIAL		FONTE	UNID	COEFICIENTE	PREÇO UNITÁRIO	TOTAL
10109	AREIA MEDIA	SEINFRA	M3	0,00490000	66,8300	0,3275
10805	CIMENTO PORTLAND	SEINFRA	KG	1,94000000	0,5500	1,0670
12186	TUBO CONCRETO ARMADO, CLASSE PA-1, DN= 600MM (NBR 8890:2018)	SEINFRA	M	1,02000000	116,3300	118,6566
TOTAL MATERIAL:						120,0511

VALOR:	148,65
---------------	---------------

6.3. C0108 - AQUISIÇÃO, ASSENT. E REJUNT. DE TUBO DE CONCRETO ARMADO D=80cm (M)

EQUIPAMENTO		FONTE	UNID	COEFICIENTE	PREÇO UNITÁRIO	TOTAL
10746	GUINDASTE HIDRÁULICO SOBRE PNEUS HP 45 (CHP)	SEINFRA	H	0,05400000	94,6400	5,1106
TOTAL EQUIPAMENTO:						5,1106

MAO DE OBRA		FONTE	UNID	COEFICIENTE	PREÇO UNITÁRIO	TOTAL
12391	PEDREIRO	SEINFRA	H	1,00000000	20,7700	20,7700
12543	SERVENTE	SEINFRA	H	1,08000000	15,5500	16,7940

 TECTA CONSTRUÇÕES E SERVIÇOS	RELATÓRIO ANALÍTICO - COMPOSIÇÕES PRÓPRIAS					
	OBRA:	CONSTRUÇÃO DE PASSAGEM MOLHADA	DATA : 27/09/2021		BDI : 26,85%	
	DESCRIÇÃO:	LOTE 1	FONTE	VERSÃO	HORA	MES
	LOCAL:	LOCALIDADE DE PAJEÚ, AÇUDE GRANDE I, AÇUDE GRANDE II, CARNAUBAL - ZONA RURAL DO MUNICÍPIO DE TAMBORIL	SEINFRA	027.1 COM DESONERAÇÃO	83,85%	47,76%
CLIENTE:	PREFEITURA MUNICIPAL DE TAMBORIL	COMPOSIÇÕES PRÓPRIAS		0,00%	0,00%	



CP-01 - ADMINISTRAÇÃO LOCAL DA OBRA (%)						
MAO DE OBRA		FONTE	UNID	COEFICIENTE	PREÇO UNITÁRIO	TOTAL
18590	ENCARREGADO GERAL/MESTRE DE OBRAS	SEINFRA	MÊS	1,00000000	5.868,92	5.868,92
18583	ENGENHEIRO PLENO	SEINFRA	MÊS	0,10000000	18.382,82	1.838,28
TOTAL MAO DE OBRA:						7.707,20
VALOR:						7.707,20

Francisco de Matos Neto
 Engenheiro Civil
 CREA-CE: 50355



COMPOSIÇÃO DO BDI

OBRA:	CONSTRUÇÃO DE PASSAGEM MOLHADA	DATA : 27/09/2021	BDI : 26,85%			
DESCRIÇÃO:	LOTE 1	FONTE	VERSÃO	HORA	MES	REF.
LOCAL:	LOCALIDADE DE PAJEÚ, AÇUDE GRANDE I, AÇUDE GRANDE II, CARNAUBAL - ZONA RURAL DO MUNICÍPIO DE TAMBORIL	SEINFRA	027.1 COM DESONERAÇÃO	63,85%	47,76%	05/2021
CLIENTE:	PREFEITURA MUNICIPAL DE TAMBORIL	COMPOSIÇÕES PRÓPRIAS		0,00%	0,00%	

COD	DESCRIÇÃO	%
Beneficio		
S + G	Garantia/seguros	0,50
L	Lucro	7,20
TOTAL		7,70

Despesas Indiretas		
AC	Administração central	3,43
DF	Despesas financeiras	0,94
R	Riscos	1,40
TOTAL		5,77

I Impostos		
	COFINS	3,00
	PIS	0,65
	ISS	2,00
	CPRB (4,5% APENAS QUANDO HOVER DESONERAÇÃO DO INSS)	4,50
TOTAL		10,15

BDI = 26,85%

$$(1+AC+S+R+G)*(1+DF)*(1+L)/(1-I)-1$$



Francisco João de Matos Neto
Engenheiro Civil
CREA-CE:50355



PLANILHA ORÇAMENTÁRIA

OBRA:	CONSTRUÇÃO DE PASSAGEM MOLHADA	DATA : 27/09/2021	BDI : 26,85%														
DESCRIÇÃO:	LOTE 02	<table border="1" style="width: 100%; border-collapse: collapse;"> <tr> <th>FUNTE</th> <th>VERSÃO</th> <th>HORA</th> <th>MES</th> <th>REF.</th> </tr> <tr> <td>SEINFRA</td> <td>027.1 COM DESONERAÇÃO</td> <td>83,85%</td> <td>47,76%</td> <td>05/2021</td> </tr> <tr> <td>SINAPI</td> <td>2021/08 COM DESONERAÇÃO</td> <td>83,85%</td> <td>47,76%</td> <td>07/2021</td> </tr> </table>	FUNTE	VERSÃO	HORA	MES	REF.	SEINFRA	027.1 COM DESONERAÇÃO	83,85%	47,76%	05/2021	SINAPI	2021/08 COM DESONERAÇÃO	83,85%	47,76%	07/2021
FUNTE	VERSÃO	HORA	MES	REF.													
SEINFRA	027.1 COM DESONERAÇÃO	83,85%	47,76%	05/2021													
SINAPI	2021/08 COM DESONERAÇÃO	83,85%	47,76%	07/2021													
LOCAL:	DIVERSAS LOCALIDADES NO MUNICÍPIO DE TAMBORIL-CE																
CLIENTE:	PREFEITURA MUNICIPAL DE TAMBORIL, CE																



ITEM	CÓDIGO	DESCRIÇÃO	FONTE	UNID	QUANTIDADE	PREÇO UNITÁRIO R\$	PREÇO TOTAL R\$
1 ADMINISTRAÇÃO DA OBRA							36.601,85
1.1	CP-02	ADMINISTRAÇÃO LOCAL DA OBRA - ENCARGOS (47,76%) INCORPORADOS NO PREÇO UNITÁRIOS	PRÓPRIA	%	5,00	7.320,37	36.601,85
2 SERVIÇOS PRELIMINARES							4.280,17
2.1	C1937	PLACAS PADRÃO DE OBRA	SEINFRA	M2	22,50	149,07	3.354,08
2.2	C4919	LIMPEZA MECANIZADA DE TERRENO COM REMOCAO DE CAMADA VEGETAL, UTILIZANDO TRATOR DE ESTEIRAS	SEINFRA	M2	2.104,74	0,19	399,90
2.3	C2873	LOCAÇÃO DA OBRA COM AUXÍLIO TOPOGRÁFICO (ÁREA ATÉ 5000 M2)	SEINFRA	M2	2.104,74	0,25	526,19
3 MOVIMENTO DE TERRA							109.229,14
3.1	90091	ESCAVAÇÃO MECANIZADA DE VALA COM PROF. ATÉ 1,5 M(MÉDIA ENTRE MONTANTE E JUSANTE/UMA COMPOSIÇÃO POR TRECHO), COM ESCAVADEIRA HIDRÁULICA (0,8 M3), LARG. DE 1,5M A 2,5 M, EM SOLO DE 1A CATEGORIA, LOCAIS COM BAIXO NÍVEL DE INTERFERÊNCIA. AF 02/2021	SINAPI	M3	316,77	4,11	1.301,92
3.2	C0328	ATERRO C/COMPACTAÇÃO MECÂNICA E CONTROLE, MAT. DE AQUISIÇÃO	SEINFRA	M3	1.225,61	88,06	107.927,22
FUNDAÇÕES E ESTRUTURAS							345.463,87
4.1	C3345	ALVENARIA DE PEDRA ARGAMASSADA (TRAÇO 1:3) C/AGREGADOS ADQUIRIDOS	SEINFRA	M3	686,83	438,12	300.913,96
4.2	96542	FABRICAÇÃO, MONTAGEM E DESMONTAGEM DE FÓRMA PARA VIGA BALDRAME, EM CHAPA DE MADEIRA COMPENSADA RESINADA, E=17 MM, 4 UTILIZAÇÕES. AF 06/2017	SINAPI	M2	610,44	72,98	44.549,91
5 PAVIMENTAÇÃO							109.166,99
5.1	C3347	ALVENARIA DE PEDRA ARGAMASSADA (TRAÇO 1:4) C/AGREGADOS ADQUIRIDOS	SEINFRA	M3	98,07	418,16	41.008,95
5.2	C4071	ARMADURA EM TELA SOLDÁVEL Q-92	SEINFRA	M2	1.206,84	9,64	11.633,94
5.3	97094	CONCRETAGEM DE RADIER, PISO OU LAJE SOBRE SOLO, FCK 30 MPA, PARA ESPESSURA DE 10 CM - LANÇAMENTO, ADENSAMENTO E ACABAMENTO. AF 09/2017	SINAPI	M3	120,68	468,38	56.524,10
6 DRENAGEM							104.058,19
6.1	C0108	AQUISIÇÃO, ASSENT. E REJUNT. DE TUBO DE CONCRETO ARMADO D=80cm	SEINFRA	M	150,00	240,84	36.126,00
6.2	C3347	ALVENARIA DE PEDRA ARGAMASSADA (TRAÇO 1:4) C/AGREGADOS ADQUIRIDOS	SEINFRA	M3	111,93	418,16	46.804,65
6.3	C1611	LASTRO DE CONCRETO REGULARIZADO ESP.= 5CM	SEINFRA	M2	559,67	37,75	21.127,54
7 SERVIÇOS COMPLEMENTARES							16.379,00
7.1	C0354	BALIZADOR EM PVC RÍGIDO D=3" C/ENCHIMENTO DE CONCRETO	SEINFRA	UN	90,00	166,30	14.967,00
7.2	C3447	LIMPEZA DE PISO EM ÁREA URBANIZADA	SEINFRA	M2	1.206,84	1,17	1.412,00
						VALOR BDI TOTAL:	194.710,62
						VALOR ORÇAMENTO:	725.179,21
						VALOR TOTAL:	919.889,83

Francisco João de Matos Neto
Engenheiro Civil
CREA-CE:50355



RELATÓRIO ANALÍTICO - COMPOSIÇÕES DE CUSTOS

OBRA:	CONSTRUÇÃO DE PASSAGEM MOLHADA	DATA : 27/09/2021	BDI : 26,85%																			
DESCRIÇÃO:	LOTE 02	<table border="1" style="width: 100%; border-collapse: collapse;"> <tr> <th>FUNTE</th> <th>VERSÃO</th> <th>HORA</th> <th>MES</th> <th>REF.</th> </tr> <tr> <td>SEINFRA</td> <td>027.1 COM DESONERAÇÃO</td> <td>83,85%</td> <td>47,78%</td> <td>05/2021</td> </tr> <tr> <td>SINAPI</td> <td>2021/08 COM DESONERAÇÃO</td> <td>83,85%</td> <td>47,78%</td> <td>02/2021</td> </tr> <tr> <td colspan="2">COMPOSIÇÕES PRÓPRIAS</td> <td>0,00%</td> <td>0,00%</td> <td></td> </tr> </table>	FUNTE	VERSÃO	HORA	MES	REF.	SEINFRA	027.1 COM DESONERAÇÃO	83,85%	47,78%	05/2021	SINAPI	2021/08 COM DESONERAÇÃO	83,85%	47,78%	02/2021	COMPOSIÇÕES PRÓPRIAS		0,00%	0,00%	
FUNTE	VERSÃO	HORA	MES	REF.																		
SEINFRA	027.1 COM DESONERAÇÃO	83,85%	47,78%	05/2021																		
SINAPI	2021/08 COM DESONERAÇÃO	83,85%	47,78%	02/2021																		
COMPOSIÇÕES PRÓPRIAS		0,00%	0,00%																			
LOCAL:	DIVERSAS LOCALIDADES NO MUNICÍPIO DE TAMBORIL-CE																					
CLIENTE:	PREFEITURA MUNICIPAL DE TAMBORIL, CE																					

TRECHO), COM ESCAVADEIRA HIDRÁULICA (0,8 M3), LARG. DE 1,5M A 2,5 M, EM SOLO DE 1A CATEGORIA, LOCAIS COM BAIXO NÍVEL DE INTERFERÊNCIA. AF_02/2021 (M3)

SERVICO	FUNTE	UNID	COEFICIENTE	PREÇO UNITÁRIO	TOTAL
5632 ESCAVADEIRA HIDRÁULICA SOBRE ESTEIRAS, CAÇAMBA 0,80 M3, PESO OPERACIONAL 17 T, POTENCIA BRUTA 111 HP - CHI DIURNO. AF_06/2014	SINAPI	CHI	0,01930000		1,08
5631 ESCAVADEIRA HIDRÁULICA SOBRE ESTEIRAS, CAÇAMBA 0,80 M3, PESO OPERACIONAL 17 T, POTENCIA BRUTA 111 HP - CHP DIURNO. AF_06/2014	SINAPI	CHP	0,01720000	145,01	2,49
88316 SERVENTE COM ENCARGOS COMPLEMENTARES	SINAPI	H	0,03710000	14,78	0,54
TOTAL SERVICIO:					4,11
VALOR:					4,11

3.2. C0328 - ATERRO C/COMPACTAÇÃO MECÂNICA E CONTROLE, MAT. DE AQUISIÇÃO (M3)

EQUIPAMENTO	FUNTE	UNID	COEFICIENTE	PREÇO UNITÁRIO	TOTAL
10706 CAMINHÃO TANQUE 6.000 l (CHP)	SEINFRA	H	0,03500000	132,6300	4,6421
10725 COMPACTADOR DE PLACA VIBRATÓRIA HP 7 (CHP)	SEINFRA	H	0,03500000	41,7000	1,4595
TOTAL EQUIPAMENTO:					6,1016
MAO DE OBRA	FUNTE	UNID	COEFICIENTE	PREÇO UNITÁRIO	TOTAL
12543 SERVENTE	SEINFRA	H	1,05000000	15,5500	16,3275
TOTAL MAO DE OBRA:					16,3275
MATERIAL	FUNTE	UNID	COEFICIENTE	PREÇO UNITÁRIO	TOTAL
10111 AREIA VERMELHA	SEINFRA	M3	1,10000000	59,6600	65,6260
TOTAL MATERIAL:					65,6260
VALOR:					88,06

4.1. C3345 - ALVENARIA DE PEDRA ARGAMASSADA (TRAÇO 1:3) C/AGREGADOS ADQUIRIDOS (M3)

MAO DE OBRA	FUNTE	UNID	COEFICIENTE	PREÇO UNITÁRIO	TOTAL
12391 PEDREIRO	SEINFRA	H	5,00000000	20,7700	103,8500
12543 SERVENTE	SEINFRA	H	7,00000000	15,5500	108,8500
TOTAL MAO DE OBRA:					212,7000
MATERIAL	FUNTE	UNID	COEFICIENTE	PREÇO UNITÁRIO	TOTAL
11600 PEDRA DE MÃO (RACHÃO)	SEINFRA	M3	1,15000000	64,7400	74,4510
TOTAL MATERIAL:					74,4510
SERVICO	FUNTE	UNID	COEFICIENTE	PREÇO UNITÁRIO	TOTAL
C0170 ARGAMASSA DE CIMENTO E AREIA S/PEN. TRAÇO 1:3	SEINFRA	M3	0,30000000	503,2400	150,9720
TOTAL SERVICIO:					150,9720
VALOR:					438,12

4.2. 96542 - FABRICAÇÃO, MONTAGEM E DESMONTAGEM DE FÔRMA PARA VIGA BALDRAME, EM CHAPA DE MADEIRA COMPENSADA RESINADA, E=17 MM, 4 UTILIZAÇÕES. AF_06/2017 (M2)

MATERIAL	FUNTE	UNID	COEFICIENTE	PREÇO UNITÁRIO	TOTAL
00001358 CHAPA DE MADEIRA COMPENSADA RESINADA PARA FORMA DE CONCRETO, DE *2,2 X 1,1* M, E = 17 MM	SINAPI	M2	0,31500000	47,26	14,88
00002692 DESMOLDANTE PROTETOR PARA FORMAS DE MADEIRA, DE BASE OLEOSA EMULSIONADA EM AGUA	SINAPI	L	0,01000000	6,22	0,06
00004491 PONTALETE *7,5 X 7,5* CM EM PINUS, MISTA OU EQUIVALENTE DA REGIAO - BRUTA	SINAPI	M	1,21800000	8,86	10,79

	RELATÓRIO ANALÍTICO - COMPOSIÇÕES DE CUSTOS				
	OBRA:	CONSTRUÇÃO DE PASSAGEM MOLHADA	DATA : 27/09/2021		BDI : 26,85%
	DESCRIÇÃO:	LOTE 02	FONTE	VERSÃO	HORA MES REF.
	LOCAL:	DIVERSAS LOCALIDADES NO MUNICÍPIO DE TAMBORIL-CE	SEINFRA	027.1 COM DESONERAÇÃO	83,85% 47,76% 05/2021
	CLIENTE:	PREFEITURA MUNICIPAL DE TAMBORIL, CE	SINAPI	2021/06 COM DESONERAÇÃO	83,85% 47,76% 07/2021
			COMPOSIÇÕES PRÓPRIAS		0,00% 0,00%

TOTAL MATERIAL: 5925
 454,45
 FLS
 340 DE LICITAC

SERVICO	FONTE	UNID	COEFICIENTE	PREÇO UNITÁRIO	TOTAL	
88309	PEDREIRO COM ENCARGOS COMPLEMENTARES	SINAPI	H	0,50400000	18,81	9,37
88316	SERVENTE COM ENCARGOS COMPLEMENTARES	SINAPI	H	0,50400000	14,78	7,44
90587	VIBRADOR DE IMERSÃO, DIÂMETRO DE PONTEIRA 45MM, MOTOR ELÉTRICO TRIFÁSICO POTÊNCIA DE 2 CV - CHI DIURNO. AF_06/2015	SINAPI	CHI	0,06600000	0,43	0,02
90586	VIBRADOR DE IMERSÃO, DIÂMETRO DE PONTEIRA 45MM, MOTOR ELÉTRICO TRIFÁSICO POTÊNCIA DE 2 CV - CHP DIURNO. AF_06/2015	SINAPI	CHP	0,06600000	1,65	0,10
TOTAL SERVIÇO:					16,93	

VALOR: 468,38

6.1. C0108 - AQUISIÇÃO, ASSENT. E REJUNT. DE TUBO DE CONCRETO ARMADO D=80cm (M)

EQUIPAMENTO	FONTE	UNID	COEFICIENTE	PREÇO UNITÁRIO	TOTAL	
10746	GUINDASTE HIDRÁULICO SOBRE PNEUS HP 45 (CHP)	SEINFRA	H	0,05400000	93,9400	5,0728
TOTAL EQUIPAMENTO:					5,0728	

MAO DE OBRA	FONTE	UNID	COEFICIENTE	PREÇO UNITÁRIO	TOTAL	
12391	PEDREIRO	SEINFRA	H	1,00000000	20,7700	20,7700
12543	SERVENTE	SEINFRA	H	1,08000000	15,5500	16,7940
TOTAL MAO DE OBRA:					37,5640	

MATERIAL	FONTE	UNID	COEFICIENTE	PREÇO UNITÁRIO	TOTAL	
10109	AREIA MEDIA	SEINFRA	M3	0,00970000	66,1500	0,6417
10805	CIMENTO PORTLAND	SEINFRA	KG	3,89000000	0,5500	2,1395
12187	TUBO CONCRETO ARMADO, CLASSE PA-1, DN= 800MM (NBR 8890:2018)	SEINFRA	M	1,02000000	191,5900	195,4218
TOTAL MATERIAL:					198,2030	

VALOR: 240,84

6.2. C3347 - ALVENARIA DE PEDRA ARGAMASSADA (TRAÇO 1:4) C/AGREGADOS ADQUIRIDOS (M3)

MAO DE OBRA	FONTE	UNID	COEFICIENTE	PREÇO UNITÁRIO	TOTAL	
12391	PEDREIRO	SEINFRA	H	5,00000000	20,7700	103,8500
12543	SERVENTE	SEINFRA	H	7,00000000	15,5500	108,8500
TOTAL MAO DE OBRA:					212,7000	

MATERIAL	FONTE	UNID	COEFICIENTE	PREÇO UNITÁRIO	TOTAL	
11600	PEDRA DE MÃO (RACHÃO)	SEINFRA	M3	1,15000000	64,7400	74,4510
TOTAL MATERIAL:					74,4510	

SERVICO	FONTE	UNID	COEFICIENTE	PREÇO UNITÁRIO	TOTAL	
C0171	ARGAMASSA DE CIMENTO E AREIA S/PEN. TRAÇO 1:4	SEINFRA	M3	0,30000000	436,6900	131,0070
TOTAL SERVIÇO:					131,0070	

VALOR: 418,16

6.3. C1611 - LASTRO DE CONCRETO REGULARIZADO ESP.= 5CM (M2)

EQUIPAMENTO	FONTE	UNID	COEFICIENTE	PREÇO UNITÁRIO	TOTAL	
10682	BETONEIRA ELÉTRICA 580L (CHP)	SEINFRA	H	0,03600000	22,2400	0,8006

	RELATÓRIO ANALÍTICO - COMPOSIÇÕES PRÓPRIAS																							
	OBRA:	CONSTRUÇÃO DE PASSAGEM MOLHADA	DATA : 27/09/2021		BDI : 26,85%																			
	DESCRIÇÃO:	LOTE 02	<table border="1"> <tr> <th>FORTE</th> <th>VERSÃO</th> <th>HORA</th> <th>MES</th> <th>REF.</th> </tr> <tr> <td>SEINFRA</td> <td>027.1 COM DESONERAÇÃO</td> <td>83,85%</td> <td>47,76%</td> <td>05/2021</td> </tr> <tr> <td>SINAPI</td> <td>2021/06 COM DESONERAÇÃO</td> <td>83,85%</td> <td>47,76%</td> <td>07/2021</td> </tr> <tr> <td colspan="2">COMPOSIÇÕES PRÓPRIAS</td> <td>0,00%</td> <td>0,00%</td> <td></td> </tr> </table>	FORTE	VERSÃO	HORA	MES	REF.	SEINFRA	027.1 COM DESONERAÇÃO	83,85%	47,76%	05/2021	SINAPI	2021/06 COM DESONERAÇÃO	83,85%	47,76%	07/2021	COMPOSIÇÕES PRÓPRIAS		0,00%	0,00%		
	FORTE	VERSÃO	HORA	MES	REF.																			
	SEINFRA	027.1 COM DESONERAÇÃO	83,85%	47,76%	05/2021																			
SINAPI	2021/06 COM DESONERAÇÃO	83,85%	47,76%	07/2021																				
COMPOSIÇÕES PRÓPRIAS		0,00%	0,00%																					
LOCAL:	DIVERSAS LOCALIDADES NO MUNICÍPIO DE TAMBORIL-CE																							
CLIENTE:	PREFEITURA MUNICIPAL DE TAMBORIL, CE																							

CP-02 - ADMINISTRAÇÃO LOCAL DA OBRA - ENCARGOS (47,76%) INCORPORADOS NO PREÇO UNITÁRIOS (%)

MAO DE OBRA	FORTE	UNID	COEFICIENTE	PREÇO UNITÁRIO	TOTAL	
18590	ENCARREGADO GERAL/MESTRE DE OBRAS	SEINFRA	MÊS	1,00000000	5.868,92	5.868,92
18584	ENGENHEIRO JUNIOR	SEINFRA	MÊS	0,10000000	14.514,46	1.451,45
TOTAL MAO DE OBRA:					7.320,37	
VALOR:					7.320,37	



 João de Matos Neto
 Engenheiro Civil
 CREA-CE:50355



COMPOSIÇÃO DO BDI

OBRA:	CONSTRUÇÃO DE PASSAGEM MOLHADA	DATA : 27/09/2021	BDI : 26,85%			
DESCRIÇÃO:	LOTE 02	FONTE	VERSÃO	HORA	MEB	REF.
LOCAL:	DIVERSAS LOCALIDADES NO MUNICÍPIO DE TAMBORIL-CE	SEINFRA	027.1 COM DESONERAÇÃO	83,85%	47,76%	05/2021
CLIENTE:	PREFEITURA MUNICIPAL DE TAMBORIL, CE	SINAPI	2021/06 COM DESONERAÇÃO	83,85%	47,76%	07/2021
			COMPOSIÇÕES PRÓPRIAS	0,00%	0,00%	

COD	DESCRIÇÃO	%
Beneficio		
S + G	Garantia/seguros	0,50
L	Lucro	7,20
	TOTAL	7,70

Despesas Indiretas		
AC	Administração central	3,43
DF	Despesas financeiras	0,94
R	Riscos	1,40
	TOTAL	5,77

I Impostos		
	COFINS	3,00
	PIS	0,65
	ISS	2,00
	CPRB (4,5% APENAS QUANDO HOUVER DESONERAÇÃO DO INSS)	4,50
	TOTAL	10,15

BDI = 26,85%

$$(1+AC+S+R+G)*(1+DF)*(1+L)/(1-I)-1$$



Francisco José de Matos Neto
Engenheiro Civil
CREA-CE:50355

	PLANILHA ORÇAMENTÁRIA																							
	OBRA:	CONSTRUÇÃO DE PASSAGEM MOLHADA	DATA : 27/09/2021		BDI : 26,85%																			
	DESCRIÇÃO:	LOTE 03	<table border="1"> <tr> <th>FORTE</th> <th>VERSÃO</th> <th>HORA</th> <th>MES</th> <th>REF.</th> </tr> <tr> <td>SEINFRA</td> <td>027.1 COM DESONERAÇÃO</td> <td>83,85%</td> <td>47,76%</td> <td>05/2021</td> </tr> <tr> <td>SINAPI</td> <td>2021/06 COM DESONERAÇÃO</td> <td>93,85%</td> <td>47,76%</td> <td>07/2021</td> </tr> <tr> <td colspan="2">COMPOSIÇÕES PRÓPRIAS</td> <td>0,00%</td> <td>0,00%</td> <td></td> </tr> </table>	FORTE	VERSÃO	HORA	MES	REF.	SEINFRA	027.1 COM DESONERAÇÃO	83,85%	47,76%	05/2021	SINAPI	2021/06 COM DESONERAÇÃO	93,85%	47,76%	07/2021	COMPOSIÇÕES PRÓPRIAS		0,00%	0,00%		
	FORTE	VERSÃO	HORA	MES	REF.																			
SEINFRA	027.1 COM DESONERAÇÃO	83,85%	47,76%	05/2021																				
SINAPI	2021/06 COM DESONERAÇÃO	93,85%	47,76%	07/2021																				
COMPOSIÇÕES PRÓPRIAS		0,00%	0,00%																					
LOCAL:	DISTRITO DE CÔRREGOS - DISTRITO DE CARVALHO - MUNICÍPIO DE TAMBORIL, CE																							
CLIENTE:	PREFEITURA MUNICIPAL DE TAMBORIL																							



ITEM	CÓDIGO	DESCRIÇÃO	FORTE	UNID	QUANTIDADE	PREÇO UNITÁRIO R\$	PREÇO TOTAL R\$
1	ADMINISTRAÇÃO LOCAL DA OBRA						
1.1	CPROP 01	ADMINISTRAÇÃO LOCAL DA OBRA-ENCARGOS (47,76%) INCORPORADOS NO PREÇO UNITÁRIOS	PRÓPRIA	%	0,00	0,00	0,00
2	SERVIÇOS PRELIMINARES						
2.1	C1937	PLACAS PADRÃO DE OBRA	SEINFRA	M2	4,50	149,07	670,82
2.2	C4919	LIMPEZA MECANIZADA DE TERRENO COM REMOÇÃO DE CAMADA VEGETAL, UTILIZANDO TRATOR DE ESTEIRAS	SEINFRA	M2	224,72	0,19	42,70
2.3	C2873	LOCAÇÃO DA OBRA COM AUXÍLIO TOPOGRÁFICO (ÁREA ATÉ 5000 M2)	SEINFRA	M2	224,72	0,25	56,18
3	MOVIMENTO DE TERRA						
3.1	90091	ESCAVAÇÃO MECANIZADA DE VALA COM PROF. ATÉ 1,5 M (MÉDIA ENTRE MONTANTE E JUSANTE/UMA COMPOSIÇÃO POR TRECHO), COM ESCAVADEIRA HIDRÁULICA (0,8 M3), LARG. DE 1,5M A 2,5 M, EM SOLO DE 1A CATEGORIA, LOCAIS COM BAIXO NÍVEL DE INTERFERÊNCIA. AF 02/2021	SINAPI	M3	54,00	4,11	221,94
3.2	C0328	ATERRO C/COMPACTAÇÃO MECÂNICA E CONTROLE, MAT. DE AQUISIÇÃO	SEINFRA	M3	102,43	88,06	9.019,99
	FUNDAÇÕES E ESTRUTURAS						
4.1	C3345	ALVENARIA DE PEDRA ARGAMASSADA (TRAÇO 1:3) C/AGREGADOS ADQUIRIDOS	SEINFRA	M3	88,24	438,12	38.659,71
4.2	96542	FABRICAÇÃO, MONTAGEM E DESMONTAGEM DE FÔRMA PARA VIGA BALDRAME, EM CHAPA DE MADEIRA COMPENSADA RESINADA, E=17 MM, 4 UTILIZAÇÕES. AF 06/2017	SINAPI	M2	63,65	72,98	4.645,18
5	PAVIMENTAÇÃO						
5.1	C3347	ALVENARIA DE PEDRA ARGAMASSADA (TRAÇO 1:4) C/AGREGADOS ADQUIRIDOS	SEINFRA	M3	9,50	418,16	3.972,52
5.2	C4071	ARMADURA EM TELA SOLDÁVEL Q-92	SEINFRA	M2	147,36	9,64	1.420,55
5.3	97094	CONCRETAGEM DE RADIER, PISO OU LAJE SOBRE SOLO, FCK 30 MPA, PARA ESPESSURA DE 10 CM - LANÇAMENTO, ADENSAMENTO E ACABAMENTO. AF 09/2017	SINAPI	M3	14,74	468,38	6.903,92
6	DRENAGEM						
6.1	C0108	AQUISIÇÃO, ASSENT. E REJUNT. DE TUBO DE CONCRETO ARMADO D=80cm	SEINFRA	M	24,00	240,84	5.780,16
6.2	C3347	ALVENARIA DE PEDRA ARGAMASSADA (TRAÇO 1:4) C/AGREGADOS ADQUIRIDOS	SEINFRA	M3	12,46	418,16	5.210,27
6.3	C1611	LASTRO DE CONCRETO REGULARIZADO ESP.= 5CM	SEINFRA	M2	62,30	37,75	2.351,83
7	SERVIÇOS COMPLEMENTARES						
7.1	C0354	BALIZADOR EM PVC RÍGIDO D=3" C/ENCHIMENTO DE CONCRETO	SEINFRA	UN	20,00	166,30	3.326,00
7.2	C3447	LIMPEZA DE PISO EM ÁREA URBANIZADA	SEINFRA	M2	120,00	1,17	140,40
VALOR BDI TOTAL:							22.130,35
VALOR ORÇAMENTO:							82.422,17
VALOR TOTAL:							104.552,52

Francisco José de Matos Neto
Engenheiro Civil
CREA-CE:50355

RELATÓRIO ANALÍTICO - COMPOSIÇÕES DE CUSTOS						
OBRA:	CONSTRUÇÃO DE PASSAGEM MOLHADA	DATA:	27/09/2021	BDI:	26,85%	
DESCRIÇÃO:	LOTE 03	FONTE	VERSÃO	HORA	MES	REF.
LOCAL:	DISTRITO DE CÔRREGOS - DISTRITO DE CARVALHO - MUNICÍPIO DE TAMBORIL, CE	SEINFRA	027.1 COM DESONERAÇÃO	88,85%	05/2021	
CLIENTE:	PREFEITURA MUNICIPAL DE TAMBORIL	SINAPI	2021/06 COM DESONERAÇÃO	83,85%	47,76%	07/2021
			COMPOSIÇÕES PRÓPRIAS	0,00%	0,00%	

TOTAL MAO DE OBRA:	0,1775
VALOR:	0,25

3.1. 90091 - ESCAVAÇÃO MECANIZADA DE VALA COM PROF. ATÉ 1,5 M(MÉDIA ENTRE MONTANTE E JUSANTE/UMA COMPOSIÇÃO POR TRECHO), COM ESCAVADEIRA HIDRÁULICA (0,8 M3), LARG. DE 1,5M A 2,5 M, EM SOLO DE 1A CATEGORIA, LOCAIS COM BAIXO NÍVEL DE INTERFERÊNCIA. AF_02/2021 (M3)

SERVICO	FONTE	UNID	COEFICIENTE	PREÇO UNITÁRIO	TOTAL
5632	SEINFRA	CHI	0,01930000	56,14	1,08
5631	SINAPI	CHP	0,01720000	145,01	2,49
88316	SINAPI	H	0,03710000	14,78	0,54
TOTAL SERVICOS:					4,11
VALOR:					4,11

3.2. C0328 - ATERRO C/COMPACTAÇÃO MECÂNICA E CONTROLE, MAT. DE AQUISIÇÃO (M3)

EQUIPAMENTO	FONTE	UNID	COEFICIENTE	PREÇO UNITÁRIO	TOTAL
10706	SEINFRA	H	0,03500000	132,6300	4,6421
10725	SEINFRA	H	0,03500000	41,7000	1,4595
TOTAL EQUIPAMENTO:					6,1016

MAO DE OBRA	FONTE	UNID	COEFICIENTE	PREÇO UNITÁRIO	TOTAL
12543	SEINFRA	H	1,05000000	15,5500	16,3275
TOTAL MAO DE OBRA:					16,3275

MATERIAL	FONTE	UNID	COEFICIENTE	PREÇO UNITÁRIO	TOTAL
10111	SEINFRA	M3	1,10000000	59,6600	65,6260
TOTAL MATERIAL:					65,6260
VALOR:					88,06

C3345 - ALVENARIA DE PEDRA ARGAMASSADA (TRAÇO 1:3) C/AGREGADOS ADQUIRIDOS (M3)

MAO DE OBRA	FONTE	UNID	COEFICIENTE	PREÇO UNITÁRIO	TOTAL
12391	SEINFRA	H	5,00000000	20,7700	103,8500
12543	SEINFRA	H	7,00000000	15,5500	108,8500
TOTAL MAO DE OBRA:					212,7000

MATERIAL	FONTE	UNID	COEFICIENTE	PREÇO UNITÁRIO	TOTAL
11600	SEINFRA	M3	1,15000000	64,7400	74,4510
TOTAL MATERIAL:					74,4510

SERVICO	FONTE	UNID	COEFICIENTE	PREÇO UNITÁRIO	TOTAL
C0170	SEINFRA	M3	0,30000000	503,2400	150,9720
TOTAL SERVICOS:					150,9720
VALOR:					438,12

4.2. 96542 - FABRICAÇÃO, MONTAGEM E DESMONTAGEM DE FÔRMA PARA VIGA BALDRAME, EM CHAPA DE MADEIRA COMPENSADA RESINADA, E=17 MM, 4 UTILIZAÇÕES. AF_06/2017 (M2)

MATERIAL	FONTE	UNID	COEFICIENTE	PREÇO UNITÁRIO	TOTAL
----------	-------	------	-------------	----------------	-------

		RELATÓRIO ANALÍTICO - COMPOSIÇÕES DE CUSTOS				
		OBRA:	CONSTRUÇÃO DE PASSAGEM MOLHADA	DATA:	27/09/2021	BDI:
DESCRIÇÃO:	LOTE 03	FONTE	VERSÃO	HORA	MES	REF.
LOCAL:	DISTRITO DE CÔRREGOS - DISTRITO DE CARVALHO - MUNICÍPIO DE TAMBORIL, CE	SEINFRA	027.1 COM DESONERAÇÃO	83,85%	47,76%	05/2021
CLIENTE:	PREFEITURA MUNICIPAL DE TAMBORIL	SINAPI	2021/06 COM DESONERAÇÃO	83,85%	47,76%	07/2021
		COMPOSIÇÕES PRÓPRIAS				

ADENSAMENTO E ACABAMENTO. AF_09/2017 (M3)

MATERIAL	DESCRIÇÃO	FONTE	UNID	COEFICIENTE	PREÇO UNITÁRIO	TOTAL
00001525	CONCRETO USINADO BOMBEAVEL, CLASSE DE RESISTENCIA C30, COM BRITA 0 E 1, SLUMP = 100 +/- 20 MM, INCLUI SERVICO DE BOMBEAMENTO (NBR 8953)	SINAPI	M3	1,16300000	388,18	451,45
TOTAL MATERIAL:						451,45

SERVICO	DESCRIÇÃO	FONTE	UNID	COEFICIENTE	PREÇO UNITÁRIO	TOTAL
88309	PEDREIRO COM ENCARGOS COMPLEMENTARES	SINAPI	H	0,50400000	18,61	9,37
88316	SERVENTE COM ENCARGOS COMPLEMENTARES	SINAPI	H	0,50400000	14,78	7,44
90587	VIBRADOR DE IMERSÃO, DIÂMETRO DE PONTEIRA 45MM, MOTOR ELÉTRICO TRIFÁSICO POTÊNCIA DE 2 CV - CHI DIURNO. AF_06/2015	SINAPI	CHI	0,06600000	0,43	0,02
90586	VIBRADOR DE IMERSÃO, DIÂMETRO DE PONTEIRA 45MM, MOTOR ELÉTRICO TRIFÁSICO POTÊNCIA DE 2 CV - CHP DIURNO. AF_06/2015	SINAPI	CHP	0,06600000	1,65	0,10
TOTAL SERVIÇO:						16,93
VALOR:						468,38

6.1. C0108 - AQUISIÇÃO, ASSENT. E REJUNT. DE TUBO DE CONCRETO ARMADO D=80cm (M)

EQUIPAMENTO	DESCRIÇÃO	FONTE	UNID	COEFICIENTE	PREÇO UNITÁRIO	TOTAL
10746	GUINDASTE HIDRÁULICO SOBRE PNEUS HP 45 (CHP)	SEINFRA	H	0,05400000	93,9400	5,0728
TOTAL EQUIPAMENTO:						5,0728

MAO DE OBRA	DESCRIÇÃO	FONTE	UNID	COEFICIENTE	PREÇO UNITÁRIO	TOTAL
12391	PEDREIRO	SEINFRA	H	1,00000000	20,7700	20,7700
12543	SERVENTE	SEINFRA	H	1,08000000	15,5500	16,7940
TOTAL MAO DE OBRA:						37,5640

MATERIAL	DESCRIÇÃO	FONTE	UNID	COEFICIENTE	PREÇO UNITÁRIO	TOTAL
10109	AREIA MEDIA	SEINFRA	M3	0,00970000	66,1500	0,6417
10805	CIMENTO PORTLAND	SEINFRA	KG	3,89000000	0,5500	2,1395
12187	TUBO CONCRETO ARMADO, CLASSE PA-1, DN= 800MM (NBR 8890:2018)	SEINFRA	M	1,02000000	191,5900	195,4218
TOTAL MATERIAL:						198,2030
VALOR:						240,84

6.2. C3347 - ALVENARIA DE PEDRA ARGAMASSADA (TRAÇO 1:4) C/AGREGADOS ADQUIRIDOS (M3)

MAO DE OBRA	DESCRIÇÃO	FONTE	UNID	COEFICIENTE	PREÇO UNITÁRIO	TOTAL
12391	PEDREIRO	SEINFRA	H	5,00000000	20,7700	103,8500
12543	SERVENTE	SEINFRA	H	7,00000000	15,5500	108,8500
TOTAL MAO DE OBRA:						212,7000

MATERIAL	DESCRIÇÃO	FONTE	UNID	COEFICIENTE	PREÇO UNITÁRIO	TOTAL
11600	PEDRA DE MÃO (RACHÃO)	SEINFRA	M3	1,15000000	64,7400	74,4510
TOTAL MATERIAL:						74,4510

SERVICO	DESCRIÇÃO	FONTE	UNID	COEFICIENTE	PREÇO UNITÁRIO	TOTAL
C0171	ARGAMASSA DE CIMENTO E AREIA S/PEN. TRAÇO 1:4	SEINFRA	M3	0,30000000	436,8900	131,0070
TOTAL SERVIÇO:						131,0070
VALOR:						418,16

 TECTA CONSTRUÇÕES E SERVIÇOS	RELATÓRIO ANALÍTICO - COMPOSIÇÕES PRÓPRIAS																							
	OBRA:	CONSTRUÇÃO DE PASSAGEM MOLHADA	DATA : 27/09/2021		BDI : 26,85%																			
	DESCRIÇÃO:	LOTE 03	<table border="1"> <tr> <th>FORTE</th> <th>VERSÃO</th> <th>HORA</th> <th>MES</th> <th>REF.</th> </tr> <tr> <td>SEINFRA</td> <td>027.1 COM DESONERAÇÃO</td> <td>83,85%</td> <td>47,76%</td> <td>05/2021</td> </tr> <tr> <td>SINAPI</td> <td>2021/06 COM DESONERAÇÃO</td> <td>83,85%</td> <td>47,76%</td> <td>07/2021</td> </tr> <tr> <td colspan="2">COMPOSIÇÕES PRÓPRIAS</td> <td>100%</td> <td>0,00%</td> <td></td> </tr> </table>	FORTE	VERSÃO	HORA	MES	REF.	SEINFRA	027.1 COM DESONERAÇÃO	83,85%	47,76%	05/2021	SINAPI	2021/06 COM DESONERAÇÃO	83,85%	47,76%	07/2021	COMPOSIÇÕES PRÓPRIAS		100%	0,00%		
	FORTE	VERSÃO	HORA	MES	REF.																			
SEINFRA	027.1 COM DESONERAÇÃO	83,85%	47,76%	05/2021																				
SINAPI	2021/06 COM DESONERAÇÃO	83,85%	47,76%	07/2021																				
COMPOSIÇÕES PRÓPRIAS		100%	0,00%																					
LOCAL:	DISTRITO DE CÔRREGOS - DISTRITO DE CARVALHO - MUNICÍPIO DE TAMBORIL, CE																							
CLIENTE:	PREFEITURA MUNICIPAL DE TAMBORIL																							



CPROP 01 - ADMINISTRAÇÃO LOCAL DA OBRA-ENCARGOS (47,76%) INCORPORADOS NO PREÇO UNITÁRIOS (%)

MAO DE OBRA		FORTE	UNID	COEFICIENTE	PREÇO UNITÁRIO	TOTAL
18590	ENCARREGADO GERAL/MESTRE DE OBRAS	SEINFRA	MÊS	1,00000000	5.868,92	5.868,92
18584	ENGENHEIRO JUNIOR	SEINFRA	MÊS	0,10000000	14.514,46	1.451,45
TOTAL MAO DE OBRA:						7.320,37

MATERIAL		FORTE	UNID	COEFICIENTE	PREÇO UNITÁRIO	TOTAL
I2321	ENERGIA ELETRICA	SEINFRA	KWH	161,07000000	0,75	120,80
I2294	ÁGUA	SEINFRA	M3	3,14000000	4,54	14,26
TOTAL MATERIAL:						135,06

VALOR:	7.455,43
---------------	-----------------

Francisco de Matos Neto
 Engenheiro Civil
 CREA-CE:50355



COMPOSIÇÃO DO BDI

OBRA:	CONSTRUÇÃO DE PASSAGEM MOLHADA	DATA : 27/09/2021	BDI : 26,85%																					
DESCRIÇÃO:	LOTE 03	<table border="1" style="width: 100%; border-collapse: collapse; font-size: small;"> <thead> <tr> <th>FORTE</th> <th>VERSÃO</th> <th>HORA</th> <th>MES</th> <th>REF.</th> </tr> </thead> <tbody> <tr> <td>SEINFRA</td> <td>027.1 COM DESONERAÇÃO</td> <td>83,85%</td> <td>47,76%</td> <td>05/2021</td> </tr> <tr> <td>SINAPI</td> <td>2021/06 COM DESONERAÇÃO</td> <td>83,85%</td> <td>47,76%</td> <td>07/2021</td> </tr> <tr> <td colspan="2" style="text-align: center;">COMPOSIÇÕES PRÓPRIAS</td> <td>0,00%</td> <td>0,00%</td> <td></td> </tr> </tbody> </table>	FORTE	VERSÃO	HORA	MES	REF.	SEINFRA	027.1 COM DESONERAÇÃO	83,85%	47,76%	05/2021	SINAPI	2021/06 COM DESONERAÇÃO	83,85%	47,76%	07/2021	COMPOSIÇÕES PRÓPRIAS		0,00%	0,00%			
FORTE	VERSÃO	HORA	MES	REF.																				
SEINFRA	027.1 COM DESONERAÇÃO	83,85%	47,76%	05/2021																				
SINAPI	2021/06 COM DESONERAÇÃO	83,85%	47,76%	07/2021																				
COMPOSIÇÕES PRÓPRIAS		0,00%	0,00%																					
LOCAL:	DISTRITO DE CÔRREGOS - DISTRITO DE CARVALHO - MUNICÍPIO DE TAMBORIL, CE																							
CLIENTE:	PREFEITURA MUNICIPAL DE TAMBORIL																							

COD	DESCRIÇÃO	%
	Benefício	
S + G	Garantia/seguros	0,50
L	Lucro	7,20
	TOTAL	7,70

COD	DESCRIÇÃO	%
	Despesas Indiretas	
AC	Administração central	3,43
DF	Despesas financeiras	0,94
R	Riscos	1,40
	TOTAL	5,77

COD	DESCRIÇÃO	%
I	Impostos	
	COFINS	3,00
	PIS	0,65
	ISS	2,00
	CPRB (4,5% APENAS QUANDO HOUVER DESONERAÇÃO DO INSS)	4,50
	TOTAL	10,15

BDI = 26,85%

$$(1+AC+S+R+G)*(1+DF)*(1+L)/(1-I)-1$$



Francisco João de Matos Neto
Engenheiro Civil
CREA-CE:50355



PLANILHA ORÇAMENTÁRIA

OBRA:	CONSTRUÇÃO DE PASSAGENS MOLHADAS	DATA:	27/09/2021	BDI:	26,85%
DESCRIÇÃO:	LOTE 04	FORTE:	SEINFRA	VERSÃO:	027.1 COM DESONERAÇÃO
LOCAL:	DIVERSAS LOCALIDADES DO MUNICÍPIO DE TAMBORIL	HORA:	83,85%	MES:	47,76%
CLIENTE:	PREFEITURA MUNICIPAL DE TAMBORIL	REF.:	05/2021		
			07/2021		
			0,00%		

ITEM	CÓDIGO	DESCRIÇÃO	FORTE	UNID	QUANTIDADE	PREÇO UNITÁRIO R\$	PREÇO TOTAL R\$
1 ADMINISTRAÇÃO LOCAL DA OBRA							25.217,40
1.1	CPROP 001	ADMINISTRAÇÃO LOCAL DA OBRA - ENCARGOS (47,76%) INCORPORADOS NO PREÇO UNITÁRIO	PRÓPRIA	%		4,88	25.217,40
2 SERVIÇOS PRELIMINARES							3.176,20
2.1	C1937	PLACAS PADRÃO DE OBRA	SEINFRA	M2	18,00	149,07	2.683,26
2.2	C4919	LIMPEZA MECANIZADA DE TERRENO COM REMOCAO DE CAMADA VEGETAL, UTILIZANDO TRATOR DE ESTEIRAS	SEINFRA	M2	1.120,31	0,19	212,86
2.3	C2873	LOCAÇÃO DA OBRA COM AUXILIO TOPOGRÁFICO (ÁREA ATÉ 5000 M2)	SEINFRA	M2	1.120,31	0,25	280,08
3 MOVIMENTO DE TERRA							44.679,68
3.1	90091	ESCAVAÇÃO MECANIZADA DE VALA COM PROF. ATÉ 1,5 M(MÉDIA ENTRE MONTANTE E JUSANTE/UMA COMPOSIÇÃO POR TRECHO), COM ESCAVADEIRA HIDRÁULICA (0,8 M3), LARG. DE 1,5M A 2,5 M, EM SOLO DE 1A CATEGORIA, LOCAIS COM BAIXO NÍVEL DE INTERFERÊNCIA. AF 02/2021	SINAPI	M3	189,14	4,11	777,37
3.2	C0328	ATERRO C/COMPACTAÇÃO MECÂNICA E CONTROLE, MAT. DE AQUISIÇÃO	SEINFRA	M3	498,55	88,06	43.902,31
FUNDAÇÕES E ESTRUTURAS							206.305,38
4.1	C3345	ALVENARIA DE PEDRA ARGAMASSADA (TRAÇO 1:3) C/AGREGADOS ADQUIRIDOS	SEINFRA	M3	409,15	438,12	179.256,80
4.2	96542	FABRICAÇÃO, MONTAGEM E DESMONTAGEM DE FÓRMA PARA VIGA BALDRAME, EM CHAPA DE MADEIRA COMPENSADA RESINADA, E=17 MM, 4 UTILIZAÇÕES. AF 09/2017	SINAPI	M2	370,63	72,98	27.048,58
5 PAVIMENTAÇÃO							56.499,09
5.1	C3347	ALVENARIA DE PEDRA ARGAMASSADA (TRAÇO 1:4) C/AGREGADOS ADQUIRIDOS	SEINFRA	M3	50,32	418,16	21.041,81
5.2	C4071	ARMADURA EM TELA SOLDÁVEL Q-92	SEINFRA	M2	627,84	9,64	6.052,38
5.3	97094	CONCRETAGEM DE RADIER, PISO OU LAJE SOBRE SOLO, FCK 30 MPA, PARA ESPESSURA DE 10 CM - LANÇAMENTO, ADENSAMENTO E ACABAMENTO. AF 09/2017	SINAPI	M3	62,78	468,38	29.404,90
6 DRENAGEM							60.074,26
6.1	C0108	AQUISIÇÃO, ASSENT. E REJUNT. DE TUBO DE CONCRETO ARMADO D=80cm	SEINFRA	M	96,00	240,84	23.120,64
6.2	C3347	ALVENARIA DE PEDRA ARGAMASSADA (TRAÇO 1:4) C/AGREGADOS ADQUIRIDOS	SEINFRA	M3	60,89	418,16	25.461,76
6.3	C1611	LASTRO DE CONCRETO REGULARIZADO ESP.= 5CM	SEINFRA	M2	304,42	37,75	11.491,86
7 SERVIÇOS COMPLEMENTARES							8.898,16
7.1	C0354	BALIZADOR EM PVC RÍGIDO D=3" C/ENCHIMENTO DE CONCRETO	SEINFRA	UN	48,00	166,30	7.982,40
7.2	C3447	LIMPEZA DE PISO EM ÁREA URBANIZADA	SEINFRA	M2	782,70	1,17	915,76
VALOR BDI TOTAL:							108.702,27
VALOR ORÇAMENTO:							404.850,17
VALOR TOTAL:							513.552,44

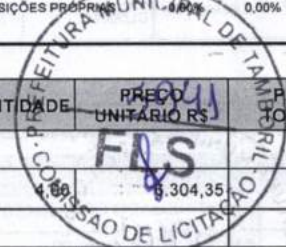

Francisco João de Matos Neto
Engenheiro Civil
CREA-CE:50355

		RELATÓRIO ANALÍTICO - COMPOSIÇÕES DE CUSTOS				
		OBRA:	CONSTRUÇÃO DE PASSAGENS MOLHADAS	DATA:	27/09/2021	BDI:
DESCRIÇÃO:	LOTE 04	FORTE	VERSÃO	HORA	MES	REF.
LOCAL:	DIVERSAS LOCALIDADES DO MUNICÍPIO DE TAMBORIL	SEINFRA	027.1 COM DESONERACÃO	83,85%	47,76%	05/2021
CLIENTE:	PREFEITURA MUNICIPAL DE TAMBORIL	SINAPI	2021/06 COM DESONERACÃO	83,85%	47,76%	07/2021
			COMPOSIÇÕES PRÓPRIAS	0,00%	0,00%	

TRECHO), COM ESCAVADEIRA HIDRÁULICA (0,8 M3), LARG. DE 1,5M A 2,5 M, EM SOLO DE 1A CATEGORIA, LOCAIS COM BAIXO NÍVEL DE INTERFERÊNCIA. AF_02/2021 (M3)

SERVICO	FORTE	UNID	COEFICIENTE	PREÇO UNITÁRIO	TOTAL	
5632	ESCAVADEIRA HIDRÁULICA SOBRE ESTEIRAS, CAÇAMBA 0,80 M3, PESO OPERACIONAL 17 T, POTENCIA BRUTA 111 HP - CHI DIURNO. AF_06/2014	SINAPI	CHI	0,01930000	56,14	1,08
5631	ESCAVADEIRA HIDRÁULICA SOBRE ESTEIRAS, CAÇAMBA 0,80 M3, PESO OPERACIONAL 17 T, POTENCIA BRUTA 111 HP - CHP DIURNO. AF_06/2014	SINAPI	CHP	0,01720000	145,01	2,49
88316	SERVENTE COM ENCARGOS COMPLEMENTARES	SINAPI	H	0,03710000	14,78	0,54
TOTAL SERVICOS:						4,11
VALOR:						4,11

3.2. C0328 - ATERRO C/COMPACTAÇÃO MECÂNICA E CONTROLE, MAT. DE AQUISIÇÃO (M3)

EQUIPAMENTO	FORTE	UNID	COEFICIENTE	PREÇO UNITÁRIO	TOTAL	
10706	CAMINHÃO TANQUE 6.000 l (CHP)	SEINFRA	H	0,03500000	132,6300	4,6421
10725	COMPACTADOR DE PLACA VIBRATÓRIA HP 7 (CHP)	SEINFRA	H	0,03500000	41,7000	1,4595
TOTAL EQUIPAMENTO:						6,1016

MAO DE OBRA	FORTE	UNID	COEFICIENTE	PREÇO UNITÁRIO	TOTAL	
12543	SERVENTE	SEINFRA	H	1,05000000	15,5500	16,3275
TOTAL MAO DE OBRA:						16,3275

MATERIAL	FORTE	UNID	COEFICIENTE	PREÇO UNITÁRIO	TOTAL	
10111	AREIA VERMELHA	SEINFRA	M3	1,10000000	59,6600	65,6260
TOTAL MATERIAL:						65,6260
VALOR:						88,06

4.1. C3345 - ALVENARIA DE PEDRA ARGAMASSADA (TRAÇO 1:3) C/AGREGADOS ADQUIRIDOS (M3)

MAO DE OBRA	FORTE	UNID	COEFICIENTE	PREÇO UNITÁRIO	TOTAL	
12391	PEDREIRO	SEINFRA	H	5,00000000	20,7700	103,8500
12543	SERVENTE	SEINFRA	H	7,00000000	15,5500	108,8500
TOTAL MAO DE OBRA:						212,7000

MATERIAL	FORTE	UNID	COEFICIENTE	PREÇO UNITÁRIO	TOTAL	
11600	PEDRA DE MÃO (RACHÃO)	SEINFRA	M3	1,15000000	64,7400	74,4510
TOTAL MATERIAL:						74,4510

SERVICO	FORTE	UNID	COEFICIENTE	PREÇO UNITÁRIO	TOTAL	
C0170	ARGAMASSA DE CIMENTO E AREIA S/PEN. TRAÇO 1:3	SEINFRA	M3	0,30000000	503,2400	150,9720
TOTAL SERVICOS:						150,9720
VALOR:						438,12

4.2. 96542 - FABRICAÇÃO, MONTAGEM E DESMONTAGEM DE FÔRMA PARA VIGA BALDRAME, EM CHAPA DE MADEIRA COMPENSADA RESINADA, E=17 MM, 4 UTILIZAÇÕES. AF_06/2017 (M2)

MATERIAL	FORTE	UNID	COEFICIENTE	PREÇO UNITÁRIO	TOTAL	
00001358	CHAPA DE MADEIRA COMPENSADA RESINADA PARA FORMA DE CONCRETO, DE *2,2 X 1,1* M, E = 17 MM	SINAPI	M2	0,31500000	47,26	14,88
00002692	DESMOLDANTE PROTETOR PARA FORMAS DE MADEIRA, DE BASE OLEOSA EMULSIONADA EM AGUA	SINAPI	L	0,01000000	6,22	0,06
00004491	PONTALETE *7,5 X 7,5* CM EM PINUS, MISTA OU EQUIVALENTE DA REGIAO - BRUTA	SINAPI	M	1,21800000	8,86	10,79

	RELATÓRIO ANALÍTICO - COMPOSIÇÕES DE CUSTOS						
	OBRA:	CONSTRUÇÃO DE PASSAGENS MOLHADAS	DATA :	27/09/2021	BDI : 26,85%		
	DESCRIÇÃO:	LOTE 04	FORTE	VERSÃO	HORA	MES	REF.
	LOCAL:	DIVERSAS LOCALIDADES DO MUNICÍPIO DE TAMBORIL	SEINFRA	027.1 COM DESONERAÇÃO	83,85%	47,76%	09/2021
CLIENTE:	PREFEITURA MUNICIPAL DE TAMBORIL	SINAPI	2021/06 COM DESONERAÇÃO	83,85%	47,76%	07/2021	
			COMPOSIÇÕES PRÓPRIAS	0,00%	0,00%		

PREFEITURA MUNICIPAL DE TAMBORIL
 Nº 5945
 FAS
 COMISSÃO DE LICITAÇÃO

					TOTAL MATERIAL:	461,45
SERVICO	DESCRIÇÃO	FORTE	UNID	COEFICIENTE	PREÇO UNITÁRIO	TOTAL
88309	PEDREIRO COM ENCARGOS COMPLEMENTARES	SINAPI	H	0,50400000	18,61	9,37
88316	SERVEnte COM ENCARGOS COMPLEMENTARES	SINAPI	H	0,50400000	14,78	7,44
90587	VIBRADOR DE IMERSÃO, DIÂMETRO DE PONTEIRA 45MM, MOTOR ELÉTRICO TRIFÁSICO POTÊNCIA DE 2 CV - CHI DIURNO. AF_06/2015	SINAPI	CHI	0,06600000	0,43	0,02
90586	VIBRADOR DE IMERSÃO, DIÂMETRO DE PONTEIRA 45MM, MOTOR ELÉTRICO TRIFÁSICO POTÊNCIA DE 2 CV - CHP DIURNO. AF_06/2015	SINAPI	CHP	0,06600000	1,65	0,10
					TOTAL SERVIÇO:	16,93
					VALOR:	468,38

6.1. C0108 - AQUISIÇÃO, ASSENT. E REJUNT. DE TUBO DE CONCRETO ARMADO D=80cm (M)

EQUIPAMENTO	DESCRIÇÃO	FORTE	UNID	COEFICIENTE	PREÇO UNITÁRIO	TOTAL
I0746	GUINDASTE HIDRÁULICO SOBRE PNEUS HP 45 (CHP)	SEINFRA	H	0,05400000	93,9400	5,0728
					TOTAL EQUIPAMENTO:	5,0728
MAO DE OBRA	DESCRIÇÃO	FORTE	UNID	COEFICIENTE	PREÇO UNITÁRIO	TOTAL
I2391	PEDREIRO	SEINFRA	H	1,00000000	20,7700	20,7700
I2543	SERVEnte	SEINFRA	H	1,08000000	15,5500	16,7940
					TOTAL MAO DE OBRA:	37,5640
MATERIAL	DESCRIÇÃO	FORTE	UNID	COEFICIENTE	PREÇO UNITÁRIO	TOTAL
I0109	AREIA MEDIA	SEINFRA	M3	0,00970000	66,1500	0,6417
I0805	CIMENTO PORTLAND	SEINFRA	KG	3,89000000	0,5500	2,1395
I2187	TUBO CONCRETO ARMADO, CLASSE PA-1, DN= 800MM (NBR 8890:2018)	SEINFRA	M	1,02000000	191,5900	195,4218
					TOTAL MATERIAL:	198,2030
					VALOR:	240,84

6.2. C3347 - ALVENARIA DE PEDRA ARGAMASSADA (TRAÇO 1:4) C/AGREGADOS ADQUIRIDOS (M3)

MAO DE OBRA	DESCRIÇÃO	FORTE	UNID	COEFICIENTE	PREÇO UNITÁRIO	TOTAL
I2391	PEDREIRO	SEINFRA	H	5,00000000	20,7700	103,8500
I2543	SERVEnte	SEINFRA	H	7,00000000	15,5500	108,8500
					TOTAL MAO DE OBRA:	212,7000
MATERIAL	DESCRIÇÃO	FORTE	UNID	COEFICIENTE	PREÇO UNITÁRIO	TOTAL
I1600	PEDRA DE MÃO (RACHÃO)	SEINFRA	M3	1,15000000	64,7400	74,4510
					TOTAL MATERIAL:	74,4510
SERVICO	DESCRIÇÃO	FORTE	UNID	COEFICIENTE	PREÇO UNITÁRIO	TOTAL
C0171	ARGAMASSA DE CIMENTO E AREIA S/PEN. TRAÇO 1:4	SEINFRA	M3	0,30000000	436,6900	131,0070
					TOTAL SERVIÇO:	131,0070
					VALOR:	418,16

6.3. C1611 - LASTRO DE CONCRETO REGULARIZADO ESP.= 5CM (M2)

EQUIPAMENTO	DESCRIÇÃO	FORTE	UNID	COEFICIENTE	PREÇO UNITÁRIO	TOTAL
I0682	BETONEIRA ELÉTRICA 580L (CHP)	SEINFRA	H	0,03600000	22,2400	0,8006



RELATÓRIO ANALÍTICO - COMPOSIÇÕES PRÓPRIAS

OBRA:	CONSTRUÇÃO DE PASSAGENS MOLHADAS	DATA : 27/09/2021	BDI : 26,85%																			
DESCRIÇÃO:	LOTE 04	<table border="1" style="width: 100%; border-collapse: collapse;"> <tr> <th>FONTES</th> <th>VERSÃO</th> <th>HORA</th> <th>MES</th> <th>REF.</th> </tr> <tr> <td>SEINFRA</td> <td>027.1 COM DESONERAÇÃO</td> <td>83,85%</td> <td>47,76%</td> <td>05/2021</td> </tr> <tr> <td>SINAPI</td> <td>2021/06 COM DESONERAÇÃO</td> <td>16,15%</td> <td>47,76%</td> <td>07/2021</td> </tr> <tr> <td colspan="2">COMPOSIÇÕES PRÓPRIAS</td> <td>0,00%</td> <td>0,00%</td> <td></td> </tr> </table>	FONTES	VERSÃO	HORA	MES	REF.	SEINFRA	027.1 COM DESONERAÇÃO	83,85%	47,76%	05/2021	SINAPI	2021/06 COM DESONERAÇÃO	16,15%	47,76%	07/2021	COMPOSIÇÕES PRÓPRIAS		0,00%	0,00%	
FONTES	VERSÃO	HORA	MES	REF.																		
SEINFRA	027.1 COM DESONERAÇÃO	83,85%	47,76%	05/2021																		
SINAPI	2021/06 COM DESONERAÇÃO	16,15%	47,76%	07/2021																		
COMPOSIÇÕES PRÓPRIAS		0,00%	0,00%																			
LOCAL:	DIVERSAS LOCALIDADES DO MUNICÍPIO DE TAMBORIL																					
CLIENTE:	PREFEITURA MUNICIPAL DE TAMBORIL																					

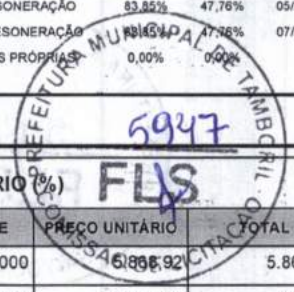

CPROP 001 - ADMINISTRAÇÃO LOCAL DA OBRA - ENCARGOS (47,76%) INCORPORADOS NO PREÇO UNITÁRIO (%)

MAO DE OBRA		FONTES	UNID	COEFICIENTE	PREÇO UNITÁRIO	TOTAL
18590	ENCARREGADO GERAL/MESTRE DE OBRAS	SEINFRA	MÊS	1,00000000	5.868,92	5.868,92
18584	ENGENHEIRO JUNIOR	SEINFRA	MÊS	0,03000000	14.514,48	435,43
TOTAL MAO DE OBRA:						6.304,35
VALOR:						6.304,35

Francisco José de Matos Neto
Engenheiro Civil
CREA-CE:50355



COMPOSIÇÃO DO BDI

OBRA:	CONSTRUÇÃO DE PASSAGENS MOLHADAS	DATA : 27/09/2021	BDI : 26,85%	
DESCRIÇÃO:	LOTE 04	FORTE	VERSÃO	HORA
LOCAL:	DIVERSAS LOCALIDADES DO MUNICÍPIO DE TAMBORIL	SEINFRA	027.1 COM DESONERAÇÃO	83,85% 47,76% 05/2021
CLIENTE:	PREFEITURA MUNICIPAL DE TAMBORIL	SINAPI	2021/06 COM DESONERAÇÃO	83,85% 47,76% 07/2021
			COMPOSIÇÕES PRÓPRIAS	0,00% 0,00%



COD	DESCRIÇÃO	%
	Benefício	
S + G	Garantia/seguros	0,58
L	Lucro	7,20
	TOTAL	7,70

Despesas Indiretas		
AC	Administração central	3,43
DF	Despesas financeiras	0,94
R	Riscos	1,40
	TOTAL	5,77

I Impostos		
	COFINS	3,00
	PIS	0,65
	ISS	2,00
	CPRB (4,5% APENAS QUANDO HOUVER DESONERAÇÃO DO INSS)	4,50
	TOTAL	10,15

BDI = 26,85%

$$(1+AC+S+R+G)*(1+DF)*(1+L)/(1-I)-1$$

Francisco João de Matos Neto
Engenheiro Civil
CREA-CE: 50355