



## CARTA PROPOSTA



À  
PREFEITURA MUNICIPAL DE TAMBORIL/CE.  
COMISSÃO PERMANENTE DE LICITAÇÃO.

PROCESSO: TOMADA DE PREÇOS Nº 013/2022 / 2022

Prezados(as) Senhores(as),

A **MINERVA SERVIÇOS E CONSTRUÇÕES EIRELI** inscrita no CNPJ: **31.139.889/0001-16** vem perante a esta Comissão apresentar proposta de preços com valor Global de **R\$ 1.144.536,37 (Um Milhão Cento e Quarenta e Quatro Mil Quinhentos e Trinta e Seis reais e Trinta e Sete centavos)**, conforme planilha de preços, cronograma físico-financeiro e composição de BDI em anexo.

1. Pela presente, declaramos inteira submissão aos preceitos legais em vigor, especialmente os da Lei nº 8.666/93, com as alterações da Lei nº 8.883/94, atualizada pela Lei nº 9.648/98 de 27/05/98 e as cláusulas e condições previstas na Tomada de Preços.
2. Declaramos, ainda, que nos preços propostos estão inclusos todas as despesas tais como: fornecimento de materiais, máquinas, equipamentos e ferramentas, mão-de-obra, taxas, impostos, encargos sociais e trabalhista, benefícios, transportes e seguros e quaisquer outros custos incidentes sobre os serviços.
3. Informamos que a taxa de BDI adotado para execução dos serviços estar conforme composição analítica em anexo.

**Prazo de Execução dos Serviços:** 03 (meses), contados a partir da data de expedição da respectiva Ordem de serviços.

**Validade da proposta:** 60 (sessenta) dias

TAMBORIL, 25 DE JULHO DE 2022.

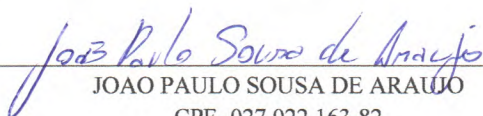

JOAO PAULO SOUSA DE ARAUJO  
CPF- 027.022.163-82  
ID Nº 2004021027424 SSP-CE  
Representante Legal



FRANCISCO JOÃO DE MATOS NETO  
CREA sob o nº 50355-D  
Responsável técnico



# PLANILHA ORÇAMENTÁRIA

<b>OBRA:</b>	EXECUÇÃO DE SERVIÇOS DE PAVIMENTAÇÃO ASFÁLTICA EM CBUQ EM DIVERSAS RUAS DO DISTRITO DE BOA ESPERANÇA E NO BAIRRO COHAB NO MUNICÍPIO DE TAMBORIL/CE.	<b>DATA:</b> 25/07/2022	<b>BDI:</b> 26,56%				
<b>DESCRIÇÃO:</b>	EXECUÇÃO DE SERVIÇOS DE PAVIMENTAÇÃO ASFÁLTICA EM CBUQ EM DIVERSAS RUAS DO DISTRITO DE BOA ESPERANÇA E NO BAIRRO COHAB NO MUNICÍPIO DE TAMBORIL/CE.	<b>FONTE</b>	<b>VERSÃO</b>	<b>HORA</b>	<b>MES</b>	<b>REF.</b>	
<b>LOCAL:</b>	DIVERSAS RUAS DO DISTRITO DE BOA ESPERANÇA E NO BAIRRO COHAB NO MUNICÍPIO DE TAMBORIL/CE.	SEINFRA	027.1 COM DESONERAÇÃO	83,85%	47,76%	05/2021	
<b>CLIENTE:</b>	PREFEITURA MUNICIPAL DE TAMBORIL - CE	COMPOSIÇÕES PRÓPRIAS				0,00%	0,00%

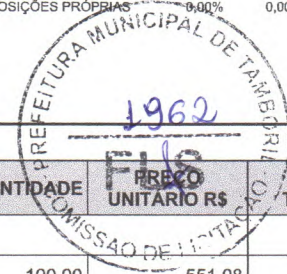

ITEM	CÓDIGO	DESCRIÇÃO	FONTE	UNID	QUANTIDADE	PREÇO UNITÁRIO R\$	PREÇO TOTAL R\$
<b>1</b>	<b>ADMINISTRAÇÃO DA OBRA</b>						<b>55.108,00</b>
1.1	CXXX	ADMINISTRAÇÃO DA OBRA		%	100,00	551,08	55.108,00
<b>2</b>	<b>PAV. ASF. DISTRITO DE BOA ESPERANÇA</b>						<b>485.500,34</b>
<b>2.1</b>	<b>SERVIÇOS PRELIMINARES</b>						<b>3.636,54</b>
2.1.1	C1937	PLACAS PADRÃO DE OBRA	SEINFRA	M2	10,00	162,95	1.629,50
2.1.2	C4992	MOBILIZAÇÃO DE EQUIPAMENTOS EM CAVALO MECÂNICO C/ PRANCHA DE 3 EIXOS	SEINFRA	KM	256,00	3,92	1.003,52
2.1.3	C4993	DESMOBILIZAÇÃO DE EQUIPAMENTOS EM CAVALO MECÂNICO C/ PRANCHA DE 3 EIXOS	SEINFRA	KM	256,00	3,92	1.003,52
<b>2.2</b>	<b>PINTURA DE LIGAÇÃO</b>						<b>15.513,97</b>
2.2.1	C3228	PINTURA DE LIGAÇÃO - EXECUÇÃO (S/TRANSP)	SEINFRA	M2	5.765,90	0,23	1.326,16
2.2.2	I2569	EMULSÃO RR 2C - BDI = 11,15		T	2,88	4.699,78	13.535,37
2.2.3	I0001	TRANSPORTE COMERCIAL DE MATERIAL BETUMINOSO À FRIO (Y = 0,43X + 41,40) - DMT = 320,00	SEINFRA	T	2,88	226,54	652,44
<b>2.3</b>	<b>PAVIMENTAÇÃO CBUQ</b>						<b>438.842,66</b>
2.3.1	C3155	CONCRETO BETUMINOSO USINADO À QUENTE - CBUQ (S/TRANSP)	SEINFRA	M3	288,30	186,49	53.765,07
2.3.2	I0798	CIMENTO ASFÁLTICO CAP 50/70 - BDI = 11,15		T	38,06	6.346,71	241.555,78
2.3.3	I0002	TRANSPORTE COMERCIAL DE MATERIAL BETUMINOSO À QUENTE (Y = 0,45X + 46,03) - DMT = 190,00	SEINFRA	T	38,06	166,46	6.335,47
2.3.4	C3226	TRANSPORTE LOCAL DE MISTURA BETUMINOSA À QUENTE (Y = 0,78X + 2,91) - DMT = 192,00	SEINFRA	T	634,26	193,22	122.551,72
2.3.5	C3144	TRANSPORTE LOCAL COM DMT ENTRE 4,01 Km E 30,00 Km (Y = 0,67X + 0,97) - DMT = 30,00	SEINFRA	T	266,39	26,67	7.104,62
2.3.6	C3311	TRANSPORTE COMERCIAL EM RODOVIA PAVIMENTADA (Y = 0,36X) - DMT = 26,00	SEINFRA	T	12,69	11,85	150,38
2.3.7	C3144	TRANSPORTE LOCAL COM DMT ENTRE 4,01 Km E 30,00 Km (Y = 0,67X + 0,97) - DMT = 26,00	SEINFRA	T	317,13	23,27	7.379,62
<b>2.4</b>	<b>DRENAGEM</b>						<b>16.518,77</b>
2.4.1	C2927	RECOMPOSIÇÃO DE MEIO FIO EM CONCRETO	SEINFRA	M	886,20	18,64	16.518,77
<b>2.5</b>	<b>SNIALIZAÇÃO</b>						<b>3.781,02</b>
2.5.1	C3219	FAIXA HORIZONTAL/TINTA REFLETIVA/RESINA ACRÍLICA À BASE D'ÁGUA	SEINFRA	M2	166,16	15,40	2.558,86
2.5.2	C3353	PLACA DE REGULAMENTAÇÃO/ADVERTÊNCIA REFLETIVA EM AÇO GALVANIZADO	SEINFRA	M2	1,70	718,92	1.222,16
<b>2.6</b>	<b>LIMPEZA GERAL</b>						<b>7.207,38</b>
2.6.1	C3447	LIMPEZA DE PISO EM ÁREA URBANIZADA	SEINFRA	M2	5.765,90	1,25	7.207,38
<b>3</b>	<b>PAV. ASF. - BAIRRO COHAB (SEDE)</b>						<b>603.928,03</b>
<b>3.1</b>	<b>SERVIÇOS PRELIMINARES</b>						<b>11.664,70</b>
3.1.1	C1937	PLACAS PADRÃO DE OBRA	SEINFRA	M2	10,00	162,95	1.629,50
3.1.2	C4992	MOBILIZAÇÃO DE EQUIPAMENTOS EM CAVALO MECÂNICO C/ PRANCHA DE 3 EIXOS	SEINFRA	KM	1.280,00	3,92	5.017,60
3.1.3	C4993	DESMOBILIZAÇÃO DE EQUIPAMENTOS EM CAVALO MECÂNICO C/ PRANCHA DE 3 EIXOS	SEINFRA	KM	1.280,00	3,92	5.017,60
<b>3.2</b>	<b>PINTURA DE LIGAÇÃO</b>						<b>19.916,81</b>
3.2.1	C3228	PINTURA DE LIGAÇÃO - EXECUÇÃO (S/TRANSP)	SEINFRA	M2	7.412,00	0,23	1.704,76
3.2.2	I2569	EMULSÃO RR 2C - BDI = 11,15		T	3,71	4.699,78	17.436,18
3.2.3	I0001	TRANSPORTE COMERCIAL DE MATERIAL BETUMINOSO À FRIO (Y = 0,43X + 41,40) - DMT = 288,00	SEINFRA	T	3,71	209,13	775,87
<b>3.3</b>	<b>PAVIMENTAÇÃO CBUQ</b>						<b>538.329,76</b>
3.3.1	C3155	CONCRETO BETUMINOSO USINADO À QUENTE - CBUQ (S/TRANSP)	SEINFRA	M3	370,60	186,49	69.113,19
3.3.2	I0798	CIMENTO ASFÁLTICO CAP 50/70 - BDI = 11,15		T	48,92	6.346,71	310.481,05
3.3.3	I0002	TRANSPORTE COMERCIAL DE MATERIAL BETUMINOSO À QUENTE (Y = 0,45X + 46,03) - DMT = 190,00	SEINFRA	T	48,92	166,46	8.143,22
3.3.4	C3226	TRANSPORTE LOCAL DE MISTURA BETUMINOSA À QUENTE (Y = 0,78X + 2,91) - DMT = 160,00	SEINFRA	T	815,32	161,63	131.780,17
3.3.5	C3144	TRANSPORTE LOCAL COM DMT ENTRE 4,01 Km E 30,00 Km (Y = 0,67X + 0,97) - DMT = 30,00	SEINFRA	T	342,43	26,67	9.132,61
3.3.6	C3311	TRANSPORTE COMERCIAL EM RODOVIA PAVIMENTADA (Y = 0,36X) - DMT = 26,00	SEINFRA	T	16,31	11,85	193,27



## PLANILHA ORÇAMENTÁRIA

<b>OBRA:</b>	EXECUÇÃO DE SERVIÇOS DE PAVIMENTAÇÃO ASFÁLTICA EM CBUQ EM DIVERSAS RUAS DO DISTRITO DE BOA ESPERANÇA E NO BAIRRO COHAB NO MUNICÍPIO DE TAMBORIL/CE.	<b>DATA :</b> 25/07/2022	<b>BDI :</b> 26,56%			
<b>DESCRIÇÃO:</b>	EXECUÇÃO DE SERVIÇOS DE PAVIMENTAÇÃO ASFÁLTICA EM CBUQ EM DIVERSAS RUAS DO DISTRITO DE BOA ESPERANÇA E NO BAIRRO COHAB NO MUNICÍPIO DE TAMBORIL/CE.	<b>FORTE</b>	<b>VERSÃO</b>	<b>HORA</b>	<b>MES</b>	<b>REF.</b>
<b>LOCAL:</b>	DIVERSAS RUAS DO DISTRITO DE BOA ESPERANÇA E NO BAIRRO COHAB NO MUNICÍPIO DE TAMBORIL/CE.	SEINFRA	027.1 COM DESONERAÇÃO COMPOSIÇÕES PRÓPRIAS	33,85%	47,76%	05/2021
<b>CLIENTE:</b>	PREFEITURA MUNICIPAL DE TAMBORIL - CE			0,00%	0,00%	

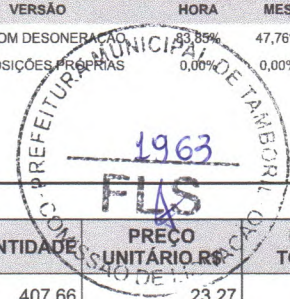

ITEM	CÓDIGO	DESCRIÇÃO	FORTE	UNID	QUANTIDADE	PREÇO UNITÁRIO R\$	PREÇO TOTAL R\$
3.3.7	C3144	TRANSPORTE LOCAL COM DMT ENTRE 4,01 Km E 30,00 Km (Y = 0,67X + 0,97) - DMT = 26,00	SEINFRA	T	407,66	23,27	9.486,25
<b>3.4</b>	<b>DRENAGEM</b>						<b>20.373,52</b>
3.4.1	C2927	RECOMPOSIÇÃO DE MEIO FIO EM CONCRETO	SEINFRA	M	1.093,00	18,64	20.373,52
<b>3.5</b>	<b>SNIALIZAÇÃO</b>						<b>4.378,24</b>
3.5.1	C3219	FAIXA.HORIZONTAL/TINTA REFLETIVA/RESINA ACRÍLICA À BASE D'ÁGUA	SEINFRA	M2	204,94	15,40	3.156,08
3.5.2	C3353	PLACA DE REGULAMENTAÇÃO/ADVERTÊNCIA REFLETIVA EM ACO GALVANIZADO	SEINFRA	M2	1,70	718,92	1.222,16
<b>3.6</b>	<b>LIMPEZA GERAL</b>						<b>9.265,00</b>
3.6.1	C3447	LIMPEZA DE PISO EM ÁREA URBANIZADA	SEINFRA	M2	7.412,00	1,25	9.265,00
<b>VALOR TOTAL:</b>							<b>1.144.536,37</b>

Um Milhão Cento e Quarenta e Quatro Mil Quinhentos e Trinta e Seis reais e Trinta e Sete centavos

*João Paulo Sousa de Araújo*  
\_\_\_\_\_  
JOAO PAULO SOUSA DE ARAUJO  
CPF- 027.022.163-82  
ID Nº 2004021027424 SSP-CE  
Representante Legal

*Francisco João de Matos Neto*  
\_\_\_\_\_  
FRANCISCO JOÃO DE MATOS NETO  
CREA sob o nº 50355-D  
Responsável técnico



## COMPOSIÇÃO DO BDI

<b>OBRA:</b>	EXECUÇÃO DE SERVIÇOS DE PAVIMENTAÇÃO ASFÁLTICA EM CBUQ EM DIVERSAS RUAS DO DISTRITO DE BOA ESPERANÇA E NO BAIRRO COHAB NO MUNICÍPIO DE TAMBORIL/CE.	<b>DATA :</b> 25/07/2022	<b>BDI :</b> 26,56%			
<b>DESCRIÇÃO:</b>	EXECUÇÃO DE SERVIÇOS DE PAVIMENTAÇÃO ASFÁLTICA EM CBUQ EM DIVERSAS RUAS DO DISTRITO DE BOA ESPERANÇA E NO BAIRRO COHAB NO MUNICÍPIO DE TAMBORIL/CE.	<b>FONTE</b>	<b>VERSÃO</b>	<b>HORA</b>	<b>MES</b>	<b>REF.</b>
<b>LOCAL:</b>	DIVERSAS RUAS DO DISTRITO DE BOA ESPERANÇA E NO BAIRRO COHAB NO MUNICÍPIO DE TAMBORIL/CE.	SEINFRA	027.1 COM DESONERAÇÃO	83,85%	47,76%	05/2021
<b>CLIENTE:</b>	PREFEITURA MUNICIPAL DE TAMBORIL - CE		COMPOSIÇÕES PRÓPRIAS	0,00%	0,00%	



COD	DESCRIÇÃO	
	<b>despesas indiretas</b>	
AC	Administração Central	1,50
DF	Despesas Financeiras	0,85
R	Riscos	0,60
	<b>TOTAL</b>	<b>2,95</b>

	<b>Benefício</b>	
S+G	Seguro/Garantia	0,40
L	Lucro	3,60
	<b>TOTAL</b>	<b>4,00</b>

I	<b>Impostos</b>	
	PIS	0,65
	COFINS	3,00
	<b>TOTAL</b>	<b>3,65</b>

**BDI = 11,15%**

$$(1+AC+S+R+G)*(1+DF)*(1+L)/(1-I)-1$$

*João Paulo Sousa de Araújo*  
JOAO PAULO SOUSA DE ARAUJO  
CPF- 027.022.163-82  
ID N° 2004021027424 SSP-CE  
Representante Legal

*Francisco João de Matos Neto*  
FRANCISCO JOÃO DE MATOS NETO  
CREA sob o n° 50355-D  
Responsável técnico



## COMPOSIÇÃO DO BDI

<b>OBRA:</b>	EXECUÇÃO DE SERVIÇOS DE PAVIMENTAÇÃO ASFÁLTICA EM CBUQ EM DIVERSAS RUAS DO DISTRITO DE BOA ESPERANÇA E NO BAIRRO COHAB NO MUNICÍPIO DE TAMBORIL/CE.	<b>DATA :</b> 25/07/2022	<b>BDI :</b> 26,56%			
<b>DESCRIÇÃO:</b>	EXECUÇÃO DE SERVIÇOS DE PAVIMENTAÇÃO ASFÁLTICA EM CBUQ EM DIVERSAS RUAS DO DISTRITO DE BOA ESPERANÇA E NO BAIRRO COHAB NO MUNICÍPIO DE TAMBORIL/CE.	<b>FONTE</b>	<b>VERSÃO</b>	<b>HORA</b>	<b>MES</b>	<b>REF.</b>
<b>LOCAL:</b>	DIVERSAS RUAS DO DISTRITO DE BOA ESPERANÇA E NO BAIRRO COHAB NO MUNICÍPIO DE TAMBORIL/CE.	SEINFRA	027.1 COM DESONERAÇÃO	83,85%	47,76%	05/2021
<b>CLIENTE:</b>	PREFEITURA MUNICIPAL DE TAMBORIL - CE		COMPOSIÇÕES PRÓPRIAS	0,00%	0,00%	

COD	DESCRIÇÃO	%
	<b>despesas indiretas</b>	
AC	Administração Central	3,80
DF	Despesas Financeiras	1,02
R	Riscos	0,50
	<b>TOTAL</b>	<b>5,32</b>

	Benefício	
S+G	Seguro/Garantia	0,32
L	Lucro	7,00
	<b>TOTAL</b>	<b>7,32</b>

I	Impostos	
	PIS	0,65
	COFINS	3,00
	ISS	2,50
	CPRB	4,50
	<b>TOTAL</b>	<b>10,65</b>

BDI = 26,56%

$$(1+AC+S+R+G)*(1+DF)*(1+L)/(1-I)-1$$

*João Paulo Sousa de Araújo*

*♀*

*///*

*[Handwritten signatures and marks]*



## CRONOGRAMA FÍSICO-FINANCEIRO

<b>OBRA:</b>	EXECUÇÃO DE SERVIÇOS DE PAVIMENTAÇÃO ASFÁLTICA EM CBUQ EM DIVERSAS RUAS DO DISTRITO DE BOA ESPERANÇA E NO BAIRRO COHAB NO MUNICÍPIO DE TAMBORIL/CE.	<b>DATA :</b> 25/07/2022	<b>BDI :</b> 26,56%			
<b>DESCRIÇÃO:</b>	EXECUÇÃO DE SERVIÇOS DE PAVIMENTAÇÃO ASFÁLTICA EM CBUQ EM DIVERSAS RUAS DO DISTRITO DE BOA ESPERANÇA E NO BAIRRO COHAB NO MUNICÍPIO DE TAMBORIL/CE.	<b>FORTE</b>	<b>VERSÃO</b>	<b>HORA</b>	<b>MES</b>	<b>REF.</b>
<b>LOCAL:</b>	DIVERSAS RUAS DO DISTRITO DE BOA ESPERANÇA E NO BAIRRO COHAB NO MUNICÍPIO DE TAMBORIL/CE.	SEINFRA	027.1 COM DESONERAÇÃO	33,85%	47,76%	05/2021
<b>CLIENTE:</b>	PREFEITURA MUNICIPAL DE TAMBORIL - CE		COMPOSIÇÕES PRÓPRIAS	0,00%	0,00%	

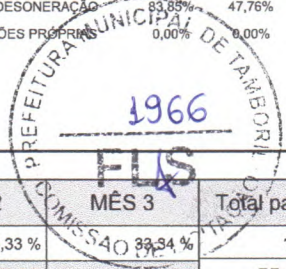

ITEM	DESCRIÇÃO	VALOR (R\$)	MÊS 1	MÊS 2	MÊS 3	Total parcela
1	ADMINISTRAÇÃO DA OBRA	55.108,00	33,33 %	33,33 %	33,34 %	100,00 %
			18.367,50	18.367,50	18.373,00	<b>55.108,00</b>
2	PAV. ASF. DISTRITO DE BOA ESPERANÇA	485.500,34	100,00 %			100,00 %
			485.500,34			<b>485.500,34</b>
3	PAV. ASF. - BAIRRO COHAB (SEDE)	603.928,03	33,33 %	33,33 %	33,34 %	100,00 %
			201.289,21	201.289,21	201.349,61	<b>603.928,03</b>
1.144.536,37			705.157,05	219.656,71	219.722,61	
			705.157,05	924.813,76	1.144.536,37	1.144.536,37

*João Paul Sousa de Araújo*  
\_\_\_\_\_  
JOÃO PAULO SOUSA DE ARAUJO  
CPF- 027.022.163-82  
ID Nº 2004021027424 SSP-CE  
Representante Legal

*Francisco João de Matos Neto*  
\_\_\_\_\_  
FRANCISCO JOÃO DE MATOS NETO  
CREA sob o nº 50355-D  
Responsável técnico



# RELATÓRIO ANALÍTICO - COMPOSIÇÕES DE CUSTOS

<b>OBRA:</b>	EXECUÇÃO DE SERVIÇOS DE PAVIMENTAÇÃO ASFÁLTICA EM CBUQ EM DIVERSAS RUAS DO DISTRITO DE BOA ESPERANÇA E NO BAIRRO COHAB NO MUNICÍPIO DE TAMBORIL/CE.	<b>DATA:</b> 25/07/2022	<b>BDI:</b> 26,56%			
<b>DESCRIÇÃO:</b>	EXECUÇÃO DE SERVIÇOS DE PAVIMENTAÇÃO ASFÁLTICA EM CBUQ EM DIVERSAS RUAS DO DISTRITO DE BOA ESPERANÇA E NO BAIRRO COHAB NO MUNICÍPIO DE TAMBORIL/CE.	<b>FONTE</b>	<b>VERSÃO</b>	<b>HORA</b>	<b>MES</b>	<b>REF.</b>
<b>LOCAL:</b>	DIVERSAS RUAS DO DISTRITO DE BOA ESPERANÇA E NO BAIRRO COHAB NO MUNICÍPIO DE TAMBORIL/CE.	SEINFRA	027.1 COM DESONERAÇÃO	83,85%	47,76%	05/2021
<b>CLIENTE:</b>	PREFEITURA MUNICIPAL DE TAMBORIL - CE		COMPOSIÇÕES PRÓPRIAS	0,00%	0,00%	



## 1.1. CXXX - ADMINISTRAÇÃO DA OBRA (%)

<b>VALOR:</b>	<b>435,43</b>
---------------	---------------

## 2.1.1. C1937 - PLACAS PADRÃO DE OBRA (M2)

MAO DE OBRA	FONTE	UNID	COEFICIENTE	PREÇO UNITÁRIO	TOTAL	
I2543	SERVENTE	SEINFRA	H	2,00000000	13,2175	26,4400
<b>TOTAL MAO DE OBRA:</b>					<b>26,4400</b>	

MATERIAL	FONTE	UNID	COEFICIENTE	PREÇO UNITÁRIO	TOTAL	
I0537	CHAPA DE AÇO GALVANIZADA ESP. 0.3MM	SEINFRA	M2	1,02000000	30,2515	30,8565
I100	ESMALTE SINTETICO	SEINFRA	L	1,00000000	21,2415	21,2415
I1691	PONTALETE / BARROTE DE 3"x3"	SEINFRA	M	4,50000000	10,7185	48,2333
I1725	PREGO 15X15 (1.1/4" x 13) (APROXIMADAMENTE 672UN/KG)	SEINFRA	KG	0,15000000	13,2090	1,9814
<b>TOTAL MATERIAL:</b>					<b>102,3127</b>	
<b>VALOR:</b>					<b>128,75</b>	

## 2.1.2. C4992 - MOBILIZAÇÃO DE EQUIPAMENTOS EM CAVALO MECÂNICO C/ PRANCHA DE 3 EIXOS (KM)

EQUIPAMENTO	FONTE	UNID	COEFICIENTE	PREÇO UNITÁRIO	TOTAL	
I0716	CAVALO MECÂNICO C/PRANC. 3 EIXOS (CHP)	SEINFRA	H	0,01250000	248,2100	3,1026
<b>TOTAL EQUIPAMENTO:</b>					<b>3,1026</b>	
<b>VALOR:</b>					<b>3,10</b>	

## 2.1.3. C4993 - DESMOBILIZAÇÃO DE EQUIPAMENTOS EM CAVALO MECÂNICO C/ PRANCHA DE 3 EIXOS (KM)

EQUIPAMENTO	FONTE	UNID	COEFICIENTE	PREÇO UNITÁRIO	TOTAL	
I0716	CAVALO MECÂNICO C/PRANC. 3 EIXOS (CHP)	SEINFRA	H	0,01250000	248,2100	3,1026
<b>TOTAL EQUIPAMENTO:</b>					<b>3,1026</b>	
<b>VALOR:</b>					<b>3,10</b>	

## 2.2.1. C3228 - PINTURA DE LIGAÇÃO - EXECUÇÃO (S/TRANSP) (M2)

EQUIPAMENTO	FONTE	UNID	COEFICIENTE	PREÇO UNITÁRIO	TOTAL	
I0585	CAMINHÃO DISTRIBUIDOR DE LIGANTE (CHI)	SEINFRA	H	0,00000000	64,5100	0,0000
I0694	CAMINHÃO DISTRIBUIDOR DE LIGANTE (CHP)	SEINFRA	H	0,00054705	182,9900	0,1001
I0661	TANQUE DE ESTOCAGEM DE ASFALTO (CHI)	SEINFRA	H	0,00000000	11,2800	0,0000
I0774	TANQUE DE ESTOCAGEM DE ASFALTO (CHP)	SEINFRA	H	0,00109409	17,7600	0,0194
I0667	TRATOR DE PNEUS (CHI)	SEINFRA	H	0,00032276	23,2500	0,0075
I0780	TRATOR DE PNEUS (CHP)	SEINFRA	H	0,00022429	82,8300	0,0186
I0672	VASSOURA MECÂNICA (CHI)	SEINFRA	H	0,00032276	4,2900	0,0014
I0785	VASSOURA MECÂNICA (CHP)	SEINFRA	H	0,00022429	6,3600	0,0014
<b>TOTAL EQUIPAMENTO:</b>					<b>0,1484</b>	

MAO DE OBRA	FONTE	UNID	COEFICIENTE	PREÇO UNITÁRIO	TOTAL	
I2543	SERVENTE	SEINFRA	H	0,00273523	13,2175	0,0362
<b>TOTAL MAO DE OBRA:</b>					<b>0,0362</b>	



## RELATÓRIO ANALÍTICO - COMPOSIÇÕES DE CUSTOS

<b>OBRA:</b>	EXECUÇÃO DE SERVIÇOS DE PAVIMENTAÇÃO ASFÁLTICA EM CBUQ EM DIVERSAS RUAS DO DISTRITO DE BOA ESPERANÇA E NO BAIRRO COHAB NO MUNICÍPIO DE TAMBORIL/CE.	<b>DATA :</b> 25/07/2022	<b>BDI :</b> 26,56%			
<b>DESCRIÇÃO:</b>	EXECUÇÃO DE SERVIÇOS DE PAVIMENTAÇÃO ASFÁLTICA EM CBUQ EM DIVERSAS RUAS DO DISTRITO DE BOA ESPERANÇA E NO BAIRRO COHAB NO MUNICÍPIO DE TAMBORIL/CE.	<b>FONTE</b>	<b>VERSÃO</b>	<b>HORA</b>	<b>MES</b>	<b>REF.</b>
<b>LOCAL:</b>	DIVERSAS RUAS DO DISTRITO DE BOA ESPERANÇA E NO BAIRRO COHAB NO MUNICÍPIO DE TAMBORIL/CE.	SEINFRA	027.1 COM DESONERAÇÃO	83,85%	47,76%	05/2021
<b>CLIENTE:</b>	PREFEITURA MUNICIPAL DE TAMBORIL - CE		COMPOSIÇÕES PRÓPRIAS	0,00%	0,00%	



VALOR: 0,18

### 2.2.2. I2569 - EMULSÃO RR 2C (T)

VALOR: 4228,32

### 2.2.3. I0001 - TRANSPORTE COMERCIAL DE MATERIAL BETUMINOSO À FRIO (Y = 0,43X + 41,40) (T)

MATERIAL	FONTE	UNID	COEFICIENTE	PREÇO UNITÁRIO	TOTAL	
I2897	CONSTANTE DO TRANSPORTE	SEINFRA	UN	41,40000000	0,8500	35,1900
I2896	TRANSPORTE	SEINFRA	TxKM	0,43000000	0,8500	0,3655
<b>TOTAL MATERIAL:</b>					<b>35,5555</b>	
<b>FORMULA:</b>				Y = 0,43X + 41,40		
<b>DMT:</b>				320,00000000		
<b>VALOR:</b>				<b>179,00</b>		

### 2.3.1. C3155 - CONCRETO BETUMINOSO USINADO À QUENTE - CBUQ (S/TRANSP) (M3)

EQUIPAMENTO	FONTE	UNID	COEFICIENTE	PREÇO UNITÁRIO	TOTAL	
I0590	CAMINHÃO TANQUE 8.000 l (CHI)	SEINFRA	H	0,04086957	41,3800	1,6912
I0698	CAMINHÃO TANQUE 8.000 l (CHP)	SEINFRA	H	0,00260870	135,5800	0,3537
I0607	COMPAC. DE PNEUS PRES. VAR. AUTOPR. (CHI)	SEINFRA	H	0,01434783	52,8400	0,7581
I0721	COMPAC. DE PNEUS PRES. VAR. AUTOPR. (CHP)	SEINFRA	H	0,02913043	152,6200	4,4459
I0608	COMPACTADOR LISO TANDEM AUTOPROPELIDO (CHI)	SEINFRA	H	0,01565217	35,5200	0,5560
I0726	COMPACTADOR LISO TANDEM AUTOPROPELIDO (CHP)	SEINFRA	H	0,02782609	71,3400	1,9851
I0676	VIBRO ACABAD. DE MISTURA BETUM. (CHI)	SEINFRA	H	0,01391304	82,0900	1,1421
I0789	VIBRO ACABAD. DE MISTURA BETUM. (CHP)	SEINFRA	H	0,02956522	162,8800	4,8156
<b>TOTAL EQUIPAMENTO:</b>					<b>15,7477</b>	

MAO DE OBRA	FONTE	UNID	COEFICIENTE	PREÇO UNITÁRIO	TOTAL	
I2543	SERVENTE	SEINFRA	H	0,52173913	13,2175	6,8974
<b>TOTAL MAO DE OBRA:</b>					<b>6,8974</b>	

MATERIAL	FONTE	UNID	COEFICIENTE	PREÇO UNITÁRIO	TOTAL	
I2570	FILLER (PO CALCÁREO)	SEINFRA	KG	44,00000000	0,1530	6,7320
<b>TOTAL MATERIAL:</b>					<b>6,7320</b>	

SERVICO	FONTE	UNID	COEFICIENTE	PREÇO UNITÁRIO	TOTAL	
C3129	AREIA DE CAMPO - EXTRAÇÃO	SEINFRA	M3	0,30800000	3,3800	1,0410
C3130	AREIA DE RIO - EXTRAÇÃO	SEINFRA	M3	0,30800000	6,4300	1,9804
C3252	BRITA PRODUZIDA PARA REVESTIMENTOS BETUMINOSOS	SEINFRA	M3	0,78600000	74,8700	58,8478
C3316	USINAGEM DE MISTURAS BETUMINOSAS A QUENTE	SEINFRA	M3	1,05000000	53,4300	56,1015
<b>TOTAL SERVICIO:</b>					<b>117,9707</b>	

VALOR: 147,35

### 2.3.2. I0798 - CIMENTO ASFÁLTICO CAP 50/70 (T)

VALOR: 5710,04



## RELATÓRIO ANALÍTICO - COMPOSIÇÕES DE CUSTOS



<b>OBRA:</b>	EXECUÇÃO DE SERVIÇOS DE PAVIMENTAÇÃO ASFÁLTICA EM CBUQ EM DIVERSAS RUAS DO DISTRITO DE BOA ESPERANÇA E NO BAIRRO COHAB NO MUNICÍPIO DE TAMBORIL/CE.
<b>DESCRIÇÃO:</b>	EXECUÇÃO DE SERVIÇOS DE PAVIMENTAÇÃO ASFÁLTICA EM CBUQ EM DIVERSAS RUAS DO DISTRITO DE BOA ESPERANÇA E NO BAIRRO COHAB NO MUNICÍPIO DE TAMBORIL/CE.
<b>LOCAL:</b>	DIVERSAS RUAS DO DISTRITO DE BOA ESPERANÇA E NO BAIRRO COHAB NO MUNICÍPIO DE TAMBORIL/CE.
<b>CLIENTE:</b>	PREFEITURA MUNICIPAL DE TAMBORIL - CE

DATA : 25/07/2022 BDI : 26,56%

FONTES	VERSÃO	HORA	MES	REF.
SEINFRA	027.1 COM DESONERAÇÃO	83,85%	47,76%	05/2021
	COMPOSIÇÕES PRÓPRIAS	0,00%	0,00%	



### 2.3.3. 10002 - TRANSPORTE COMERCIAL DE MATERIAL BETUMINOSO À QUENTE (Y = 0,45X + 46,03) (T)

MATERIAL	FONTES	UNID	COEFICIENTE	PREÇO UNITÁRIO	TOTAL	
I2897	CONSTANTE DO TRANSPORTE	SEINFRA	UN	46,03000000	0,8500	39,1255
I2896	TRANSPORTE	SEINFRA	TxKM	0,45000000	0,8500	0,3825
<b>TOTAL MATERIAL:</b>					<b>39,5080</b>	
<b>FORMULA:</b>					Y = 0,45X + 46,03	
<b>DMT:</b>					190,00000000	
<b>VALOR:</b>					<b>131,53</b>	

### 2.3.4. C3226 - TRANSPORTE LOCAL DE MISTURA BETUMINOSA À QUENTE (Y = 0,78X + 2,91) (T)

EQUIPAMENTO	FONTES	UNID	COEFICIENTE	PREÇO UNITÁRIO	TOTAL	
I0576	CAMINHÃO BASCULANTE 12 M3 (CHI)	SEINFRA	H	0,00000000	40,6000	0,0000
I0688	CAMINHÃO BASCULANTE 12 M3 (CHP)	SEINFRA	H	0,00000000	133,7300	0,0000
<b>TOTAL EQUIPAMENTO:</b>					<b>0,0000</b>	
MATERIAL	FONTES	UNID	COEFICIENTE	PREÇO UNITÁRIO	TOTAL	
I2897	CONSTANTE DO TRANSPORTE	SEINFRA	UN	2,91330000	0,8500	2,4763
I2896	TRANSPORTE	SEINFRA	TxKM	0,77690000	0,8500	0,6604
<b>TOTAL MATERIAL:</b>					<b>3,1367</b>	
<b>FORMULA:</b>					Y = 0,78X + 2,91	
<b>DMT:</b>					192,00000000	
<b>VALOR:</b>					<b>152,67</b>	

### 2.3.5. C3144 - TRANSPORTE LOCAL COM DMT ENTRE 4,01 Km E 30,00 Km (Y = 0,67X + 0,97) (T)

EQUIPAMENTO	FONTES	UNID	COEFICIENTE	PREÇO UNITÁRIO	TOTAL	
I0576	CAMINHÃO BASCULANTE 12 M3 (CHI)	SEINFRA	H	0,00000000	40,6000	0,0000
I0688	CAMINHÃO BASCULANTE 12 M3 (CHP)	SEINFRA	H	0,00000000	133,7300	0,0000
<b>TOTAL EQUIPAMENTO:</b>					<b>0,0000</b>	
MATERIAL	FONTES	UNID	COEFICIENTE	PREÇO UNITÁRIO	TOTAL	
I2897	CONSTANTE DO TRANSPORTE	SEINFRA	UN	0,97110000	0,8500	0,8254
I2896	TRANSPORTE	SEINFRA	TxKM	0,66620000	0,8500	0,5663
<b>TOTAL MATERIAL:</b>					<b>1,3917</b>	
<b>FORMULA:</b>					Y = 0,67X + 0,97	
<b>DMT:</b>					30,00000000	
<b>VALOR:</b>					<b>21,07</b>	

### 2.3.6. C3311 - TRANSPORTE COMERCIAL EM RODOVIA PAVIMENTADA (Y = 0,36X) (T)

EQUIPAMENTO	FONTES	UNID	COEFICIENTE	PREÇO UNITÁRIO	TOTAL	
I0582	CAMINHÃO C/CARROCERIA DE MADEIRA HP 184 (CHI)	SEINFRA	H	0,00000000	38,8400	0,0000
I0693	CAMINHÃO C/CARROCERIA DE MADEIRA HP 184 (CHP)	SEINFRA	H	0,00000000	129,0600	0,0000
<b>TOTAL EQUIPAMENTO:</b>					<b>0,0000</b>	
MATERIAL	FONTES	UNID	COEFICIENTE	PREÇO UNITÁRIO	TOTAL	

## RELATÓRIO ANALÍTICO - COMPOSIÇÕES DE CUSTOS



<b>OBRA:</b>	EXECUÇÃO DE SERVIÇOS DE PAVIMENTAÇÃO ASFÁLTICA EM CBUQ EM DIVERSAS RUAS DO DISTRITO DE BOA ESPERANÇA E NO BAIRRO COHAB NO MUNICÍPIO DE TAMBORIL/CE.	<b>DATA:</b> 25/07/2022	<b>BDI:</b> 26,56%
<b>DESCRIÇÃO:</b>	EXECUÇÃO DE SERVIÇOS DE PAVIMENTAÇÃO ASFÁLTICA EM CBUQ EM DIVERSAS RUAS DO DISTRITO DE BOA ESPERANÇA E NO BAIRRO COHAB NO MUNICÍPIO DE TAMBORIL/CE.	<b>FONTE</b>	<b>VERSÃO</b>
<b>LOCAL:</b>	DIVERSAS RUAS DO DISTRITO DE BOA ESPERANÇA E NO BAIRRO COHAB NO MUNICÍPIO DE TAMBORIL/CE.	SEINFRA	027.1 COM DESONERAÇÃO
<b>CLIENTE:</b>	PREFEITURA MUNICIPAL DE TAMBORIL - CE		COMPOSIÇÕES PRÓPRIAS
			<b>HORA</b>
			83,85%
			<b>MES</b>
			47,76%
			<b>REF.</b>
			05/2021

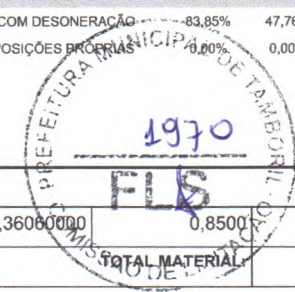

I2896	TRANSPORTE	SEINFRA	TxKM	0,36000000	0,8500	0,3065
<b>TOTAL MATERIAL:</b>						<b>0,3065</b>
<b>FORMULA:</b>						<b>Y = 0,36X</b>
<b>DMT:</b>						<b>26,00000000</b>
<b>VALOR:</b>						<b>9,36</b>

### 2.3.7. C3144 - TRANSPORTE LOCAL COM DMT ENTRE 4,01 Km E 30,00 Km (Y = 0,67X + 0,97) (T)

EQUIPAMENTO		FONTE	UNID	COEFICIENTE	PREÇO UNITÁRIO	TOTAL
I0576	CAMINHÃO BASCULANTE 12 M3 (CHI)	SEINFRA	H	0,00000000	40,6000	0,0000
I0688	CAMINHÃO BASCULANTE 12 M3 (CHP)	SEINFRA	H	0,00000000	133,7300	0,0000
<b>TOTAL EQUIPAMENTO:</b>						<b>0,0000</b>

MATERIAL		FONTE	UNID	COEFICIENTE	PREÇO UNITÁRIO	TOTAL
I2897	CONSTANTE DO TRANSPORTE	SEINFRA	UN	0,97110000	0,8500	0,8254
I2896	TRANSPORTE	SEINFRA	TxKM	0,66620000	0,8500	0,5663
<b>TOTAL MATERIAL:</b>						<b>1,3917</b>

<b>FORMULA:</b>	<b>Y = 0,67X + 0,97</b>
<b>DMT:</b>	<b>26,00000000</b>
<b>VALOR:</b>	<b>18,39</b>

### 2.4.1. C2927 - RECOMPOSIÇÃO DE MEIO FIO EM CONCRETO (M)

MAO DE OBRA		FONTE	UNID	COEFICIENTE	PREÇO UNITÁRIO	TOTAL
I2391	PEDREIRO	SEINFRA	H	0,45000000	17,6545	7,9425
I2543	SERVENTE	SEINFRA	H	0,45000000	13,2175	5,9490
<b>TOTAL MAO DE OBRA:</b>						<b>13,8915</b>

MATERIAL		FONTE	UNID	COEFICIENTE	PREÇO UNITÁRIO	TOTAL
I0808	AREIA GROSSA	SEINFRA	M3	0,00200000	63,5120	0,1270
I0805	CIMENTO PORTLAND	SEINFRA	KG	0,82000000	0,4760	0,3903
<b>TOTAL MATERIAL:</b>						<b>0,5173</b>

SERVICO		FONTE	UNID	COEFICIENTE	PREÇO UNITÁRIO	TOTAL
C0838	CONCRETO P/VIBR., FCK 10 MPa COM AGREGADO ADQUIRIDO	SEINFRA	M3	0,00100000	319,0500	0,3191
<b>TOTAL SERVICIO:</b>						<b>0,3191</b>
<b>VALOR:</b>						<b>14,73</b>

### 2.5.1. C3219 - FAIXA.HORIZONTAL/TINTA REFLETIVA/RESINA ACRÍLICA À BASE D'ÁGUA (M2)

EQUIPAMENTO		FONTE	UNID	COEFICIENTE	PREÇO UNITÁRIO	TOTAL
I0583	CAMINHÃO C/CARROCERIA DE MADEIRA HP 92 (CHI)	SEINFRA	H	0,00000000	31,1500	0,0000
I0704	CAMINHÃO C/CARROCERIA DE MADEIRA HP 92 (CHP)	SEINFRA	H	0,00714286	78,9700	0,5641
I0638	MÁQUINA P/PINT. FAIXAS SINAL. AUTOPR. (CHI)	SEINFRA	H	0,00142857	59,4300	0,0849
I0752	MÁQUINA P/PINT. FAIXAS SINAL. AUTOPR. (CHP)	SEINFRA	H	0,00571429	129,1600	0,7381
I0673	VEÍCULO UTILITÁRIO KOMBI (CHI)	SEINFRA	H	0,00142857	18,6000	0,0266
I0786	VEÍCULO UTILITÁRIO KOMBI (CHP)	SEINFRA	H	0,00571429	64,3600	0,3678
<b>TOTAL EQUIPAMENTO:</b>						<b>1,7815</b>



## RELATÓRIO ANALÍTICO - COMPOSIÇÕES DE CUSTOS

<b>OBRA:</b>	EXECUÇÃO DE SERVIÇOS DE PAVIMENTAÇÃO ASFÁLTICA EM CBUQ EM DIVERSAS RUAS DO DISTRITO DE BOA ESPERANÇA E NO BAIRRO COHAB NO MUNICÍPIO DE TAMBORIL/CE.	<b>DATA:</b> 25/07/2022	<b>BDI:</b> 26,56%
<b>DESCRIÇÃO:</b>	EXECUÇÃO DE SERVIÇOS DE PAVIMENTAÇÃO ASFÁLTICA EM CBUQ EM DIVERSAS RUAS DO DISTRITO DE BOA ESPERANÇA E NO BAIRRO COHAB NO MUNICÍPIO DE TAMBORIL/CE.	<b>VERSÃO:</b> 027.1 COM DESONERAÇÃO DE 83,85% COMPOSIÇÕES PRÓPRIAS 0,00%	<b>HORA:</b> 17,76% <b>MES:</b> 0,00%
<b>LOCAL:</b>	DIVERSAS RUAS DO DISTRITO DE BOA ESPERANÇA E NO BAIRRO COHAB NO MUNICÍPIO DE TAMBORIL/CE.	<b>SEINFRA</b>	<b>REF.:</b> 05/2021
<b>CLIENTE:</b>	PREFEITURA MUNICIPAL DE TAMBORIL - CE		



MAO DE OBRA		FONTES	UNID	COEFICIENTE	PREÇO UNITÁRIO	TOTAL
I2543	SERVENTE	SEINFRA	H	0,05714286	13,2175	0,7554
I2567	TECNICO PRE MARCADOR	SEINFRA	H	0,00714286	23,4940	0,1678
<b>TOTAL MAO DE OBRA:</b>						<b>0,9232</b>

MATERIAL		FONTES	UNID	COEFICIENTE	PREÇO UNITÁRIO	TOTAL
I2521	MICRO ESFERA DE VIDRO	SEINFRA	KG	0,55000000	4,8535	2,6694
I2541	TINTA REFLETIVA/RESINA ACRÍLICA A BASE D'AGUA	SEINFRA	L	0,50000000	13,5915	6,7958
<b>TOTAL MATERIAL:</b>						<b>9,4652</b>

**VALOR: 12,17**

### 2.5.2. C3353 - PLACA DE REGULAMENTAÇÃO/ADVERTÊNCIA REFLETIVA EM ACO GALVANIZADO (M2)

EQUIPAMENTO		FONTES	UNID	COEFICIENTE	PREÇO UNITÁRIO	TOTAL
I0581	CAMINHÃO C/CARROCERIA DE MADEIRA HP 136 (CHI)	SEINFRA	H	0,90000000	37,2800	33,5520
I0703	CAMINHÃO C/CARROCERIA DE MADEIRA HP 136 (CHP)	SEINFRA	H	0,10000000	108,7000	10,8700
<b>TOTAL EQUIPAMENTO:</b>						<b>44,4220</b>

MAO DE OBRA		FONTES	UNID	COEFICIENTE	PREÇO UNITÁRIO	TOTAL
I0498	CARPINTEIRO	SEINFRA	H	0,10000000	17,6545	1,7650
I2543	SERVENTE	SEINFRA	H	1,00000000	13,2175	13,2200
<b>TOTAL MAO DE OBRA:</b>						<b>14,9850</b>

MATERIAL		FONTES	UNID	COEFICIENTE	PREÇO UNITÁRIO	TOTAL
I2525	PARAFUSO C/PORCA E ARRUELA DE 1/4X1 1/2"	SEINFRA	UN	2,00000000	0,4080	0,8160
I2526	PARAFUSO C/PORCA E ARRUELA DE 5/16X3 1/2"	SEINFRA	UN	3,00000000	0,7055	2,1165
I2695	PLACA REFLETIVA DE ACO GALVANIZADO	SEINFRA	M2	1,00000000	449,3695	449,3695
I0198	PONTALETE / BARROTE DE 3"x3" - APARELHADO	SEINFRA	M	3,00000000	14,7305	44,1915
I2542	TRAVESSA DE MADEIRA C/SECAO DE 3"X1 1/2"	SEINFRA	M	1,00000000	6,9870	6,9870
<b>TOTAL MATERIAL:</b>						<b>503,4805</b>

SERVICO		FONTES	UNID	COEFICIENTE	PREÇO UNITÁRIO	TOTAL
C3268	CONCRETO P/VIBR., FCK=10MPa COM AGREGADO PRODUZIDO (S/TRANSP.)	SEINFRA	M3	0,01800000	286,5400	5,1577
<b>TOTAL SERVICIO:</b>						<b>5,1577</b>
<b>VALOR:</b>						<b>568,05</b>

### 2.6.1. C3447 - LIMPEZA DE PISO EM ÁREA URBANIZADA (M2)

MAO DE OBRA		FONTES	UNID	COEFICIENTE	PREÇO UNITÁRIO	TOTAL
I2543	SERVENTE	SEINFRA	H	0,07500000	13,2175	0,9915
<b>TOTAL MAO DE OBRA:</b>						<b>0,9915</b>
<b>VALOR:</b>						<b>0,99</b>

### 3.1.1. C1937 - PLACAS PADRÃO DE OBRA (M2)

MAO DE OBRA		FONTES	UNID	COEFICIENTE	PREÇO UNITÁRIO	TOTAL
I2543	SERVENTE	SEINFRA	H	2,00000000	13,2175	26,4400
<b>TOTAL MAO DE OBRA:</b>						<b>26,4400</b>

## RELATÓRIO ANALÍTICO - COMPOSIÇÕES DE CUSTOS



<b>OBRA:</b>	EXECUÇÃO DE SERVIÇOS DE PAVIMENTAÇÃO ASFÁLTICA EM CBUQ EM DIVERSAS RUAS DO DISTRITO DE BOA ESPERANÇA E NO BAIRRO COHAB NO MUNICÍPIO DE TAMBORIL/CE.	<b>DATA :</b> 25/07/2022	<b>BDI :</b> 26,56%		
<b>DESCRIÇÃO:</b>	EXECUÇÃO DE SERVIÇOS DE PAVIMENTAÇÃO ASFÁLTICA EM CBUQ EM DIVERSAS RUAS DO DISTRITO DE BOA ESPERANÇA E NO BAIRRO COHAB NO MUNICÍPIO DE TAMBORIL/CE.	<b>FONTE</b>	<b>VERSÃO</b>	<b>HORA</b>	<b>MES</b>
<b>LOCAL:</b>	DIVERSAS RUAS DO DISTRITO DE BOA ESPERANÇA E NO BAIRRO COHAB NO MUNICÍPIO DE TAMBORIL/CE.	SEINFRA	027.1 COM DESONERACÃO PRÓPRIAS	83,86%	47,76%
<b>CLIENTE:</b>	PREFEITURA MUNICIPAL DE TAMBORIL - CE			0,00%	05/2021



MATERIAL	FONTE	UNID	COEFICIENTE	PREÇO UNITÁRIO	TOTAL	
I0537	CHAPA DE AÇO GALVANIZADA ESP. 0.3MM	SEINFRA	M2	1,02000000	30,2515	30,8565
I1100	ESMALTE SINTETICO	SEINFRA	L	1,00000000	21,2415	21,2415
I1691	PONTALETE / BARROTE DE 3"x3"	SEINFRA	M	4,50000000	10,7185	48,2333
I1725	PREGO 15X15 (1.1/4" x 13) (APROXIMADAMENTE 672UN/KG)	SEINFRA	KG	0,15000000	13,2090	1,9814
<b>TOTAL MATERIAL:</b>					<b>102,3127</b>	
<b>VALOR:</b>					<b>128,75</b>	

### 3.1.2. C4992 - MOBILIZAÇÃO DE EQUIPAMENTOS EM CAVALO MECÂNICO C/ PRANCHA DE 3 EIXOS (KM)

EQUIPAMENTO	FONTE	UNID	COEFICIENTE	PREÇO UNITÁRIO	TOTAL	
I0716	CAVALO MECÂNICO C/PRANC. 3 EIXOS (CHP)	SEINFRA	H	0,01250000	248,2100	3,1026
<b>TOTAL EQUIPAMENTO:</b>					<b>3,1026</b>	
<b>VALOR:</b>					<b>3,10</b>	

### 3.1.3. C4993 - DESMOBILIZAÇÃO DE EQUIPAMENTOS EM CAVALO MECÂNICO C/ PRANCHA DE 3 EIXOS (KM)

EQUIPAMENTO	FONTE	UNID	COEFICIENTE	PREÇO UNITÁRIO	TOTAL	
I0716	CAVALO MECÂNICO C/PRANC. 3 EIXOS (CHP)	SEINFRA	H	0,01250000	248,2100	3,1026
<b>TOTAL EQUIPAMENTO:</b>					<b>3,1026</b>	
<b>VALOR:</b>					<b>3,10</b>	

### 3.2.1. C3228 - PINTURA DE LIGAÇÃO - EXECUÇÃO (S/TRANSP) (M2)

EQUIPAMENTO	FONTE	UNID	COEFICIENTE	PREÇO UNITÁRIO	TOTAL	
I0585	CAMINHÃO DISTRIBUIDOR DE LIGANTE (CHI)	SEINFRA	H	0,00000000	64,5100	0,0000
I0694	CAMINHÃO DISTRIBUIDOR DE LIGANTE (CHP)	SEINFRA	H	0,00054705	182,9900	0,1001
I0661	TANQUE DE ESTOCAGEM DE ASFALTO (CHI)	SEINFRA	H	0,00000000	11,2800	0,0000
I0674	TANQUE DE ESTOCAGEM DE ASFALTO (CHP)	SEINFRA	H	0,00109409	17,7600	0,0194
I0667	TRATOR DE PNEUS (CHI)	SEINFRA	H	0,00032276	23,2500	0,0075
I0780	TRATOR DE PNEUS (CHP)	SEINFRA	H	0,00022429	82,8300	0,0186
I0672	VASSOURA MECÂNICA (CHI)	SEINFRA	H	0,00032276	4,2900	0,0014
I0785	VASSOURA MECÂNICA (CHP)	SEINFRA	H	0,00022429	6,3600	0,0014
<b>TOTAL EQUIPAMENTO:</b>					<b>0,1484</b>	

MAO DE OBRA	FONTE	UNID	COEFICIENTE	PREÇO UNITÁRIO	TOTAL	
I2543	SERVENTE	SEINFRA	H	0,00273523	13,2175	0,0362
<b>TOTAL MAO DE OBRA:</b>					<b>0,0362</b>	
<b>VALOR:</b>					<b>0,18</b>	

### 3.2.2. I2569 - EMULSÃO RR 2C (T)

<b>VALOR:</b>	<b>4228,32</b>
---------------	----------------

### 3.2.3. I0001 - TRANSPORTE COMERCIAL DE MATERIAL BETUMINOSO À FRIO (Y = 0,43X + 41,40) (T)

MATERIAL	FONTE	UNID	COEFICIENTE	PREÇO UNITÁRIO	TOTAL	
I2897	CONSTANTE DO TRANSPORTE	SEINFRA	UN	41,40000000	0,8500	35,1900



## RELATÓRIO ANALÍTICO - COMPOSIÇÕES DE CUSTOS

<b>OBRA:</b>	EXECUÇÃO DE SERVIÇOS DE PAVIMENTAÇÃO ASFÁLTICA EM CBUQ EM DIVERSAS RUAS DO DISTRITO DE BOA ESPERANÇA E NO BAIRRO COHAB NO MUNICÍPIO DE TAMBORIL/CE.	<b>DATA:</b> 25/07/2022	<b>BDI:</b> 26,56%			
<b>DESCRIÇÃO:</b>	EXECUÇÃO DE SERVIÇOS DE PAVIMENTAÇÃO ASFÁLTICA EM CBUQ EM DIVERSAS RUAS DO DISTRITO DE BOA ESPERANÇA E NO BAIRRO COHAB NO MUNICÍPIO DE TAMBORIL/CE.	<b>FONTES:</b>	<b>VERSÃO:</b>	<b>HORA:</b>	<b>MES:</b>	<b>REF.:</b>
<b>LOCAL:</b>	DIVERSAS RUAS DO DISTRITO DE BOA ESPERANÇA E NO BAIRRO COHAB NO MUNICÍPIO DE TAMBORIL/CE.	SEINFRA	027.1 COM DESONERAÇÃO	33,85%	47,76%	05/2021
<b>CLIENTE:</b>	PREFEITURA MUNICIPAL DE TAMBORIL - CE		COMPOSIÇÕES PRÓPRIAS	0,00%	0,00%	

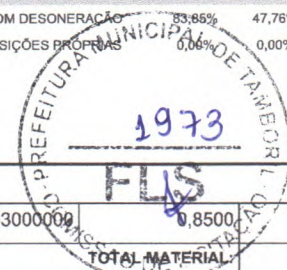

I2896	TRANSPORTE	SEINFRA	TxKM	0,43000000	0,8500	0,3655
						<b>TOTAL MATERIAL:</b> 35,5555
						<b>FORMULA:</b> Y = 0,43X + 41,40
						<b>DMT:</b> 288,00000000
						<b>VALOR:</b> 165,24

### 3.3.1. C3155 - CONCRETO BETUMINOSO USINADO À QUENTE - CBUQ (S/TRANSP) (M3)

EQUIPAMENTO		FONTES	UNID	COEFICIENTE	PREÇO UNITÁRIO	TOTAL
I0590	CAMINHÃO TANQUE 8.000 I (CHI)	SEINFRA	H	0,04086957	41,3800	1,6912
I0698	CAMINHÃO TANQUE 8.000 I (CHP)	SEINFRA	H	0,00260870	135,5800	0,3537
I0607	COMPAC. DE PNEUS PRES. VAR. AUTOPR. (CHI)	SEINFRA	H	0,01434783	52,8400	0,7581
I0607	COMPAC. DE PNEUS PRES. VAR. AUTOPR. (CHP)	SEINFRA	H	0,02913043	152,6200	4,4459
I0608	COMPACTADOR LISO TANDEM AUTOPROPELIDO (CHI)	SEINFRA	H	0,01565217	35,5200	0,5560
I0726	COMPACTADOR LISO TANDEM AUTOPROPELIDO (CHP)	SEINFRA	H	0,02782609	71,3400	1,9851
I0676	VIBRO ACABAD. DE MISTURA BETUM. (CHI)	SEINFRA	H	0,01391304	82,0900	1,1421
I0789	VIBRO ACABAD. DE MISTURA BETUM. (CHP)	SEINFRA	H	0,02956522	162,8800	4,8156
						<b>TOTAL EQUIPAMENTO:</b> 15,7477

MAO DE OBRA		FONTES	UNID	COEFICIENTE	PREÇO UNITÁRIO	TOTAL
I2543	SERVENTE	SEINFRA	H	0,52173913	13,2175	6,8974
						<b>TOTAL MAO DE OBRA:</b> 6,8974

MATERIAL		FONTES	UNID	COEFICIENTE	PREÇO UNITÁRIO	TOTAL
I2570	FILLER (PO CALCÁREO)	SEINFRA	KG	44,00000000	0,1530	6,7320
						<b>TOTAL MATERIAL:</b> 6,7320

SERVICO		FONTES	UNID	COEFICIENTE	PREÇO UNITÁRIO	TOTAL
C3129	AREIA DE CAMPO - EXTRAÇÃO	SEINFRA	M3	0,30800000	3,3800	1,0410
C3130	AREIA DE RIO - EXTRAÇÃO	SEINFRA	M3	0,30800000	6,4300	1,9804
C3252	BRITA PRODUZIDA PARA REVESTIMENTOS BETUMINOSOS	SEINFRA	M3	0,78600000	74,8700	58,8478
C3316	USINAGEM DE MISTURAS BETUMINOSAS A QUENTE	SEINFRA	M3	1,05000000	53,4300	56,1015
						<b>TOTAL SERVICIO:</b> 117,9707
						<b>VALOR:</b> 147,35

### 3.3.2. I0798 - CIMENTO ASFÁLTICO CAP 50/70 (T)

<b>VALOR:</b>	5710,04
---------------	---------

### 3.3.3. I0002 - TRANSPORTE COMERCIAL DE MATERIAL BETUMINOSO À QUENTE (Y = 0,45X + 46,03) (T)

MATERIAL		FONTES	UNID	COEFICIENTE	PREÇO UNITÁRIO	TOTAL
I2897	CONSTANTE DO TRANSPORTE	SEINFRA	UN	46,03000000	0,8500	39,1255
I2896	TRANSPORTE	SEINFRA	TxKM	0,45000000	0,8500	0,3825
						<b>TOTAL MATERIAL:</b> 39,5080
						<b>FORMULA:</b> Y = 0,45X + 46,03
						<b>DMT:</b> 190,00000000
						<b>VALOR:</b> 131,53



## RELATÓRIO ANALÍTICO - COMPOSIÇÕES DE CUSTOS

OBRA:	EXECUÇÃO DE SERVIÇOS DE PAVIMENTAÇÃO ASFÁLTICA EM CBUQ EM DIVERSAS RUAS DO DISTRITO DE BOA ESPERANÇA E NO BAIRRO COHAB NO MUNICÍPIO DE TAMBORIL/CE.	DATA : 25/07/2022	BDI : 26,56%			
DESCRIÇÃO:	EXECUÇÃO DE SERVIÇOS DE PAVIMENTAÇÃO ASFÁLTICA EM CBUQ EM DIVERSAS RUAS DO DISTRITO DE BOA ESPERANÇA E NO BAIRRO COHAB NO MUNICÍPIO DE TAMBORIL/CE.	SEINFRA	VERSÃO	HORA	MES	REF.
LOCAL:	DIVERSAS RUAS DO DISTRITO DE BOA ESPERANÇA E NO BAIRRO COHAB NO MUNICÍPIO DE TAMBORIL/CE.		027.1 COM DESONERAÇÃO	83,85%	47,76%	05/2021
CLIENTE:	PREFEITURA MUNICIPAL DE TAMBORIL - CE		COMPOSIÇÕES PRÓPRIAS	0,00%	0,00%	



### 3.3.4. C3226 - TRANSPORTE LOCAL DE MISTURA BETUMINOSA À QUENTE (Y = 0,78X + 2,91) (T)

EQUIPAMENTO		FONTES	UNID	COEFICIENTE	PREÇO UNITÁRIO	TOTAL
I0576	CAMINHÃO BASCULANTE 12 M3 (CHI)	SEINFRA	H	0,00000000	40,6000	0,0000
I0688	CAMINHÃO BASCULANTE 12 M3 (CHP)	SEINFRA	H	0,00000000	133,7300	0,0000
TOTAL EQUIPAMENTO:						0,0000

MATERIAL		FONTES	UNID	COEFICIENTE	PREÇO UNITÁRIO	TOTAL
I2897	CONSTANTE DO TRANSPORTE	SEINFRA	UN	2,91330000	0,8500	2,4763
I2896	TRANSPORTE	SEINFRA	TxKM	0,77690000	0,8500	0,6604
TOTAL MATERIAL:						3,1367

FORMULA: Y = 0,78X + 2,91

DMT: 160,00000000

VALOR: 127,71

### 3.3.5. C3144 - TRANSPORTE LOCAL COM DMT ENTRE 4,01 Km E 30,00 Km (Y = 0,67X + 0,97) (T)

EQUIPAMENTO		FONTES	UNID	COEFICIENTE	PREÇO UNITÁRIO	TOTAL
I0576	CAMINHÃO BASCULANTE 12 M3 (CHI)	SEINFRA	H	0,00000000	40,6000	0,0000
I0688	CAMINHÃO BASCULANTE 12 M3 (CHP)	SEINFRA	H	0,00000000	133,7300	0,0000
TOTAL EQUIPAMENTO:						0,0000

MATERIAL		FONTES	UNID	COEFICIENTE	PREÇO UNITÁRIO	TOTAL
I2897	CONSTANTE DO TRANSPORTE	SEINFRA	UN	0,97110000	0,8500	0,8254
I2896	TRANSPORTE	SEINFRA	TxKM	0,66620000	0,8500	0,5663
TOTAL MATERIAL:						1,3917

FORMULA: Y = 0,67X + 0,97

DMT: 30,00000000

VALOR: 21,07

### 3.3.6. C3311 - TRANSPORTE COMERCIAL EM RODOVIA PAVIMENTADA (Y = 0,36X) (T)

EQUIPAMENTO		FONTES	UNID	COEFICIENTE	PREÇO UNITÁRIO	TOTAL
I0582	CAMINHÃO C/CARROCERIA DE MADEIRA HP 184 (CHI)	SEINFRA	H	0,00000000	38,8400	0,0000
I0693	CAMINHÃO C/CARROCERIA DE MADEIRA HP 184 (CHP)	SEINFRA	H	0,00000000	129,0600	0,0000
TOTAL EQUIPAMENTO:						0,0000

MATERIAL		FONTES	UNID	COEFICIENTE	PREÇO UNITÁRIO	TOTAL
I2896	TRANSPORTE	SEINFRA	TxKM	0,36060000	0,8500	0,3065
TOTAL MATERIAL:						0,3065

FORMULA: Y = 0,36X

DMT: 26,00000000

VALOR: 9,36

### 3.3.7. C3144 - TRANSPORTE LOCAL COM DMT ENTRE 4,01 Km E 30,00 Km (Y = 0,67X + 0,97) (T)

EQUIPAMENTO		FONTES	UNID	COEFICIENTE	PREÇO UNITÁRIO	TOTAL
I0576	CAMINHÃO BASCULANTE 12 M3 (CHI)	SEINFRA	H	0,00000000	40,6000	0,0000

## RELATÓRIO ANALÍTICO - COMPOSIÇÕES DE CUSTOS



<b>OBRA:</b>	EXECUÇÃO DE SERVIÇOS DE PAVIMENTAÇÃO ASFÁLTICA EM CBUQ EM DIVERSAS RUAS DO DISTRITO DE BOA ESPERANÇA E NO BAIRRO COHAB NO MUNICÍPIO DE TAMBORIL/CE.	<b>DATA :</b> 25/07/2022	<b>BDI :</b> 26,56%		
<b>DESCRIÇÃO:</b>	EXECUÇÃO DE SERVIÇOS DE PAVIMENTAÇÃO ASFÁLTICA EM CBUQ EM DIVERSAS RUAS DO DISTRITO DE BOA ESPERANÇA E NO BAIRRO COHAB NO MUNICÍPIO DE TAMBORIL/CE.	<b>FORTE</b>	<b>VERSÃO</b>	<b>HORA</b>	<b>MES</b>
<b>LOCAL:</b>	DIVERSAS RUAS DO DISTRITO DE BOA ESPERANÇA E NO BAIRRO COHAB NO MUNICÍPIO DE TAMBORIL/CE.	SEINFRA	027.1 COM DESONERAÇÃO COMPOSIÇÕES PRÓPRIAS	83,85%	47,76%
<b>CLIENTE:</b>	PREFEITURA MUNICIPAL DE TAMBORIL - CE			0,06%	0,00%
					<b>REF.</b> 05/2021



I0688	CAMINHÃO BASCULANTE 12 M3 (CHP)	SEINFRA	H	0,00000000	133,7300	0,0000
<b>TOTAL EQUIPAMENTO:</b>						0,0000

MATERIAL	FONTE	UNID	COEFICIENTE	PREÇO UNITÁRIO	TOTAL	
I2897	CONSTANTE DO TRANSPORTE	SEINFRA	UN	0,97110000	0,8500	0,8254
I2896	TRANSPORTE	SEINFRA	TxKM	0,66620000	0,8500	0,5663
<b>TOTAL MATERIAL:</b>					1,3917	
<b>FORMULA:</b>					Y = 0,67X + 0,97	
<b>DMT:</b>					26,00000000	
<b>VALOR:</b>					18,39	

### 3.4.1 - C2927 - RECOMPOSIÇÃO DE MEIO FIO EM CONCRETO (M)

MAO DE OBRA	FONTE	UNID	COEFICIENTE	PREÇO UNITÁRIO	TOTAL	
I2391	PEDREIRO	SEINFRA	H	0,45000000	17,6545	7,9425
I2543	SERVENTE	SEINFRA	H	0,45000000	13,2175	5,9490
<b>TOTAL MAO DE OBRA:</b>					13,8915	

MATERIAL	FONTE	UNID	COEFICIENTE	PREÇO UNITÁRIO	TOTAL	
I0108	AREIA GROSSA	SEINFRA	M3	0,00200000	63,5120	0,1270
I0805	CIMENTO PORTLAND	SEINFRA	KG	0,82000000	0,4760	0,3903
<b>TOTAL MATERIAL:</b>					0,5173	

SERVICO	FONTE	UNID	COEFICIENTE	PREÇO UNITÁRIO	TOTAL	
C0838	CONCRETO P/VIBR., FCK 10 MPa COM AGREGADO ADQUIRIDO	SEINFRA	M3	0,00100000	319,0500	0,3191
<b>TOTAL SERVICIO:</b>					0,3191	
<b>VALOR:</b>					14,73	

### 3.5.1 - C3219 - FAIXA.HORIZONTAL/TINTA REFLETIVA/RESINA ACRÍLICA À BASE D'ÁGUA (M2)

EQUIPAMENTO	FONTE	UNID	COEFICIENTE	PREÇO UNITÁRIO	TOTAL	
I0583	CAMINHÃO C/CARROCERIA DE MADEIRA HP 92 (CHI)	SEINFRA	H	0,00000000	31,1500	0,0000
I0704	CAMINHÃO C/CARROCERIA DE MADEIRA HP 92 (CHP)	SEINFRA	H	0,00714286	78,9700	0,5641
I0638	MÁQUINA P/PINT. FAIXAS SINAL. AUTOPR. (CHI)	SEINFRA	H	0,00142857	59,4300	0,0849
I0752	MÁQUINA P/PINT. FAIXAS SINAL. AUTOPR. (CHP)	SEINFRA	H	0,00571429	129,1600	0,7381
I0673	VEÍCULO UTILITÁRIO KOMBI (CHI)	SEINFRA	H	0,00142857	18,6000	0,0266
I0786	VEÍCULO UTILITÁRIO KOMBI (CHP)	SEINFRA	H	0,00571429	64,3600	0,3678
<b>TOTAL EQUIPAMENTO:</b>					1,7815	

MAO DE OBRA	FONTE	UNID	COEFICIENTE	PREÇO UNITÁRIO	TOTAL	
I2543	SERVENTE	SEINFRA	H	0,05714286	13,2175	0,7554
I2567	TECNICO PRE MARCADOR	SEINFRA	H	0,00714286	23,4940	0,1678
<b>TOTAL MAO DE OBRA:</b>					0,9232	

MATERIAL	FONTE	UNID	COEFICIENTE	PREÇO UNITÁRIO	TOTAL	
I2521	MICRO ESFERA DE VIDRO	SEINFRA	KG	0,55000000	4,8535	2,6694
I2541	TINTA REFLETIVA/RESINA ACRÍLICA A BASE D'ÁGUA	SEINFRA	L	0,50000000	13,5915	6,7958
<b>TOTAL MATERIAL:</b>					9,4652	
<b>VALOR:</b>					12,17	



## RELATÓRIO ANALÍTICO - COMPOSIÇÕES DE CUSTOS

<b>OBRA:</b>	EXECUÇÃO DE SERVIÇOS DE PAVIMENTAÇÃO ASFÁLTICA EM CBUQ EM DIVERSAS RUAS DO DISTRITO DE BOA ESPERANÇA E NO BAIRRO COHAB NO MUNICÍPIO DE TAMBORIL/CE.	<b>DATA:</b> 25/07/2022	<b>BDI:</b> 26,56%			
<b>DESCRIÇÃO:</b>	EXECUÇÃO DE SERVIÇOS DE PAVIMENTAÇÃO ASFÁLTICA EM CBUQ EM DIVERSAS RUAS DO DISTRITO DE BOA ESPERANÇA E NO BAIRRO COHAB NO MUNICÍPIO DE TAMBORIL/CE.	<b>FONTE</b>	<b>VERSÃO</b>	<b>HORA</b>	<b>MES</b>	<b>REF.</b>
<b>LOCAL:</b>	DIVERSAS RUAS DO DISTRITO DE BOA ESPERANÇA E NO BAIRRO COHAB NO MUNICÍPIO DE TAMBORIL/CE.	SEINFRA	027.1 COM DESONERAÇÃO	83,85%	47,76%	05/2021
<b>CLIENTE:</b>	PREFEITURA MUNICIPAL DE TAMBORIL - CE	COMPOSIÇÕES PRÓPRIAS				0,00%



### 3.5.2. C3353 - PLACA DE REGULAMENTAÇÃO/ADVERTÊNCIA REFLETIVA EM ACO GALVANIZADO (M2)

EQUIPAMENTO		FONTE	UNID	COEFICIENTE	PREÇO UNITÁRIO	TOTAL
I0581	CAMINHÃO C/CARROCERIA DE MADEIRA HP 136 (CHI)	SEINFRA	H	0,90000000	37,2800	33,5520
I0703	CAMINHÃO C/CARROCERIA DE MADEIRA HP 136 (CHP)	SEINFRA	H	0,10000000	108,7000	10,8700
<b>TOTAL EQUIPAMENTO:</b>						<b>44,4220</b>

MAO DE OBRA		FONTE	UNID	COEFICIENTE	PREÇO UNITÁRIO	TOTAL
I0498	CARPINTEIRO	SEINFRA	H	0,10000000	17,6545	1,7650
I2543	SERVENTE	SEINFRA	H	1,00000000	13,2175	13,2200
<b>TOTAL MAO DE OBRA:</b>						<b>14,9850</b>

MATERIAL		FONTE	UNID	COEFICIENTE	PREÇO UNITÁRIO	TOTAL
I2525	PARAFUSO C/PORCA E ARRUELA DE 1/4X1 1/2"	SEINFRA	UN	2,00000000	0,4080	0,8160
I2526	PARAFUSO C/PORCA E ARRUELA DE 5/16X3 1/2"	SEINFRA	UN	3,00000000	0,7055	2,1165
I2695	PLACA REFLETIVA DE ACO GALVANIZADO	SEINFRA	M2	1,00000000	449,3695	449,3695
I0198	PONTALETE / BARROTE DE 3"x3" - APARELHADO	SEINFRA	M	3,00000000	14,7305	44,1915
I2542	TRAVESSA DE MADEIRA C/SECAO DE 3"x1 1/2"	SEINFRA	M	1,00000000	6,9870	6,9870
<b>TOTAL MATERIAL:</b>						<b>503,4805</b>

SERVICO		FONTE	UNID	COEFICIENTE	PREÇO UNITÁRIO	TOTAL
C3268	CONCRETO P/VIBR., FCK=10MPa COM AGREGADO PRODUZIDO (S/TRANSP.)	SEINFRA	M3	0,01800000	286,5400	5,1577
<b>TOTAL SERVICOS:</b>						<b>5,1577</b>
<b>VALOR:</b>						<b>568,05</b>

### 3.6.1. C3447 - LIMPEZA DE PISO EM ÁREA URBANIZADA (M2)

MAO DE OBRA		FONTE	UNID	COEFICIENTE	PREÇO UNITÁRIO	TOTAL
I2543	SERVENTE	SEINFRA	H	0,07500000	13,2175	0,9915
<b>TOTAL MAO DE OBRA:</b>						<b>0,9915</b>
<b>VALOR:</b>						<b>0,99</b>

*João Paulo Sousa de Araújo*

JOAO PAULO SOUSA DE ARAUJO  
CPF- 027.022.163-82  
ID Nº 2004021027424 SSP-CE  
Representante Legal

FRANCISCO JOÃO DE MATOS NETO  
CREA sob o nº 50355-D  
Responsável técnico





## TABELA DE ENCARGOS SOCIAIS

<b>OBRA:</b>	EXECUÇÃO DE SERVIÇOS DE PAVIMENTAÇÃO ASFÁLTICA EM CBUQ EM DIVERSAS RUAS DO DISTRITO DE BOA ESPERANÇA E NO BAIRRO COHAB NO MUNICÍPIO DE TAMBORIL/CE.	<b>DATA :</b> 25/07/2022	<b>BDI :</b> 26,56%			
<b>DESCRIÇÃO:</b>	EXECUÇÃO DE SERVIÇOS DE PAVIMENTAÇÃO ASFÁLTICA EM CBUQ EM DIVERSAS RUAS DO DISTRITO DE BOA ESPERANÇA E NO BAIRRO COHAB NO MUNICÍPIO DE TAMBORIL/CE.	<b>FONTE</b>	<b>VERSÃO</b>	<b>HORA</b>	<b>MES</b>	<b>REF.</b>
<b>LOCAL:</b>	DIVERSAS RUAS DO DISTRITO DE BOA ESPERANÇA E NO BAIRRO COHAB NO MUNICÍPIO DE TAMBORIL/CE.	SEINFRA	027.1 COM DESONERAÇÃO	83,85%	47,76%	05/2021
<b>CLIENTE:</b>	PREFEITURA MUNICIPAL DE TAMBORIL - CE		COMPOSIÇÕES PRÓPRIAS	0,00%	0,00%	



COD	DESCRIÇÃO	HORA %	MES %
<b>A</b>	<b>GRUPO A</b>		
A1	INSS	0,00	0,00
A2	SESI	1,50	1,50
A3	SENAI	1,00	1,00
A4	INCRA	0,20	0,20
A5	SEBRAE	0,60	0,60
A6	Salário Educação	2,50	2,50
A7	Seguro Contra Acidentes de Trabalho	3,00	3,00
A8	FGTS	8,00	8,00
A9	SECONCI	0,00	0,00
	<b>TOTAL</b>	<b>16,80</b>	<b>16,80</b>

<b>B</b>	<b>GRUPO B</b>		
B1	Repouso Semanal Remunerado	17,84	0,00
B2	Feriados	3,71	0,00
B3	Auxílio - Enfermidade	0,87	0,67
B4	13º Salário	10,80	8,33
B5	Licença PaternidadeE	0,07	0,06
B6	Faltas Justificadas	0,72	0,56
B7	Dias de Chuvas	1,55	0,00
B8	Auxílio Acidente de Trabalho	0,11	0,08
B9	Férias Gozadas	8,71	6,73
B10	Salário Maternidade	0,03	0,03
	<b>TOTAL</b>	<b>44,41</b>	<b>16,46</b>

<b>C</b>	<b>GRUPO C</b>		
C1	Aviso Prévio Indenizado	5,40	4,17
C2	Aviso Prévio Trabalhado	0,13	0,10
C3	Férias Indenizadas	4,85	3,75
C4	Depósito Rescisão Sem Justa Causa	3,90	3,01
C5	Indenização Adicional	0,45	0,35
	<b>TOTAL</b>	<b>14,73</b>	<b>11,38</b>

<b>D</b>	<b>GRUPO D</b>		
D1	Reincidência de Grupo A sobre Grupo B	7,46	2,77
D2	Reincidência de Grupo A sobre Aviso Prévio Trabalhado e Reincidência do FGTS sobre Aviso Prévio Indenizado	0,45	0,35
	<b>TOTAL</b>	<b>7,91</b>	<b>3,12</b>

Horista = 83,85%  
Mensalista = 47,76%

**A + B + C + D**

*João Paulo Sousa de Araújo*  
JOAO PAULO SOUSA DE ARAUJO

CPF- 027.022.163-82  
ID Nº 2004021027424 SSP-CE  
Representante Legal

*f*

FRANCISCO JOÃO DE MATOS NETO  
CREA sob o nº 50355-D  
Responsável técnico



*B*

*8*

*[Handwritten signatures]*