



Prefeitura de Tamboril

O revestimento a ser executado deverá nestes locais deverá ser chapisco, emboço e cerâmica esmaltada com rejuntamento.

Além disso será necessário rejuntar novamente todo o piso da edificação em vista da desagregação de deterioração do rejunte devido à falta de manutenção e limpeza de mesmo.



Figura 40 - Piso do bloco de serviço



Figura 41 - Piso do pátio

3.7. Pintura

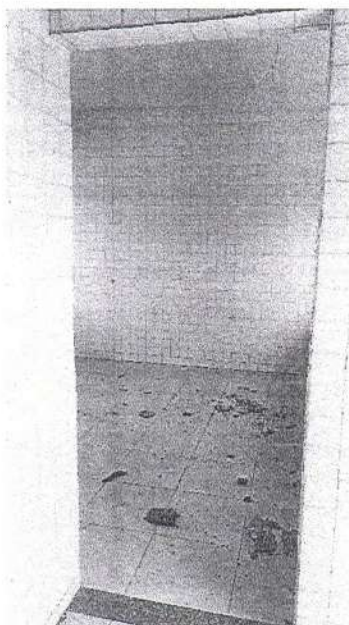
Foi observado que as paredes, portas instaladas e madeiramento receberam pintura. Porém devido ao abandono da obra o grau de deterioração da pintura nessas superfícies não cumpre o padrão de qualidade de acabamento estabelecido em projeto. Assim, será necessário realizar a pintura novamente já que a obra deve ser entregue em plenas condições de uso para garantir o interesse público. Observa-se em diversos locais manchas nas paredes e portas devido a respingos de tintas, reparos com argamassa, sujeira devido a falta de manutenção dos serviços já executados pela empresa.

Além da pintura nos locais descritos será necessário pintar as esquadrias metálicas que serão instaladas e do piso de concreto executado.



Figura 42 - Pintura do teto do bloco de serviço



Figura 43 - Pintura das esquadrias de madeira



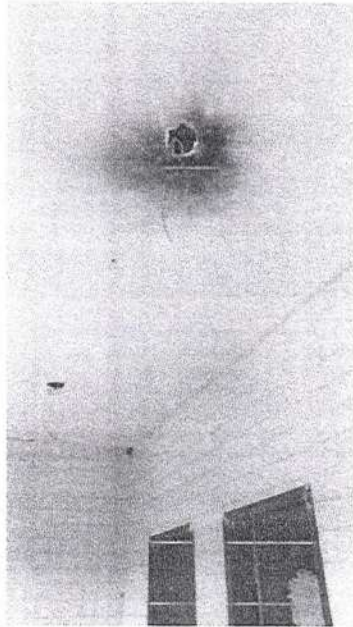

Figura 45 - Pintura do pátio

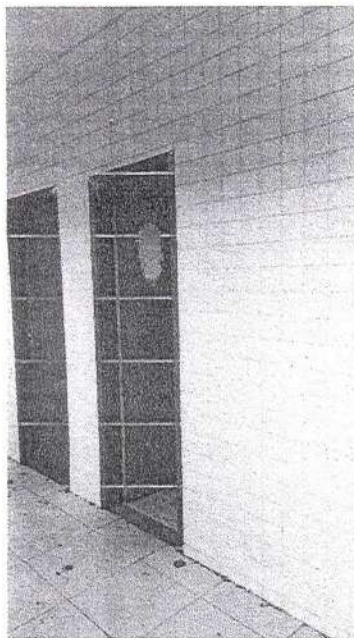



Figura 46 - Pintura do madeiramento



Figura 47 - Piso de concreto

3.8. Elementos decorativos

Como serviços remanescentes inclui-se a instalação dos extintores de incêndio; da bancada de granito do armário de atendimento da cozinha e do banco de concreto em alvenaria de tijolos e assento de concreto armado da área de serviço conforme projeto.





Figura 48 - Pia da cozinha sem armário



Figura 49 - Bancada da área de atendimento da cozinha não executada

Os quadros escolares especificados em projeto não se apresentavam instalados e além disso, os cortes na cerâmica da parede para a inserção dos quadrados não foram realizados.

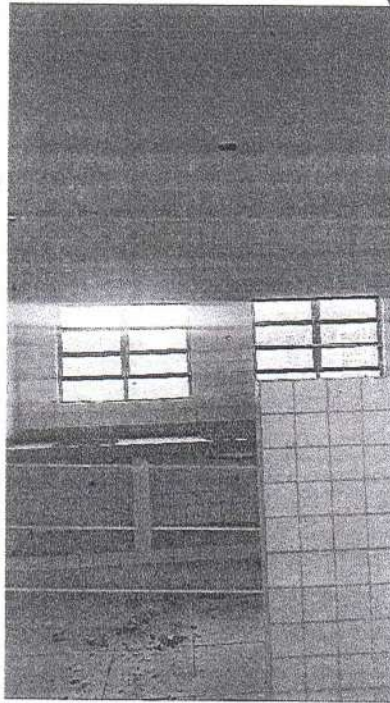
Na sala de informática está previsto em projeto a instalação de duas bancadas com tampo de madeira e revestimento melamínico branco e base de alvenaria revestida em cerâmica conforme projeto, porém uma das bancadas executadas apresenta tampo em granito, enquanto a outra apresenta executado apenas a base em alvenaria revestida em cerâmica. Não se mostra produtivo demolir a bancada de granito um material mais caro e durável para executar a bancada com tampo de madeira. Assim, como serviço remanescente destaca-se apenas a instalação do tampo em madeira com revestimento melamínico da outra bancada.

Durante a visita observou-se que as prateleiras revestidas com melamínico não estavam instaladas, sendo executadas apenas as barras de alumínio que compõe as mãos

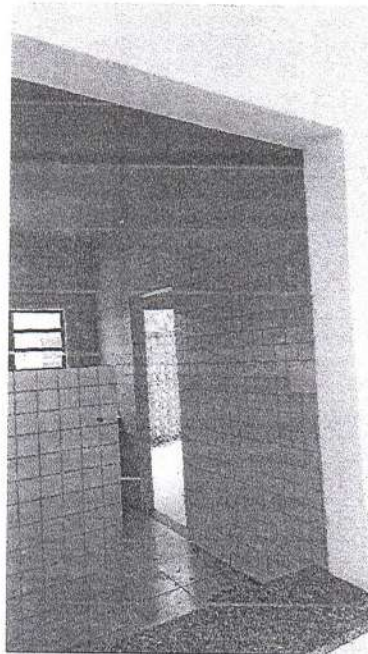

Prefeitura de Tamboril

francesas de suporte das prateleiras da dispensa. Assim, deve ainda ser instalado prateleiras da dispensa, do depósito, do armário da área de serviço, além do armário da área de atendimento da cozinha e da pia da cozinha e suas portas para armário.



Figura 50 - Mão francesa de suporte da dispensa

Observou-se que a instalação de gás prevista foi executada com tubo pvc em vez do tubo de aço sem costura SCH 40 especificado, assim, constata-se erro grave de execução que poderia por em risco a edificação e seus utilizadores. Contata-se na vistoria que os revestimentos da cozinha já foram executados, assim, para instalação do sistema de distribuição de gás seria necessário a demolição do revestimento e do piso, além de parte da bancada da pia que já foi executada. Dessa forma, o custo de instalação desse sistema seria demasiado em contraste com a opção tradicional de utilizar o gás de cozinha próximo ao fogão.

A

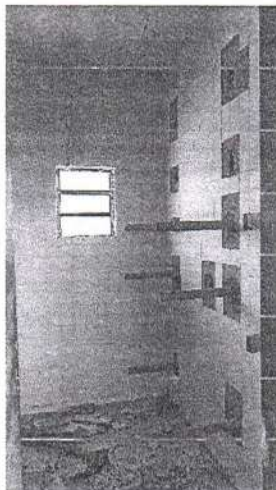

Figura 51 - Tubulação de gás com tubo PVC



Figura 52 - Entrada de gás executada com tubo pvc

Observou-se que em algumas janelas não tinham sido instalados os vidros lisos incolores de 4 (quatro) mm de espessura. As janelas identificadas são a janela da fachada da sala da diretoria, da fachada da sala da secretaria e da fachada posterior da sala dos

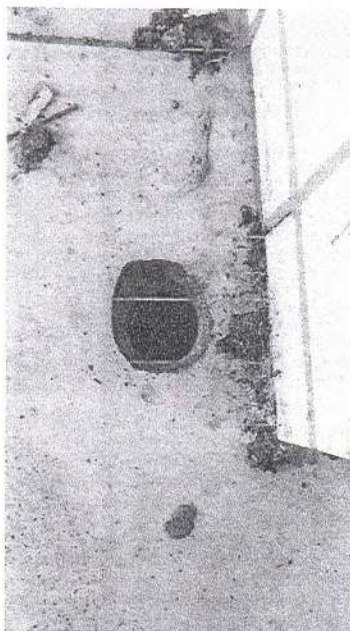

Prefeitura de Tamboril

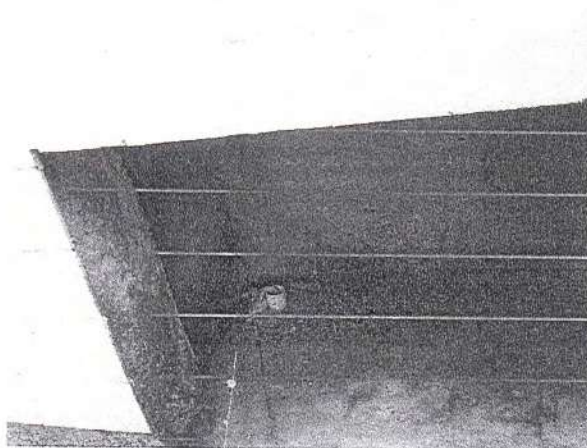
professores, sala da secretaria e sala da diretoria. Os quantitativos referentes a cada janela estão expostos no memorial de cálculo em anexo.



Figura 53 - Janela da sala da diretoria sem vidro incolor



Figura 54 - Fachada posterior da sala dos professores

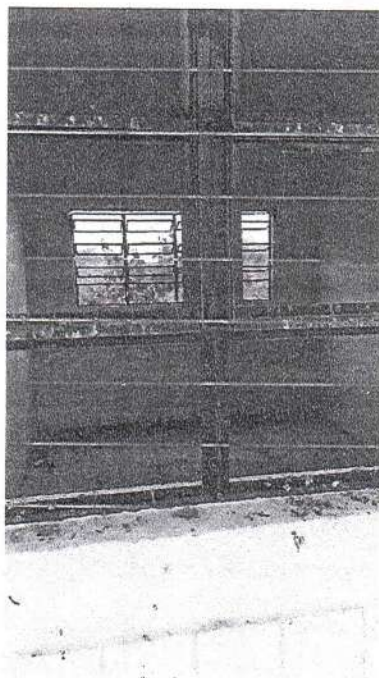

Durante a análise do projeto observou-se que está previsto a instalação de espelhos nos WC's, lavabos e vestiários e do conjunto de mastro p/três bandeiras e pedestal mesmo estes serviços não estando na lista de serviços conveniados entre o FNDE e a Prefeitura Municipal de Tamboril. Assim, inclui-se estes serviços como parte dos serviços remanescente da obra, já que os mesmos estão presentes no projeto original.



3.9. Instalações rede lógica

Não foi encontrado nenhum elemento relativo as instalações da rede lógica da edificação, nem indícios que as instalações embutidas dessa rede foram executadas parcialmente em vista que os pontos de utilização e quadro de distribuição não foi encontrado e as paredes já apresentam revestimento final.

3.10. Portal de acesso

O portal de acesso apresentava-se parcialmente executado com a mureta de entrada em cobogó conforme projeto e cobertura com estrutura de madeira e telha cerâmica colonial.

Como serviços remanescentes destaca-se a ausência do Portão de abrir em metalon 40x40mm c/10 cm em duas folhas com tirantes de sustentação com rosca total Ref. DP-48 e do fio de arame liso conforme especificado no projeto de detalhamento arquitetônico do portal de acesso representado na Folha 11 – Proposta muro e cerca.

Além disso necessita-se a execução da cumeeira com telha cerâmica emboçada na cobertura e de uma área de 1,6 metros quadrados da cobertura em telha cerâmica colonial na extremidade da estrutura de madeira já executada,



Figura 15 – Rampa cimentícia de entrada da edificação

3.11. Muro de Contorno e Gradil

Durante a análise dos projetos, orçamentos e situação atual da obra foi observado que não se previa inicialmente a construção do muro de contorno e de fachada da edificação. Propõe-se assim a construção do muro de contorno com estrutura de concreto e vedação em alvenaria de tijolos cerâmicos furados 9x19x19 cm revestido por chapisco, massa única de emboço/reboco, selador acrílico e pintura com tinta látex acrílica em duas demãos.

Ja para a tachada foi observado que a empresa executora construiu uma mureta de aproximadamente 70 (setenta) centímetros de altura nas adjacências do portal de acesso. Neste caso propõe-se a instalação de cerca/gradil nyloflor com altura 1,53 M e malha 5x20 cm – Fio 5,00mm, com fixadores de poliamida em poste 40x60mm chumbados em base de concreto revestido em poliéster por processo de eletroestática na cor branca acima da mureta.

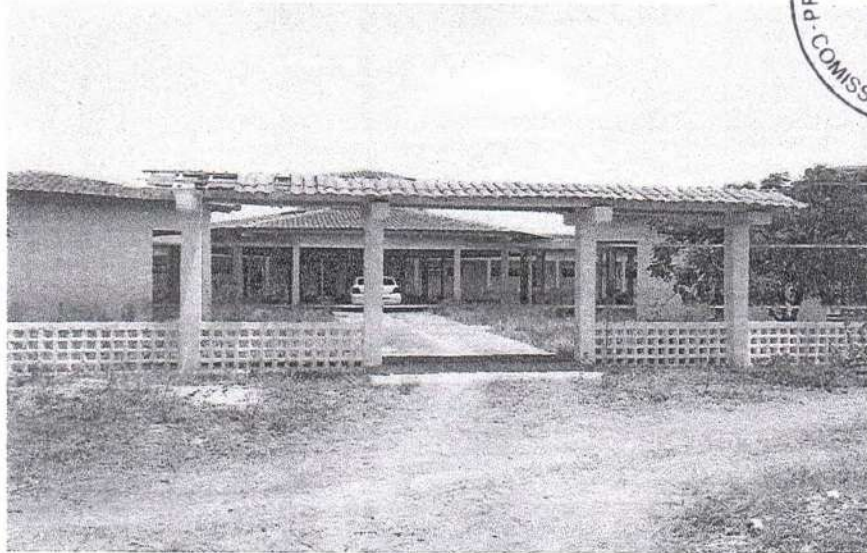

Figura 55 - Mureta com 70 cm de altura na fachada

3.12. Reservatório inferior

Durante a vistoria não foi encontrado o reservatório inferior de água da edificação que segundo a Folha 01 do projeto do Castelo D'água de concreto deveria ser implantado a dois metros e quinze centímetros do reservatório superior. Salienta-se que o serviço de construção do reservatório inferior e superior não se apresentava como serviço licitado (conveniado) primariamente.

Assim, como a estrutura do castelo d'água (reservatório superior) já se apresenta executada, recomenda-se a construção do reservatório inferior conforme os padrões estabelecidos pelo projeto de arquitetura do reservatório inferior na Folha 01- Castelo D'água de concreto reservatório inferior e na folha 06 do projeto estrutural do reservatório inferior.

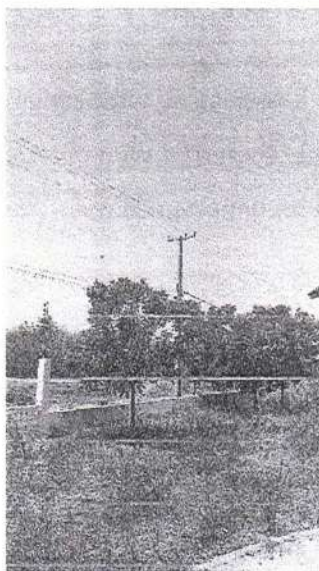
3.13. Limpeza da obra





Como último serviço remanescente destaca-se a limpeza geral da obra que deverá ser executada em toda área construída e no terreno de implantação da obra de forma que a obra esteja pronta para entrar em operação ao final do serviço.



4. CONCLUSÃO GERAL

Do exposto, conclui-se que o prédio inspecionado possui diversos serviços remanescentes a serem executadas e além disso, por avaliação da funcionabilidade e do grau de deterioração de alguns sistemas, é recomendado que alguns serviços como pintura e rejuntamento sejam executados novamente. Devido a erros construtivos da empresa executante, alguns serviços como o sistema contra descargas atmosféricas não podem ser mais executados pois são inviáveis. Assim a completude do objeto pode não ser completa, porém é possível executar os serviços remanescentes e atingir a qualidade de funcionabilidade exigida para a operação da escola no projeto original em vista do grau de avanço da obra demonstrado neste laudo. Salienta-se que a operação da ESCOLA na edificação depende de diversos aspectos sociais e econômicos que vão além das condições físicas dos sistemas da edificação. Dessa forma, este laudo serve como auxílio para decisão das autoridades competentes.

Tamboril, maio de 2022.



Anotação de Responsabilidade Técnica - ART
Lei nº 6.496, de 7 de dezembro de 1977

CREA-CE

ART OBRA / SERVIÇO
Nº CE20220977604

Conselho Regional de Engenharia e Agronomia do Ceará



1. Responsável Técnico _____
DANIEL NASCIMENTO CAMPOS DOS ANJOS
 Título profissional: ENGENHEIRO CIVIL
 RNP: 0619139436
 Registro: 34712CE

2. Dados do Contrato _____
 Contratante: Prefeitura Municipal de Tamboril
 Rua Germiniano Rodrigues de Farias
 Complemento: _____ Bairro: São Pedro
 Cidade: TAMBORIL UF: CE CEP: 63750000
 CPF/CNPJ: 07.705.817/0001-04
 Nº: S/N
 Contrato: Não especificado Celebrado em:
 Valor: R\$ 500,00 Tipo de contratante: Pessoa Jurídica de Direito Público
 Ação Institucional: NENHUMA - NÃO OPTANTE

3. Dados da Obra/Serviço _____
 OUTROS Bom Jardim Nº: S/N
 Complemento: _____ Bairro: Localidade
 Cidade: TAMBORIL UF: CE CEP: 63750000
 Data de Início: 24/03/2022 Previsão de término: 04/05/2022 Coordenadas Geográficas: -4.738384, -40.317032
 Finalidade: SEM DEFINIÇÃO Código: Não Especificado
 Proprietário: Prefeitura Municipal de Tamboril CPF/CNPJ: 07.705.817/0001-04

4. Atividade Técnica _____
 14 - Elaboração
 35 - Elaboração de orçamento > CONSTRUÇÃO CIVIL > EDIFICAÇÕES > DE EDIFICAÇÃO >
 #1.1.1.1 - DE ALVENARIA
 Quantidade 1,00
 Unidade un

Após a conclusão das atividades técnicas o profissional deve proceder a baixa desta ART

5. Observações _____
 Orçamento dos serviços remanescentes de Construção de Espaço educativo urbano e rural - 4 salas (Padrão FNDE) na localidade de Bom Jardim.

6. Declarações _____
 - Declaro que estou cumprindo as regras de acessibilidade previstas nas normas técnicas da ABNT, na legislação específica e no decreto n. 5296/2004.

7. Entidade de Classe _____
 NENHUMA - NÃO OPTANTE

8. Assinaturas _____
 Declaro serem verdadeiras as informações acima
 Tamboril, 20 de Julho de 2022
 Local data
 Daniel Nascimento Campos dos Anjos
 DANIEL NASCIMENTO CAMPOS DOS ANJOS - CPF: 054.945.653-86
 Prefeitura Municipal de Tamboril - CNPJ: 07.705.817/0001-04

9. Informações _____
 * A ART é válida somente quando quitada, mediante apresentação do comprovante do pagamento ou conferência no site do Crea.

10. Valor _____
 Valor da ART: R\$ 88,78 Registrada em: 09/05/2022 Valor pago: R\$ 88,78 Nosso Número: 8215352475

A autenticidade desta ART pode ser verificada em: <https://crea-ce.sitac.com.br/publico/>, com a chave: 6B179
 Impresso em: 20/07/2022 às 14:42:26 por: , ip: 191.7.220.199

www.crea.org.br
 Tel: (85) 3453-5800

faleconosco@crea.org.br
 Fax: (85) 3453-5804

CREA-CE
 Conselho Regional de Engenharia
 e Agronomia do Ceará



 Prefeitura de Tamboril	ORÇAMENTO SINTÉTICO		
	PROponente: Prefeitura Municipal de Tamboril, CE CNPJ: 07.705.817/0001-04	DATA: 04/2022 Fonte: SEINFRA-CE SINAPI-CE	BDI: 27,29% VERSÃO: 027.1 Desonerada 03/2022 Desonerada
OBRA: Serviços Remanescentes da obra espaço educativo urbano rural e urbano 4 salas - padrão FNDE na localidade de Bom Jardim	LOCAL: Localidade de Bom Jardim		

ITEM	DESCRIÇÃO	%	VALOR TOTAL C/ BDI
1	ADMINISTRAÇÃO DA OBRA	6,01%	R\$ 19.753,00
2	SERVIÇOS PRELIMINARES	0,59%	R\$ 1.928,10
3	INSTALAÇÕES HIDROSSANITÁRIAS	11,47%	R\$ 37.673,24
4	INSTALAÇÕES ELÉTRICAS	5,53%	R\$ 18.150,81
5	PAREDES E PAINÉIS	0,54%	R\$ 1.759,76
6	ESQUADRIAS E FERRAGENS	5,72%	R\$ 18.780,28
7	COBERTURA	2,20%	R\$ 7.240,63
8	REVESTIMENTOS	2,62%	R\$ 8.614,03
9	PINTURA	5,73%	R\$ 18.831,17
10	ELEMENTOS DECORATIVOS E OUTROS	10,79%	R\$ 35.428,00
11	PORTAL DE ACESSO	0,77%	R\$ 2.534,22
12	MURO DE CONTORNO E GRADIL	41,01%	R\$ 134.698,54
13	RESERVATÓRIO INFERIOR	3,96%	R\$ 12.999,95
14	LIMPEZA DA OBRA	3,07%	R\$ 10.072,83
	TOTAL	100,00%	R\$ 328.464,55

VALOR DO BDI	27,29%
VALOR TOTAL DO	R\$ 328.464,55

IMPORTA O PRESENTE ORÇAMENTO A QUANTIA DE R\$ 328.464,55 (TREZENTOS E VINTE E OITO MIL, QUATROCENTOS E SESENTA E QUATRO REAIS E CINQUENTA E CINCO CENTAVOS)



 ROSÂNGELA CAMPOS DOS ANJOS
 CPF: 06191574256
 CHEFIA 06/19/2021
 PORTAL DE ACESSO

Centro Administrativo Julieta Alves Timbó
 Rua: Germiniano Rodrigues de Farias; S/N - Bairro São Pedro - CNPJ 07.705.817/0001-04
 Fone: (88) 3617-1188 -- www.tamboril.ce.gov.br

(Handwritten mark)



CRONOGRAMA FÍSICO-FINANCEIRO

PROponente: Prefeitura Municipal de Tamboril, CE	DATA: 04/2022	BDI: 27,29%
CNPJ: 07.705.817/0001-04	FONTE:	VERSÃO
OBRA: Serviços Remanescentes da obra espaço educativo urbano rural e urbano 4 salas - padrão FNDE na localidade de Bom Jardim	SEINFRA-CE	027.1 Desonerada
LOCAL: Localidade de Bom Jardim	SINAPI-CE	03/2022 Desonerada

ITEM	DESCRIÇÃO	%	PREÇO TOTAL	30 DIAS		60 DIAS		90 DIAS	
				%	VALOR (R\$)	%	VALOR (R\$)	%	VALOR (R\$)
1	ADMINISTRAÇÃO DA OBRA	6,01%	R\$ 19.753,00	33,33%	R\$ 6.584,33	33,33%	R\$ 6.584,33	33,33%	R\$ 6.584,33
2	SERVIÇOS PRELIMINARES	0,59%	R\$ 1.928,10	100%	R\$ 1.928,10				
3	INSTALAÇÕES HIDROSSANITÁRIAS	11,47%	R\$ 37.673,24	80%	R\$ 30.138,59	30%	R\$ 7.534,65		
4	INSTALAÇÕES ELÉTRICAS	5,53%	R\$ 18.150,81						
5	PAREDES E PANÉIS	0,54%	R\$ 1.759,76	80%	R\$ 14.520,65				
6	ESQUADRIAS E FERRAGENS	5,72%	R\$ 18.780,28	70%	R\$ 13.146,20				
7	COBERTURA	2,20%	R\$ 7.240,63						
8	REVESTIMENTOS	2,62%	R\$ 8.614,03						
9	PINTURA	5,73%	R\$ 18.831,17						
10	ELEMENTOS DECORATIVOS E OUTROS	10,79%	R\$ 35.428,00						
11	PORTAL DE ACESSO	0,77%	R\$ 2.534,22	50%	R\$ 1.267,11				
12	MURO DE CONTORNO E GRADIL	41,01%	R\$ 134.698,54	20%	R\$ 26.935,71				
13	RESERVATÓRIO INFERIOR	3,96%	R\$ 12.999,95						
14	LIMPEZA DA OBRA	3,07%	R\$ 10.072,83						
TOTAL									
TOTAL ACUMULADO									
			R\$ 94.524,69	28,73%	R\$ 94.524,69	28,73%	R\$ 94.524,69	42,50%	R\$ 139.581,37
			R\$ 328.464,55	28,78%	R\$ 94.524,69	57,50%	R\$ 188.883,19	100,00%	R\$ 228.464,55
			R\$ 328.464,55						
			R\$ 12.999,95						
			R\$ 10.072,83						
			R\$ 17.714,00						
			R\$ 1.267,11						
			R\$ 40.409,56						
			R\$ 67.319,27						
			R\$ 12.999,95						
			R\$ 10.072,83						
			R\$ 17.714,00						
			R\$ 1.267,11						
			R\$ 40.409,56						
			R\$ 67.319,27						
			R\$ 12.999,95						
			R\$ 10.072,83						
			R\$ 17.714,00						
			R\$ 1.267,11						
			R\$ 40.409,56						
			R\$ 67.319,27						



SECRETARIA MUNICIPAL DE LICITAÇÃO - TAMBORIL
 Nº 001/2022
 Nº 001/2022
 Nº 001/2022

[Handwritten signature]



ORÇAMENTO ANALÍTICO			
PROponente:	Prefeitura Municipal de Tamboril, CE	DATA:	03/2022
CNPJ:	07.705.817/0001-04	Fonte:	27.3004
OBRA:	Serviços Remanescentes da obra espaço educativo urbano rural e urbano 4 salas - padrão ENDE na localidade de Bom Jardim	SEINFRA/CE:	71 Desonerada
LOCAL:	Localidade de Bom Jardim	SINAPI/CE:	2022 Desonerada



ITEM	FONTE	CÓDIGO	DESCRIÇÃO	UN	QTD	VALOR UNIT. S/ BDI	VALOR NETO C/ BDI	PREÇO TOTAL S/ BDI	PREÇO TOTAL C/ BDI
1 ADMINISTRAÇÃO DA OBRA									
1.1	PROPRIA	PROPRIA01	ADMINISTRAÇÃO DA OBRA	%	100,00	R\$ 155,18	R\$ 197,53	R\$ 15.518,00	R\$ 19.753,00
2 SERVIÇOS PRELIMINARES									
SUBTOTAL								R\$ 1.514,70	R\$ 1.928,10
2.1	SEINFRA-CE	C1937	PLACAS PADRÃO DE OBRA	M2	10,00	R\$ 151,47	R\$ 192,81	R\$ 1.514,70	R\$ 1.928,10
3 INSTALAÇÕES HIDROSSANITÁRIAS									
SUBTOTAL								R\$ 29.596,39	R\$ 37.673,24
3.1	TUBO PVC SOLDÁVEL PARA ÁGUA POTÁVEL								
3.1.1	SINAPI-CE	89402	TUBO, PVC, SOLDÁVEL, DN 25MM, INSTALADO EM RAMAL DE DISTRIBUIÇÃO DE ÁGUA - FORNECIMENTO E INSTALAÇÃO. AF_12/2014	M	35,00	R\$ 9,13	R\$ 11,62	R\$ 319,55	R\$ 406,70
3.2	ADAPTADOR CURTO PVC PARA REGISTRO								
3.2.1	SINAPI-CE	89383	ADAPTADOR CURTO COM ROSCA E ROSCA PARA REGISTRO, PVC, SOLDÁVEL, DN 25MM X 3/4, INSTALADO EM RAMAL OU SUBRAMAL DE ÁGUA - FORNECIMENTO E INSTALAÇÃO. AF_12/2014	UN	1,00	R\$ 5,73	R\$ 7,29	R\$ 5,73	R\$ 7,29
3.3	REGISTRO DE GAVETA COM ACABAMENTO								
3.3.1	SINAPI-CE	94792	REGISTRO DE GAVETA BRUTO, LATÃO, ROSCÁVEL, 1", COM ACABAMENTO E CANOPLA CROMADOS - FORNECIMENTO E INSTALAÇÃO. AF_08/2021	UN	1,00	R\$ 101,59	R\$ 129,31	R\$ 101,59	R\$ 129,31
3.4	DIVERSOS - ÁGUA FRIA								
3.4.1	SINAPI-CE	95635	KIT CAVALETE PARA MEDIÇÃO DE ÁGUA - ENTRADA PRINCIPAL, EM PVC SOLDÁVEL DN 25 (3/4") FORNECIMENTO E INSTALAÇÃO (EXCLUSIVO HIDRÔMETRO). AF_11/2016	UN	1,00	R\$ 170,29	R\$ 216,76	R\$ 170,29	R\$ 216,76
3.4.2	SINAPI-CE	95674	HIDRÔMETRO DN 20 (3/4"), 3,0 MP/H FORNECIMENTO E INSTALAÇÃO. AF_11/2016	UN	1,00	R\$ 124,24	R\$ 158,15	R\$ 124,24	R\$ 158,15
3.4.3	SEINFRA-CE	C2506	TORNEIRA DE PRESSÃO P/JARDIM DE 3/4"	UN	5,00	R\$ 27,85	R\$ 35,45	R\$ 139,25	R\$ 177,25
3.4.4	SINAPI-CE	102617	CAIXA D'ÁGUA EM POLIÉSTER REFORÇADO COM FIBRA DE VIDRO, 5000 LITROS - FORNECIMENTO E INSTALAÇÃO. AF_06/2021	UN	1,00	R\$ 3.200,07	R\$ 4.200,66	R\$ 3.200,07	R\$ 4.200,66
3.5	TUBO PVC SOLDÁVEL PARA ESGOTO								
3.5.1	SINAPI-CE	89848	TUBO PVC, SERIE NORMAL, ESGOTO FREDIAL, DN 100 MM, FORNECIDO E INSTALADO EM SUBCOLETOR AÉREO DE ESGOTO SANITÁRIO. AF_12/2014	M	20,00	R\$ 28,65	R\$ 36,47	R\$ 573,00	R\$ 729,40
3.6	DIVERSOS - ESGOTO								
3.6.1	SEINFRA-CE	C0601	CAIXA DE GORDURA EM ALVENARIA (90X90X120 CM)	UN	1,00	R\$ 305,78	R\$ 389,23	R\$ 305,78	R\$ 389,23
3.7	LOUÇAS - FORNECIMENTO E INSTALAÇÃO								
3.7.1	SINAPI-CE	100849	ASSENTO SANITÁRIO CONVENCIONAL - FORNECIMENTO E INSTALAÇÃO. AF_01/2020	UN	7,00	R\$ 38,90	R\$ 49,52	R\$ 272,30	R\$ 346,64
3.7.2	SINAPI-CE	95470	VARO SANITÁRIO SIFONADO CONVENCIONAL COM LOUÇA BRANCA, INCLUSO CONJUNTO DE LIGAÇÃO PARA BACIA SANITÁRIA AJUSTÁVEL - FORNECIMENTO E INSTALAÇÃO. AF_10/2016	UN	2,00	R\$ 283,43	R\$ 360,78	R\$ 566,86	R\$ 721,56
3.7.3	SEINFRA-CE	C0348	BACIA DE LOUÇA BRANCA C/CAIXA ACOPLADA	UN	1,00	R\$ 741,43	R\$ 943,77	R\$ 741,43	R\$ 943,77
3.7.4	SINAPI-CE	86884	ENGATE FLEXÍVEL EM PLÁSTICO BRANCO, 1/2 X 30CM - FORNECIMENTO E INSTALAÇÃO. AF_01/2020	UN	11,00	R\$ 9,30	R\$ 11,84	R\$ 102,30	R\$ 130,24
3.7.5	SEINFRA-CE	C3004	LAVATÓRIO DE LOUÇA BRANCA S/COLUNA C/TORNEIRA DE METAL E ACESSÓRIOS - PADRÃO POPULAR	UN	2,00	R\$ 265,92	R\$ 338,49	R\$ 531,84	R\$ 676,98
3.7.6	SINAPI-CE	86920	TANQUE DE LOUÇA BRANCA COM COLUNA, 30L OU EQUIVALENTE, INCLUSO SIFÃO FLEXÍVEL EM PVC, VÁLVULA PLÁSTICA E TORNEIRA DE METAL CROMADO PADRÃO POPULAR - FORNECIMENTO E INSTALAÇÃO. AF_01/2020	UN	1,00	R\$ 727,36	R\$ 925,86	R\$ 727,36	R\$ 925,86
3.7.7	SINAPI-CE	100860	CHUVEIRO ELÉTRICO COMUM CORPO PLÁSTICO, TIPO DUCHA FORNECIMENTO E INSTALAÇÃO. AF_01/2020	UN	1,00	R\$ 79,36	R\$ 101,02	R\$ 79,36	R\$ 101,02
3.8	METAIS E ACESSÓRIOS								
3.8.1	SINAPI-CE	99635	VÁLVULA DE DESCARGA METÁLICA, BASE 1 1/2", ACABAMENTO METÁLICO CROMADO - FORNECIMENTO E INSTALAÇÃO. AF_08/2021	UN	5,00	R\$ 353,33	R\$ 449,75	R\$ 1.766,65	R\$ 2.248,75
3.8.2	SINAPI-CE	86881	SIFÃO DO TIPO GARRAFA EM METAL CROMADO 1 X 1 1/2 - FORNECIMENTO E INSTALAÇÃO. AF_01/2020	UN	7,00	R\$ 146,57	R\$ 186,57	R\$ 1.025,99	R\$ 1.305,99
3.8.3	SINAPI-CE	86883	SIFÃO DO TIPO FLEXÍVEL EM PVC 1 X 1 1/2 - FORNECIMENTO E INSTALAÇÃO. AF_01/2020	UN	2,00	R\$ 14,12	R\$ 17,97	R\$ 28,24	R\$ 35,94
3.8.4	SINAPI-CE	86906	TORNEIRA CROMADA DE MESA, 1/2 OU 3/4, PARA LAVATÓRIO, PADRÃO POPULAR - FORNECIMENTO E INSTALAÇÃO. AF_01/2020	UN	9,00	R\$ 59,40	R\$ 75,61	R\$ 534,60	R\$ 680,49
3.8.5	SINAPI-CE	86877	VÁLVULA EM METAL CROMADO 1 1/2 X 1 1/2 PARA TANQUE OU LAVATÓRIO, COM OU SEM LADRÃO - FORNECIMENTO E INSTALAÇÃO. AF_01/2020	UN	9,00	R\$ 48,54	R\$ 61,79	R\$ 436,86	R\$ 556,11
3.8.6	SINAPI-CE	86878	VÁLVULA EM METAL CROMADO TIPO AMERICANA 3 1/2 X 1 1/2 PARA PLA - FORNECIMENTO E INSTALAÇÃO. AF_01/2020	UN	2,00	R\$ 52,29	R\$ 66,56	R\$ 104,58	R\$ 133,12
3.8.7	SINAPI-CE	86915	TORNEIRA CROMADA DE MESA, 1/2 OU 3/4, PARA LAVATÓRIO, PADRÃO MÉDIO - FORNECIMENTO E INSTALAÇÃO. AF_01/2020	UN	2,00	R\$ 113,67	R\$ 144,69	R\$ 227,34	R\$ 289,38
3.8.8	SINAPI-CE	95547	SABONETEIRA PLÁSTICA TIPO DISPENSER PARA SABONETE LÍQUIDO COM RESERVATÓRIO 200 A 1500 ML, INCLUSO FIXAÇÃO. AF_01/2020	UN	10,00	R\$ 69,73	R\$ 89,76	R\$ 697,30	R\$ 897,60
3.8.9	SINAPI-CE	95544	PAPELEIRA DE PAREDE EM METAL CROMADO SEM TAMPA, INCLUSO FIXAÇÃO. AF_01/2020	UN	8,00	R\$ 33,07	R\$ 42,09	R\$ 264,56	R\$ 336,72
3.8.10	SINAPI-CE	95543	PORTA TOALHA BANHO EM METAL CROMADO, TIPO BARRA, INCLUSO FIXAÇÃO. AF_01/2020	UN	1,00	R\$ 45,84	R\$ 58,35	R\$ 45,84	R\$ 58,35
3.8.11	SEINFRA-CE	C4825	PORTA PAPEL TOALHA (DISPENSER) EM ADES	UN	9,00	R\$ 52,74	R\$ 67,13	R\$ 474,66	R\$ 604,17



3.8.17	SINAPI-CE	100868	BARRA DE APOIO RETA, EM ACO INOX POLIDO, COMPRIMENTO 80 CM, FIXADA NA PAREDE - FORNECIMENTO E INSTALAÇÃO. AF_01/2020	TIN	2,00	R\$	419,05	R\$	838,10	R\$	1.066,87
3.8.13	PROFRIA	PROFRIA02	BARRA DE APOIO PARA DEFICIENTE EM FERRO GALVANIZADO DE 1 1/2", L = 140CM (LAVATÓRIO), INCLUSIVE PARAFUSOS DE FIXAÇÃO E PINTURA	UN	2,00	R\$	376,02	R\$	752,04	R\$	957,28
3.8.14	SEINFRA-CE	C1251	ESCADA DE MARINHEIRO, C/TUBO GALVANIZADO 3/4", H=VAR	M	5,50	R\$	302,09	R\$	1.661,50	R\$	2.114,92
3.9			OUTROS								
3.9.1	SINAPI-CE	98099	SUNIDOURO CONFORME PROJETO	UN	1,00	R\$	4.088,87	R\$	4.088,87	R\$	5.204,72
3.9.2	SINAPI-CE	98085	FOSSA SÉPTICA CONFORME PROJETO	UN	1,00	R\$	8.588,31	R\$	8.588,31	R\$	10.932,06

4 INSTALAÇÕES ELÉTRICAS SUBTOTAL R\$ 14.259,27 R\$ 18.150,91

4.1			FIOS E CABOS								
4.1.1	SINAPI-CE	91926	CABO DE COBRE FLEXIVEL ISOLADO, 2,5 MMF, ANTI-CHAMA 450/750 V, PARA CIRCUITOS TERMINAIS - FORNECIMENTO E INSTALAÇÃO. AF_12/2015	M	300,00	R\$	3,81	R\$	1.143,00	R\$	1.455,00
4.1.2	SINAPI-CE	91930	CABO DE COBRE FLEXIVEL ISOLADO, 6 MMF, ANTI-CHAMA 450/750 V, PARA CIRCUITOS TERMINAIS - FORNECIMENTO E INSTALAÇÃO. AF_12/2015	M	60,00	R\$	8,63	R\$	517,80	R\$	659,40
4.1.3	SINAPI-CE	91932	CABO DE COBRE FLEXIVEL ISOLADO, 10 MMF, ANTI-CHAMA 450/750 V, PARA CIRCUITOS TERMINAIS - FORNECIMENTO E INSTALAÇÃO. AF_12/2015	M	60,00	R\$	14,27	R\$	856,20	R\$	1.089,60
4.1.4	SINAPI-CE	92981	CABO DE COBRE FLEXIVEL ISOLADO, 16 MMF, ANTI-CHAMA 450/750 V, PARA DISTRIBUIÇÃO - FORNECIMENTO E INSTALAÇÃO. AF_12/2015	M	40,00	R\$	15,57	R\$	622,80	R\$	792,80
4.2			INTERRUPTOR								
4.2.1	SINAPI-CE	91953	INTERRUPTOR SIMPLES (1 MÓDULO), 10A/250V, INCLUINDO SUPORTE E PLACA - FORNECIMENTO E INSTALAÇÃO. AF_12/2015	UN	5,00	R\$	21,21	R\$	106,05	R\$	135,00
4.2.2	SINAPI-CE	91959	INTERRUPTOR SIMPLES (2 MÓDULOS), 10A/250V, INCLUINDO SUPORTE E PLACA - FORNECIMENTO E INSTALAÇÃO. AF_12/2015	UN	1,00	R\$	33,61	R\$	33,61	R\$	42,79
4.3			TOMADAS ELÉTRICAS DE EMBUTIR								
4.3.1	SINAPI-CE	92000	TOMADA BAIXA DE EMBUTIR (1 MÓDULO), 2P+T 10 A, INCLUINDO SUPORTE E PLACA - FORNECIMENTO E INSTALAÇÃO. AF_12/2015	UN	8,00	R\$	22,43	R\$	179,44	R\$	228,40
4.4			QDL - BLOCO - ADMINISTRATIVO, PEDAGÓGICO E SERVIÇO-380/220 VOLTS								
4.4.1	SINAPI-CE	101875	QUADRO DE DISTRIBUIÇÃO DE ENERGIA EM CHAPA DE AÇO GALVANIZADO, DE EMBUTIR, COM BARRAMENTO TRIFÁSICO, PARA 12 DISJUNTORES DIN 100A - FORNECIMENTO E INSTALAÇÃO. AF_10/2020	UN	3,00	R\$	402,91	R\$	1.208,73	R\$	1.538,58
4.5			CAIXA DE MEDIÇÃO								
4.5.1	SINAPI-CE	101530	ENTRADA DE ENERGIA ELÉTRICA, SUBTERRÂNEA, TRIFÁSICA, COM CAIXA DE SOBREPOR, CABO DE 16 MM2 E DISJUNTOR LTN 50A (NÃO INCLUSA MURETA DE ALVENARIA). AF_07/2020_P	UN	1,00	R\$	1.305,64	R\$	1.305,64	R\$	1.661,93
4.6			LUMINÁRIAS								
4.6.1	SEINFRA-CE	C1637	LUMINÁRIA FLUORESCENTE COMPLETA (1 X 32)W	UN	5,00	R\$	82,50	R\$	412,50	R\$	525,05
4.6.2	SEINFRA-CE	C1638	LUMINÁRIA FLUORESCENTE COMPLETA (2 X 32)W	UN	75,00	R\$	104,98	R\$	7.873,50	R\$	10.022,25

5 PAREDES E PANÉIS SUBTOTAL R\$ 1.382,49 R\$ 1.759,76

5.1			ALVENARIA								
5.1.1	SINAPI-CE	103329	ALVENARIA DE VEDAÇÃO DE BLOCOS CERÂMICOS FURADOS NA HORIZONTAL DE 9X19X19 CM (ESPESSURA 9 CM) E ARGAMASSA DE ASSENTAMENTO COM PREPARO MANUAL. AF_12/2021	M2	2,38	R\$	73,30	R\$	174,45	R\$	222,05
5.2			DIVISÓRIAS								
5.2.1	SEINFRA-CE	C4096	DIVISÓRIA DE GRANITO CINZA E=3cm	M2	2,52	R\$	479,38	R\$	1.208,04	R\$	1.537,70

6 ESQUADRIAS E FERRAGENS SUBTOTAL R\$ 14.753,79 R\$ 19.760,28

6.1			MADEIRA								
6.1.1	SINAPI-CE	90843	KIT DE PORTA DE MADEIRA PARA PINTURA, SEMI-OCA (LEVE OU MÉDIA), PADRÃO MÉDIO, 80X210CM, ESPESSURA DE 3,5CM, ITENS INCLUSOS: DOBRADIÇAS, MONTAGEM E INSTALAÇÃO DO BATENTE, FECHADURA COM EXECUÇÃO DO FURO - FORNECIMENTO E INSTALAÇÃO. AF_12/2019	UN	1,00	R\$	938,99	R\$	1.195,24	R\$	1.195,24
6.1.2	SINAPI-CE	90822	PORTA DE MADEIRA PARA PINTURA, SEMI-OCA (LEVE OU MÉDIA), 80X210CM, ESPESSURA DE 3,5CM, INCLUSO DOBRADIÇAS - FORNECIMENTO E INSTALAÇÃO. AF_12/2019	UN	3,00	R\$	371,25	R\$	1.113,75	R\$	1.417,68
6.1.3	SEINFRA-CE	C1994	PORTA TIPO PARANÁ (S/ACESSÓRIOS)	M2	2,88	R\$	122,11	R\$	351,68	R\$	447,64
6.1.4	SINAPI-CE	100659	ALIZAR DE 5X1,5CM PARA PORTA FIXADO COM PREGOS, PADRÃO MÉDIO - FORNECIMENTO E INSTALAÇÃO. AF_12/2019	M	80,10	R\$	9,41	R\$	753,74	R\$	959,60
6.1.5	SINAPI-CE	100874	PUXADOR PARA PCD, FIXADO NA PORTA - FORNECIMENTO E INSTALAÇÃO. AF_01/2020	UN	8,00	R\$	379,55	R\$	3.036,40	R\$	3.865,04
6.2			METÁLICAS								
6.2.1	SEINFRA-CE	C1516	JANELA DE ALUMÍNIO, TIPO VENEZIANA	M2	10,08	R\$	523,76	R\$	5.279,50	R\$	6.720,24
6.3			FERRAGENS PARA ESQUADRIAS DE MADEIRA								

MANEJO DE PORTA
 CREA 06/15/2019
 PORTA TIPO PARANÁ



6.3.1	SEINFRA-CE	C1360	FECHADURA COMPLETA PARA PORTA EXTERNA	UN	18,00	R\$ 127,58	R\$ 2.296,44	R\$ 2.923,20
6.3.2	SEINFRA-CE	C4553	FECHADURA DE TARJETA (LIVRE-OCUPADA) PARA FIXAÇÃO EM GRANITO	UN	5,00	R\$ 90,65	R\$ 453,25	R\$ 576,95
6.3.3	SEINFRA-CE	C4552	DOBRADIÇA PARA FIXAÇÃO EM GRANITO	UN	6,00	R\$ 88,34	R\$ 530,04	R\$ 674,70

7								SUBTOTAL		R\$ 5.688,02	R\$ 7.240,63
7.1								TELHAS E ESTRUTURA DE MADEIRA			
7.1.1	SEINFRA-CE	C4459	MADEIRAMENTO P/ TELHA CERÂMICA - (RIPA, CAIBRO)	M2	36,00	R\$ 52,61	R\$ 66,97	R\$ 2.410,92			
7.1.2	SEINFRA-CE	C4462	TELHA CERÂMICA	M2	36,00	R\$ 63,38	R\$ 80,68	R\$ 2.904,48			
7.2								CHAPAS			
7.2.1	SEINFRA-CE	C2249	RUFO DE CHAPA GALVANIZADA 26 DESENVOLVIMENTO 33cm	M	24,60	R\$ 34,03	R\$ 43,32	R\$ 1.065,67			
7.2.2	SEINFRA-CE	C0657	CALHA DE ALUMÍNIO DESENVOLVIMENTO DE 25cm	M	12,00	R\$ 56,27	R\$ 71,63	R\$ 859,56			

8								SUBTOTAL		R\$ 6.765,29	R\$ 8.614,03
8.1								MASSA			
8.1.1	SINAPI-CE	87878	CHAPISCO APLICADO EM ALVENARIAS E ESTRUTURAS DE CONCRETO INTERNAS, COM COLHER DE PEDREIRO. ARGAMASSA TRAÇO 1:3 COM PREPARO MANUAL. AF_06/2014	M2	4,96	R\$ 5,68	R\$ 4,68	R\$ 23,21			
8.1.2	SINAPI-CE	87528	EMBOÇO, PARA RECEBIMENTO DE CERÂMICA, EM ARGAMASSA TRAÇO 1:2:8, PREPARO MANUAL, APLICADO MANUALMENTE EM FACES INTERNAS DE PAREDES, PARA AMBIENTE COM ÁREA MENOR QUE 5M2, ESPESURA DE 20MM, COM EXECUÇÃO DE TALISCAS. AF_06/2014	M2	4,96	R\$ 35,79	R\$ 45,56	R\$ 225,98			
8.2								ACABAMENTO			
8.2.1	SEINFRA-CE	C4431	CERÂMICA ESMALTADA C/ ARG. CIMENTO E AREIA ATÉ 10x10cm (100 cm²) - DECORATIVA P/ PAREDE	M2	8,79	R\$ 102,51	R\$ 130,48	R\$ 1.146,92			
8.2.2	SEINFRA-CE	C1427	REJUNTAMENTO C/ ARG. PRÉ-FABRICADA, JUNTA ENTRE 2mm E 6mm EM CERÂMICA, ACIMA DE 30x30 cm (900 cm²) E PORCELANATOS (PAREDE/PISO)	M2	645,61	R\$ 8,78	R\$ 11,18	R\$ 7.217,92			

9								SUBTOTAL		R\$ 14.791,90	R\$ 18.831,17
9.1								PINTURA ACRÍLICA			
9.1.1	SINAPI-CE	88488	APLICAÇÃO MANUAL DE PINTURA COM TINTA LÁTEX ACRÍLICA EM PAREDES, DUAS DEMÃO. AF_06/2014	M2	562,45	R\$ 10,80	R\$ 13,75	R\$ 7.733,69			
9.1.2	SINAPI-CE	88488	APLICAÇÃO MANUAL DE PINTURA COM TINTA LÁTEX ACRÍLICA EM TETO, DUAS DEMÃO. AF_06/2014	M2	504,41	R\$ 12,38	R\$ 15,76	R\$ 7.949,50			
9.1.3	SEINFRA-CE	C1907	PINTURA DE PISO INTERNO/EXTERNO. C/TINTA BASE RESINA ACRÍLICA-QUARTZO. 2 DEMÃO	M2	72,00	R\$ 19,66	R\$ 25,03	R\$ 1.802,16			
9.2								ESMALTE			
9.2.1	SINAPI-CE	102218	PINTURA TINTA DE ACABAMENTO (PIGMENTADA) ESMALTE SINTÉTICO FOSCO EM MADEIRA, 2 DEMÃO. AF_01/2021	M2	32,13	R\$ 12,85	R\$ 16,36	R\$ 525,65			
9.2.2	SINAPI-CE	102208	PINTURA TINTA DE ACABAMENTO (PIGMENTADA) ESMALTE SINTÉTICO FOSCO EM MADEIRA, 1 DEMÃO. AF_01/2021	M2	70,00	R\$ 6,42	R\$ 8,17	R\$ 571,90			
9.2.3	SINAPI-CE	100742	PINTURA COM TINTA ALQUÍDICA DE ACABAMENTO (ESMALTE SINTÉTICO ACELINADO) APLICADA A ROLO OU PINCEL SOBRE SUPERFÍCIES METÁLICAS (EXCETO PERFIL) EXECUTADO EM OBRA (POR DEMÃO). AF_01/2020	M2	10,08	R\$ 19,35	R\$ 24,63	R\$ 248,27			

10								SUBTOTAL		R\$ 27.832,51	R\$ 35.428,00
10.1								ELEMENTOS DECORATIVOS E OUTROS			
10.1.1								CONCRETO			
10.1.1	SEINFRA-CE	C0361	BANCO EM ALVENARIA, TAMPO EM CONCRETO, C/ENCOSTO 11-30cm (PINTADO)	M	1,80	R\$ 171,81	R\$ 218,70	R\$ 393,66			
10.2								BANCADA			
10.2.1	SEINFRA-CE	C0357	BANCADA DE GRANITO (OUTRAS CORES) E= 3cm (COLOCADO)	M2	2,19	R\$ 481,05	R\$ 612,33	R\$ 1.341,00			
10.2.2	PROPRIA	PROPRIA03	BANCADA COM TAMPO DE MADEIRA, COM REVESTIMENTO MELAMÍNICO BRANCO DIMENSÕES DE 0,80 X 6,0 M	UN	1,00	R\$ 979,99	R\$ 1.247,43	R\$ 1.247,43			
10.3								MADEIRA			
10.3.1	PROPRIA	PROPRIA04	QUADRO ESCOLAR BRANCO COM MOLDURA	M2	18,74	R\$ 346,68	R\$ 441,29	R\$ 8.269,77			
10.3.2	PROPRIA	PROPRIA05	PRATELEIRAS EM COMPENSADO NAVAL DE 18 MM, COM REVESTIMENTO MELAMÍNICO, INCLUSIVE SUPORTE COM MÃO FRANCESA, CONFORME PROJETO	M2	19,98	R\$ 349,18	R\$ 444,47	R\$ 8.880,51			
10.3.3	SEINFRA-CE	C1960	PORTA COMPENSADO P/ARMÁRIO SOB PIA	M2	4,69	R\$ 182,89	R\$ 232,80	R\$ 1.091,83			
10.3.4	SEINFRA-CE	C2216	REVESTIMENTO C/LAMINADO MELAMÍNICO COLADO	M2	10,45	R\$ 60,14	R\$ 76,55	R\$ 799,95			
10.4								INCÊNDIO			
10.4.1	SINAPI-CE	101909	EXTINTOR DE INCÊNDIO PORTÁTIL COM CARGA DE PQS DE 6 KG, CLASSE BC - FORNECIMENTO E INSTALAÇÃO. AF_10/2020_P	UN	8,00	R\$ 268,58	R\$ 341,88	R\$ 2.735,04			
10.5								VIDROS			
10.5.1	SINAPI-CE	102162	INSTALAÇÃO DE VIDRO LISO INCOLOR, E = 4 MM, EM ESQUADRIA DE ALUMÍNIO OU PVC, FIXADO COM BAGUETE. AF_01/2021_P	M2	6,64	R\$ 337,10	R\$ 429,09	R\$ 2.849,16			
10.5.2	SEINFRA-CE	C4835	ESPELHO CRISTAL, ESPESURA 4MM, COM PARAFUSOS DE FIXAÇÃO, SEM MOLDURA	M2	5,36	R\$ 450,49	R\$ 573,43	R\$ 3.073,58			
10.6								OUTROS			

RECEBIMENTO DOS DIÁRIOS
DATA 06/10/2021
POR PIA 030/2021



10.6.1	SEINFRA-CE	C0864	CONJUNTO DE MASTRO P/ TRÊS BANDEIRAS E PEDESTAL	UN	1,00	R\$ 3.728,54	R\$ 4.746,06	R\$ 3.728,54	R\$ 4.746,06	
								SUBTOTAL	R\$ 1.990,94	R\$ 2.534,22
11 PORTAL DE ACESSO										
11.1 MUROS E FECHOS										
11.1.1	SEINFRA-CE	C3659	PORTÃO DE METALON E BARRA CHATA DE FERRO C/FECHADURA E DOBRADIÇA, INCLUS. PINTURA ESMALTE SINTÉTICO	M2	3,92	R\$ 384,54	R\$ 489,48	R\$ 1.507,40	R\$ 1.918,76	
11.1.2			TIRANTE COM ROSCA TOTAL, REF. DP-48, Ø 1 1/4"x600mm, FABRICAÇÃO REAL PERFIL OU SIMILAR	UN	2,00	R\$ 113,39	R\$ 144,33	R\$ 226,78	R\$ 288,66	
11.1.3	SINAPI-CE	345	ARAME GALVANIZADO 18 BWG, D = 1,24MM (0,009 KG/M)	KG	0,37	R\$ 31,88	R\$ 40,58	R\$ 11,80	R\$ 15,01	
11.2 COBERTURA										
11.2.1	SINAPI-CE	94201	TELHAMENTO COM TELHA CERÂMICA CAPA-CANAL, TIPO COLONIAL, COM ATÉ 2 ÁGUAS, INCLUSO TRANSPORTE VERTICAL. AF_07/2019	M2	1,60	R\$ 38,85	R\$ 49,45	R\$ 62,16	R\$ 79,12	
11.2.2	SINAPI-CE	94221	CUMEEIRA PARA TELHA CERÂMICA EMBOÇADA COM ARGAMASSA TRAÇO 1:2:9 (CIMENTO, CAL E AREIA) PARA TELHADOS COM ATÉ 2 ÁGUAS, INCLUSO TRANSPORTE VERTICAL. AF_07/2019	M	9,20	R\$ 19,87	R\$ 25,29	R\$ 182,80	R\$ 232,67	
								SUBTOTAL	R\$ 105.823,46	R\$ 134.698,54
12 MURO DE CONTORNO E GRADIL										
12.1 FUNDAÇÕES E ESTRUTURA										
12.1.1	SEINFRA-CE	C1256	ESCAVAÇÃO MANUAL CAMPO ABERTO EM TERRA ATÉ 2M	M3	54,00	R\$ 45,56	R\$ 57,99	R\$ 2.460,24	R\$ 3.131,46	
12.1.2	SEINFRA-CE	C0095	APILOAMENTO DE PISO OU FUNDO DE VALAS C/MAÇO DE 30 A 60 KG	M2	72,00	R\$ 26,43	R\$ 33,64	R\$ 1.902,96	R\$ 2.422,08	
12.1.3	SEINFRA-CE	C1611	LASTRO DE CONCRETO REGULARIZADO ESP = 5CM	M2	72,00	R\$ 37,97	R\$ 48,33	R\$ 2.733,84	R\$ 3.479,76	
12.1.4	SEINFRA-CE	C0054	ALVENARIA DE EMBASAMENTO DE PEDRA ARGAMASSADA	M3	24,64	R\$ 425,18	R\$ 558,67	R\$ 10.427,16	R\$ 13.272,85	
	SEINFRA-CE	C4592	ALVENARIA DE EMBASAMENTO EM TIJOLO CERÂMICO FURADO C/ ARGAMASSA CIMENTO E AREIA 1:4	M3	6,16	R\$ 612,00	R\$ 779,01	R\$ 3.769,92	R\$ 4.798,70	
12.1.6		C0830	CONCRETO CICLÓPICO FCK 15 MPa COM AGREGADO ADQUIRIDO	M3	4,16	R\$ 525,88	R\$ 669,39	R\$ 2.187,66	R\$ 2.784,66	
12.1.7	SINAPI-CE	92443	MONTAGEM E DESMONTAGEM DE FÓRMA DE PILARES RETANGULARES E ESTRUTURAS SIMILARES, PÉ-DIREITO SIMPLES, EM CHAPA DE MADEIRA COMPENSADA PLASTIFICADA, 18 UTILIZAÇÕES. AF_05/2019	M2	95,55	R\$ 36,08	R\$ 45,93	R\$ 3.447,44	R\$ 4.388,61	
12.1.8	SEINFRA-CE	C4291	CONCRETO MOLDADO "IN LOCO" FCK ACIMA DE 10 MPa, INCLUSIVE LANÇAMENTO E CURA	M3	4,10	R\$ 653,36	R\$ 831,66	R\$ 2.678,78	R\$ 3.409,81	
12.1.9	SEINFRA-CE	C0216	ARMADURA CA-30A MÉDIA D= 6,3 A 10,0mm	KG	215,67	R\$ 14,13	R\$ 17,99	R\$ 3.047,42	R\$ 3.879,90	
12.1.10	SEINFRA-CE	C0217	ARMADURA CA-60 FINA D=3,40 A 6,40mm	KG	77,08	R\$ 12,35	R\$ 15,72	R\$ 951,94	R\$ 1.211,70	
12.1.11	SINAPI-CE	93204	CINTA DE AMARRAÇÃO DE ALVENARIA MOLDADA IN LOCO EM CONCRETO. AF_03/2016	M	180,00	R\$ 57,67	R\$ 73,41	R\$ 10.380,60	R\$ 13.213,80	
12.2 ELEVAÇÃO DO MURO										
12.2.1	SEINFRA-CE	C0073	ALVENARIA DE TIJOLO CERÂMICO FURADO (9x19x19)cm C/ARGAMASSA MISTA DE CAL HIDRATADA ESP. = 10cm (1:2:8)	M2	360,00	R\$ 59,82	R\$ 76,14	R\$ 21.535,20	R\$ 27.410,40	
12.2.2	SINAPI-CE	87878	CHAPISCO APLICADO EM ALVENARIAS E ESTRUTURAS DE CONCRETO INTERNAS, COM COLHER DE PEDREIRO. ARGAMASSA TRAÇO 1:3 COM PREPARO MANUAL. AF_06/2014	M2	756,00	R\$ 3,68	R\$ 4,68	R\$ 2.782,08	R\$ 3.538,08	
12.2.3	SINAPI-CE	87548	MASSA ÚNICA, PARA RECEBIMENTO DE PINTURA, EM ARGAMASSA TRAÇO 1:2:8. PREPARO MANUAI. APLICADA MANUALMENTE EM FACES INTERNAS DE PAREDES, ESPESSURA DE 10MM, COM EXECUÇÃO DE TALISCAS. AF_06/2014	M2	756,00	R\$ 20,86	R\$ 26,55	R\$ 15.770,16	R\$ 20.071,60	
12.3 PINTURA										
12.3.1	SINAPI-CE	88485	APLICAÇÃO DE FUNDO SELADOR ACRÍLICO EM PAREDES, UMA DEMÃO. AF_06/2014	M2	835,94	R\$ 2,20	R\$ 2,80	R\$ 1.839,07	R\$ 2.340,63	
12.3.2	SINAPI-CE	88489	APLICAÇÃO MANUAL DE PINTURA COM TINTA LÁTEX ACRÍLICA EM PAREDES, DUAS DEMÃOS. AF_06/2014	M2	835,94	R\$ 10,80	R\$ 13,75	R\$ 9.028,15	R\$ 11.494,18	
12.4 GRADIL										
12.4.1	SEINFRA-CE	C4727	CERCA/GRADIL NYLUFOR H=1,55M, MALHA 5 X 20CM - FIO 5,00MM, COM FIXADORES DE POLIAMIDA EM POSTE 40 x 60 MM CHUMBADOS EM BASE DE CONCRETO (EXCLUSIVE ESTA), REVESTIDOS EM POLIESTER POR PROCESSO DE PINTURA ELETROSTÁTICA (GRADIL E POSTE) NAS CORES VERDE OU	M	46,00	R\$ 236,54	R\$ 301,09	R\$ 10.880,84	R\$ 13.850,14	

[Handwritten signature]



RESERVATÓRIO INFERIOR														
FUNDAÇÕES E ESTRUTURA														
											FLS	RS	RS	
13												10.212,84	RS	12.999,95
13.1														
13.1.1	SEINFRA-CE	C1256	ESCAVAÇÃO MANUAL CAMPO ABERTO EM TERRA ATÉ 2M	M3	15,30	RS	45,56	RS	57,99	RS	692,07	RS	887,25	
13.1.2	SEINFRA-CE	C0095	APILOAMENTO DE PISO OU FUNDO DE VALAS C/MAÇO DE 30 A 60 KG	M2	9,00	RS	26,43	RS	35,41	RS	247,87	RS	302,76	
13.1.3	SEINFRA-CE	C1611	LASTRO DE CONCRETO REGULARIZADO ESP.= 5CM	M2	9,00	RS	37,97	RS	48,35	RS	341,73	RS	434,97	
13.1.4	SEINFRA-CE	C1291	CONCRETO MOLDADO "IN LOCO" FCK ACIMA DE 10 MPa, INCLUSIVE LANÇAMENTO E CURA	M3	1,75	RS	653,36	RS	831,66	RS	3.103,46	RS	3.050,30	
13.1.5	SEINFRA-CE	C0216	ARMADURA CA-30A MÉDIA D= 6,3 A 10,0mm	KG	34,00	RS	14,13	RS	17,99	RS	763,02	RS	971,40	
13.1.6		C0217	ARMADURA CA-60 FINA D=3,40 A 6,40mm	KG	336,00	RS	12,35	RS	15,72	RS	4.149,60	RS	5.281,92	
13.1.7	SEINFRA-CE	C4609	TAMPA EM CONCRETO ARMADO (0,80 x 0,80 x 0,15 m)	UN	1,00	RS	135,97	RS	173,08	RS	135,97	RS	173,08	
13.1.8	SINAPI-CE	91341	PORTA EM ALUMÍNIO DE ABRIR TIPO VENEZIANA COM GUARNIÇÃO, FIXAÇÃO COM PARAFUSOS - FORNECIMENTO E INSTALAÇÃO. AF_12/2019	M2	0,98	RS	800,14	RS	1.018,50	RS	784,14	RS	998,13	

LIMPEZA DA OBRA														
LIMPEZA														
											RS	RS		
14												7.912,81	RS	10.072,83
14.1														
14.1.1	SEINFRA-CE	C1628	LIMPEZA GERAL	M2	727,28	RS	10,88	RS	13,85	RS	7.912,81	RS	10.072,83	

VALOR BDI	27,29%	27,29%
VALOR DO ORÇAMENTO	RS 258.042,43	RS 328.464,55

IMPORTA O PRESENTE ORÇAMENTO A QUANTIA DE RS 328.464,55 (TREZENTOS E VINTE E OITO MIL, QUATROCENTOS E SESENTA E QUATRO REAIS E CINQUENTA E CINCO CENTAVOS)

[Handwritten signature]



MEMORIAL DE CÁLCULO

PROPONENTE:	Prefeitura Municipal de Tamboril, CE	DATA:	04/2022	BDI:	27,29%
CNPJ:	07.705.817/0001-04	MONTE:	FLS	VERSÃO:	
OBJETO:	Serviços Remanescentes da obra espaço educativo urbano rural e urbano 4 salas - padrão FNDE na localidade de Bom Jardim	SEINNA/CE:	027.1	Desonerada	
LOCAL:	Localidade de Bom Jardim	SINAPI-CE:	003/2022	Desonerada	



ITEM	CÓDIGO	SERVIÇOS	OBSERVAÇÕES
SERVIÇOS PRELIMINARES			
2			
2.1	C1937	PLACAS PADRÃO DE OBRA	
Comprimento	x	Altura	= Total
4,00	x	2,50	= 10,00 M2
INSTALAÇÕES HIDROSSANITÁRIAS			
3			
3.1.1	89402	TUBO, PVC, SOLDÁVEL, DN 25MM, INSTALADO EM RAMAL DE DISTRIBUIÇÃO DE ÁGUA - FORNECIMENTO E INSTALAÇÃO. AF_12/2014	
Quantidade			= Total
35,00			= 35,00 M
3.2.1	89383	ADAPTADOR CURTO COM BOLSA E ROSCA PARA REGISTRO, PVC, SOLDÁVEL, DN 25MM X 3/4, INSTALADO EM RAMAL OU SUB-RAMAL DE ÁGUA - FORNECIMENTO E INSTALAÇÃO. AF_12/2014	
Quantidade			= Total
1,00			= 1,00 UN Cozinha
3.3.1	94792	REGISTRO DE GAVETA BRUTO, LATÃO, ROSCÁVEL, 1", COM ACABAMENTO E CANOPLA CROMADOS - FORNECIMENTO E INSTALAÇÃO. AF_08/2021	
Quantidade			= Total
1,00			= 1,00 UN Cozinha
3.3.1	94792	REGISTRO DE GAVETA BRUTO, LATÃO, ROSCÁVEL, 1", COM ACABAMENTO E CANOPLA CROMADOS - FORNECIMENTO E INSTALAÇÃO. AF_08/2021	
Quantidade			= Total
1,00			= 1,00 UN Vestiário
3.4.1	95635	KIT CAVALETE PARA MEDIÇÃO DE AGUA - ENTRADA PRINCIPAL, EM PVC SOLDÁVEL DN 25 (3/4") FORNECIMENTO E INSTALAÇÃO (EXCLUSIVE HIDRÔMETRO). AF_11/2016	
Quantidade			= Total
1,00			= 1,00 UN
3.4.2	95674	HIDRÔMETRO DN 20 (3/4), 3,0 M ³ /H FORNECIMENTO E INSTALAÇÃO. AF_11/2016	
Quantidade			= Total
1,00			= 1,00 UN
3.4.3	C2506	TORNEIRA DE PRESSÃO P/JARDIM DE 3/4"	
Quantidade			= Total
5,00			= 5,00 UN
3.4.4	102617	CAIXA D'ÁGUA EM POLIÉSTER REFORÇADO COM FIBRA DE VIDRO, 5000 LITROS - FORNECIMENTO E INSTALAÇÃO. AF_06/2021	
Quantidade			= Total
1,00			= 1,00 UN
3.5.1	89848	TUBO PVC, SERIE NORMAL, ESGOTO PREDIAL, DN 100 MM, FORNECIDO E INSTALADO EM SUBCOLETOR AÉREO DE ESGOTO SANITÁRIO. AF_12/2014	
Quantidade			= Total
20,00			= 20,00 M
3.6.1	C0601	CAIXA DE GORDURA EM ALVENARIA (90X90X120 CM)	
Quantidade			= Total
1,00			= 1,00 UN
3.7.1	100849	ASSENTO SANITÁRIO CONVENCIONAL - FORNECIMENTO E INSTALAÇÃO. AF_01/2020	
Quantidade			= Total
2,00			= 2,00 UN WC Masc
3,00			= 3,00 UN WC Fem
1,00			= 1,00 UN Lavabo Masc
1,00			= 1,00 UN Vestiário
			7,00 UN
3.7.2	95470	VASO SANITARIO SIFONADO CONVENCIONAL COM LOUÇA BRANCA, INCLUSO CONJUNTO DE LIGAÇÃO PARA BACIA SANITÁRIA AJUSTÁVEL - FORNECIMENTO E INSTALAÇÃO. AF_10/2016	
Quantidade			= Total
1,00			= 1,00 UN WC Masc



			=	1,00	UN		
				2,00	UN		
3.7.3	C0348	BACIA DE LOUCA BRANCA C/CAIXA ACOPLADA	=	Total			
Quantidade			=	1,00	UN		
1,00							
3.7.4	86884	ENGATE FLEXÍVEL EM PLÁSTICO BRANCO, 1/2 X 30CM - FORNECIMENTO E INSTALAÇÃO. AF_01/2020	=	Total			
Quantidade			=	3,00	UN		WC Masc
3,00			=	3,00	UN		WC Fem
3,00			=	1,00	UN		Lavabo Masc (Lavatório)
1,00			=	1,00	UN		Lavabo Fem (Lavatório)
1,00			=	1,00	UN		Vestiário (Lavatório)
1,00			=	2,00	UN		Cozinha
2,00							
				11,00	UN		
3.7.5	C3004	LAVATÓRIO DE LOUÇA BRANCA S/COLUNA C/TORNEIRA DE METAL E ACESSÓRIOS - PADRÃO POPULAR	=	Total			
Quantidade			=	1,00	UN		WC Masc
1,00			=	1,00	UN		WC Fem
1,00							
				2,00	UN		
3.7.6	86920	TANQUE DE LOUÇA BRANCA COM COLUNA, 30L OU EQUIVALENTE, INCLUSO SIFÃO FLEXÍVEL EM PVC, VÁLVULA PLÁSTICA E TORNEIRA DE METAL CROMADO PADRÃO POPULAR - FORNECIMENTO E INSTALAÇÃO. AF_01/2020	=	Total			
Quantidade			=	1,00	UN		Área de serviço
1,00							
				1,00	UN		
3.7.7	100860	CHUVEIRO ELÉTRICO COMUM CORPO PLÁSTICO, TIPO DUCHA FORNECIMENTO E INSTALAÇÃO. AF_01/2020	=	Total			
Quantidade			=	1,00	UN		Vestiário
1,00							
				1,00	UN		
3.8.1	99635	VÁLVULA DE DESCARGA METÁLICA, BASE 1 1/2", ACABAMENTO METÁLICO CROMADO - FORNECIMENTO E INSTALAÇÃO. AF_08/2021	=	Total			
Quantidade			=	2,00	UN		WC Masc
2,00			=	3,00	UN		WC Fem
3,00							
				5,00	UN		
3.8.2	86881	SIFÃO DO TIPO GARRAFA EM METAL CROMADO 1 X 1.1/2 - FORNECIMENTO E INSTALAÇÃO. AF_01/2020	=	Total			
Quantidade			=	2,00	UN		WC Masc
2,00			=	3,00	UN		WC Fem
3,00			=	2,00	UN		Cozinha
2,00							
				7,00	UN		
3.8.3	86883	SIFÃO DO TIPO FLEXÍVEL EM PVC 1 X 1.1/2 - FORNECIMENTO E INSTALAÇÃO. AF_01/2020	=	Total			
Quantidade			=	1,00	UN		Lavabo Fem
1,00			=	1,00	UN		Vestiário
1,00							
				2,00	UN		
3.8.4	86906	TORNEIRA CROMADA DE MESA, 1/2 OU 3/4, PARA LAVATÓRIO, PADRÃO POPULAR - FORNECIMENTO E INSTALAÇÃO. AF_01/2020	=	Total			
Quantidade			=	3,00	UN		WC Masc
3,00			=	3,00	UN		WC Fem
3,00			=	1,00	UN		Lavabo Masc (Lavatório)
1,00			=	1,00	UN		Lavabo Fem (Lavatório)
1,00			=	1,00	UN		Vestiário (Lavatório)
1,00							
				9,00	UN		
3.8.5	86877	VÁLVULA EM METAL CROMADO 1.1/2 X 1.1/2 PARA TANQUE OU LAVATÓRIO, COM OU SEM LADRÃO - FORNECIMENTO E INSTALAÇÃO. AF_01/2020	=	Total			
Quantidade			=	3,00	UN		WC Masc
3,00			=	3,00	UN		WC Fem
3,00							



Lavabo Masc (Lavatório)
Lavabo Fem (Lavatório)
Vestibário (Lavatório)

1,00	=	1,00	UN	
1,00	=	1,00	UN	
1,00	=	1,00	UN	
		9,00	UN	
3.8.6	86878	VÁLVULA EM METAL CROMADO TIPO AMERICANA 3.1/2 X 1.1/2 PARA PIA - FORNECIMENTO E INSTALAÇÃO. AF_01/2020		
Quantidade		=	Total	
2,00		=	2,00	UN Cozinha
			2,00	UN
3.8.7	86915	TORNEIRA CROMADA DE MESA, 1/2 OU 3/4, PARA LAVATÓRIO, PADRÃO MÉDIO - FORNECIMENTO E INSTALAÇÃO. AF_01/2020		
Quantidade		=	Total	
2,00		=	2,00	UN Cozinha
			2,00	UN
3.8.8	95547	SABONETEIRA PLASTICA TIPO DISPENSER PARA SABONETE LIQUIDO COM RESERVATORIO 800 A 1500 ML, INCLUSO FIXAÇÃO. AF_01/2020		
Quantidade		=	Total	
10,00		=	10,00	UN
			10,00	UN
3.8.9	95544	PAPELEIRA DE PAREDE EM METAL CROMADO SEM TAMPA, INCLUSO FIXAÇÃO. AF_01/2020		
Quantidade		=	Total	
8,00		=	8,00	UN
			8,00	UN
3.8.10	95543	PORTA TOALHA BANHO EM METAL CROMADO, TIPO BARRA, INCLUSO FIXAÇÃO. AF_01/2020		
Quantidade		=	Total	
1,00		=	1,00	UN Vestibário
			1,00	UN
3.8.11	C4825	PORTA PAPEL TOALHA (DISPENSER)EM ABS		
Quantidade		=	Total	
9,00		=	9,00	UN
			9,00	UN
3.8.12	100868	BARRA DE APOIO RETA, EM ACO INOX POLIDO, COMPRIMENTO 80 CM, FIXADA NA PAREDE - FORNECIMENTO E INSTALAÇÃO. AF_01/2020		
Quantidade		=	Total	
2,00		=	2,00	UN
			2,00	UN
3.8.13	PROPRIA02	BARRA DE APOIO PARA DEFICIENTE EM FERRO GALVANIZADO DE 11/2", L = 140CM (LAVATÓRIO), INCLUSIVE PARAFUSOS DE FIXAÇÃO E PINTURA		
Quantidade		=	Total	
2,00		=	2,00	UN
			2,00	UN
3.8.14	C1251	ESCADA DE MARINHEIRO, C/TUBO GALVANIZADO 3/4", H-VAR		
Quantidade		=	Total	
5,50		=	5,50	M
			5,50	M
3.9.1	98099	SUMIDOURO CONFORME PROJETO		
Quantidade		=	Total	
1,00		=	1,00	UN
			1,00	UN
3.9.2	98085	FOSSA SÉPTICA CONFORME PROJETO		
Quantidade		=	Total	

Handwritten signature and stamp.



1,00 = 1,00 UN
1,00 UN

4

INSTALAÇÕES ELÉTRICAS

4.1.1	91926	CABO DE COBRE FLEXÍVEL ISOLADO, 2,5 MM ² , ANTI-CHAMA 450/750 V, PARA CIRCUITOS TERMINAIS - FORNECIMENTO E INSTALAÇÃO. AF_12/2015	=	Total	
Comprimento			=	300,00	M
300,00					
4.1.2	91930	CABO DE COBRE FLEXÍVEL ISOLADO, 6 MM ² , ANTI-CHAMA 450/750 V, PARA CIRCUITOS TERMINAIS - FORNECIMENTO E INSTALAÇÃO. AF_12/2015	=	Total	
Comprimento			=	60,00	M
60,00					
4.1.3	91932	CABO DE COBRE FLEXÍVEL ISOLADO, 10 MM ² , ANTI-CHAMA 450/750 V, PARA CIRCUITOS TERMINAIS - FORNECIMENTO E INSTALAÇÃO. AF_12/2015	=	Total	
Comprimento			=	60,00	M
60,00					
4.1.4	92981	CABO DE COBRE FLEXÍVEL ISOLADO, 16 MM ² , ANTI-CHAMA 450/750 V, PARA DISTRIBUIÇÃO - FORNECIMENTO E INSTALAÇÃO. AF_12/2015	=	Total	
Comprimento	x	Quantidade de fios	=	40,00	M
10,00	x	4,00	=		
4.2.1	91953	INTERRUPTOR SIMPLES (1 MÓDULO), 10A/250V, INCLUINDO SUPORTE E PLACA - FORNECIMENTO E INSTALAÇÃO. AF_12/2015	=	Total	
Quantidade			=	4,00	UN
4,00					
1,00			=	1,00	UN
				5,00	UN
4.2.2	91959	INTERRUPTOR SIMPLES (2 MÓDULOS), 10A/250V, INCLUINDO SUPORTE E PLACA - FORNECIMENTO E INSTALAÇÃO. AF_12/2015	=	Total	
Quantidade			=	1,00	UN
1,00					
				1,00	UN
4.3.1	92000	TOMADA BAIXA DE EMBUTIR (1 MÓDULO), 2P+T 10 A, INCLUINDO SUPORTE E PLACA - FORNECIMENTO E INSTALAÇÃO. AF_12/2015	=	Total	
Quantidade			=	1,00	UN
1,00					
4,00			=	4,00	UN
3,00			=	3,00	UN
				8,00	UN
4.4.1	101875	QUADRO DE DISTRIBUIÇÃO DE ENERGIA EM CHAPA DE AÇO GALVANIZADO, DE EMBUTIR, COM BARRAMENTO TRIFÁSICO, PARA 12 DISJUNTORES DIN 100A - FORNECIMENTO E INSTALAÇÃO. AF_10/2020	=	Total	
Quantidade			=	1,00	UN
1,00					
1,00			=	1,00	UN
1,00			=	1,00	UN
				3,00	UN
4.5.1	101530	ENTRADA DE ENERGIA ELÉTRICA, SUBTERRÂNEA, TRIFÁSICA, COM CAIXA DE SOBREPOR, CABO DE 16 MM ² E DISJUNTOR DIN 50A (NÃO INCLUSA MURETA DE ALVENARIA). AF_07/2020 P	=	Total	
Quantidade			=	1,00	UN
1,00					
				1,00	UN
4.6.1	C1637	LUMINÁRIA FLUORESCENTE COMPLETA (1 X 32)W	=	Total	
Quantidade			=	2,00	UN
2,00					
0,00			=	0,00	UN
3,00			=	3,00	UN
0,00			=	0,00	UN
				5,00	UN
4.6.2	C1638	LUMINÁRIA FLUORESCENTE COMPLETA (2 X 32)W	=	Total	
Quantidade			=	10,00	UN
10,00					

Bloco administrativo
Bloco serviço

Bloco administrativo

Bloco administrativo
Bloco Pedagógico
Bloco serviço

Bloco administrativo
Bloco Pedagógico
Bloco de serviço

Bloco administrativo
Bloco Pedagógico
Bloco de serviço
Pátio

Bloco administrativo

A

33,00	=	33,00	UN
11,00	=	11,00	UN
21,00	=	21,00	UN
		75,00	UN



Bloco Pedagógico
 Bloco de serviço
 Pátio

5		PAREDES E PANEIS					
5.1.1	103329	ALVENARIA DE VEDAÇÃO DE BLOCOS CERÂMICOS FURADOS NA HORIZONTAL DE 9X19X19 CM (ESPESSURA 9 CM) E ARGAMASSA DE ASSENTAMENTO COM PREPARO MANIAT. AF_12/2021					
Largura	x	Altura	x	Quantidade	=	Total	
0,55	x	0,90	x	1,00	=	0,50	M2
0,50	x	2,80	x	1,00	=	1,40	M2
0,80	x	0,60	x	1,00	=	0,48	M2
						2,38	M2
							Armário área de atendimento cozinha Parede área de serviço Fachada posterior do bloco de serviço
5.2.1	C4096	DIVISÓRIA DE GRANITO CINZA E=3cm					
Largura	x	Altura	x	Quantidade	=	Total	
0,90	x	1,60	x	1,00	=	1,44	M2
0,20	x	1,80	x	3,00	=	1,08	M2
						2,52	M2
							Vestiário WC masc e Fem (Portas PM 4)
6		ESQUADRIAS E FERRAGENS					
6.1.1	90843	KIT DE PORTA DE MADEIRA PARA PINTURA, SEMI-OCA (LEVE OU MÉDIA), PADRÃO MÉDIO, 80X210CM, ESPESSURA DE 3,5CM, ITENS INCLUSOS: DOBRADIÇAS, MONTAGEM E INSTALAÇÃO DO BATENTE, FECHADURA COM EXECUÇÃO DO FURO - FORNECIMENTO E INSTALAÇÃO. AF_12/2019					
Quantidade				=	Total		
1,00				=	1,00	UN	Porta da área de serviço
					1,00	UN	
6.1.2	90822	PORTA DE MADEIRA PARA PINTURA, SEMI-OCA (LEVE OU MÉDIA), 80X210CM, ESPESSURA DE 3,5CM, INCLUSO DOBRADIÇAS - FORNECIMENTO E INSTALAÇÃO. AF_12/2019					
Quantidade				=	Total		
3,00				=	3,00	UN	Porta da sala da secretaria; sala dos professores e sala de aula
					3,00	UN	
6.1.3	C1994	PORTA TIPO PARANÁ (S/ACESSÓRIOS)					
Largura	x	Altura	x	Quantidade	=	Total	
0,80	x	1,80	x	2,00	=	2,88	M2
							Portas PM 4
6.1.4	100659	ALIZAR DE 5X1,5CM PARA PORTA FIXADO COM PREGOS, PADRÃO MÉDIO - FORNECIMENTO E INSTALAÇÃO. AF_12/2019					
Perímetro	x	Faces	x	Quantidade	=	Total	
5,00	x	2,00	x	1,00	=	10,00	M
5,00	x	1,00	x	1,00	=	5,00	M
5,00	x	1,00	x	1,00	=	5,00	M
5,00	x	1,00	x	1,00	=	5,00	M
4,90	x	1,00	x	1,00	=	4,90	M
4,90	x	1,00	x	1,00	=	4,90	M
4,90	x	1,00	x	1,00	=	4,90	M
4,90	x	1,00	x	1,00	=	4,90	M
4,90	x	1,00	x	1,00	=	4,90	M
5,10	x	1,00	x	4,00	=	20,40	M
5,10	x	1,00	x	1,00	=	5,10	M
5,10	x	1,00	x	1,00	=	5,10	M
						80,10	M
6.1.5	100874	PUXADOR PARA PCD, FIXADO NA PORTA - FORNECIMENTO E INSTALAÇÃO. AF_01/2020					
Quantidade				=	Total		
2,00				=	2,00	UN	Porta PM 05
6,00				=	6,00	UN	Porta PM 03
					8,00	UN	

(Handwritten signature)



6.2.1	C1516	JANELA DE ALUMÍNIO, TIPO VENEZUELANA							
Largura	x	Altura	x	Quantidade	=	Total			
2,20	x	0,60	x	6,00	=	7,92	M2		Lanterim
1,80	x	1,20	x	1,00	=	2,16	M2		Cozinha
						10,08	M2		
6.3.1	C1360	FECHADURA COMPLETA PARA PORTA EXTERNA							
Quantidade					=	Total			
7,00					=	7,00	UN		Bloco administrativo
6,00					=	6,00	UN		Bloco Pedagógico
5,00					=	5,00	UN		Bloco de serviço
						18,00	UN		
6.3.2	C4553	FECHADURA DE TARJETA (LIVRE-OCUPADA) PARA FIXAÇÃO EM GRANITO							
Quantidade					=	Total			
5,00					=	5,00	UN		Bloco serviço
6.3.3	C4552	DOBRADIÇA PARA FIXAÇÃO EM GRANITO							
Quantidade					=	Total			
6,00					=	6,00	UN		Portas PM4
7	COBERTURA								
7.1.1	C4459	MADEIRAMENTO P/ TELHA CERÂMICA - (RIPA, CAIBRO)							
Comprimento	x	Largura	x	Quantidade	=	Total			
4,00	x	3,00	x	3,00	=	36,00	M2		Passarela
						36,00	M2		
7.1.2	C4462	TELHA CERÂMICA							
Comprimento	x	Largura	x	Quantidade	=	Total			
4,00	x	3,00	x	3,00	=	36,00	M2		Passarela
						36,00	M2		
7.2.1	C2249	RUFO DE CHAPA GALVANIZADA 26 DESENVOLVIMENTO 33cm							
Largura	x	Quantidade			=	Total			
4,10	x	6,00			=	24,60	M		Lanterim
						24,60	M		
7.2.2	C0657	CALHA DE ALUMÍNIO DESENVOLVIMENTO DE 25cm							
Comprimento	x	Quantidade			=	Total			
4,00	x	3,00			=	12,00	M		Encontro entre telhado pátio e passarela
						12,00	M		
8	REVESTIMENTOS								
8.1.1	87878	CHAPISCO APLICADO EM ALVENARIAS E ESTRUTURAS DE CONCRETO INTERNAS, COM COLHER DE PEDREIRO. ARGAMASSA TRAÇO 1:3 COM PREPARO MANUAL. AF_06/2014							
Perímetro	x	Altura	x	Quantidade	=	Total			
1,40	x	0,90	x	1,00	=	1,26	M2		Armário atendimento cozinha
1,15	x	2,80	x	1,00	=	3,22	M2		Parede área de serviço
0,80	x	0,60	x	1,00	=	0,48	M2		
						4,96	M2		
8.1.2	87528	EMBOÇO, PARA RECEBIMENTO DE CERÂMICA, EM ARGAMASSA TRAÇO 1:2:8, PREPARO MANUAL, APLICADO MANUALMENTE EM FACES INTERNAS DE PAREDES, PARA AMBIENTE COM ÁREA MENOR QUE 5M2, ESPESSURA DE 20MM, COM EXECUÇÃO DE TALISCAS. AF_06/2014							
Perímetro	x	Altura	x	Quantidade	=	Total			
1,40	x	0,90	x	1,00	=	1,26	M2		Armário atendimento cozinha
1,15	x	2,80	x	1,00	=	3,22	M2		Parede área de serviço
0,80	x	0,60	x	1,00	=	0,48	M2		
						4,96	M2		
8.2.1	C4431	CERÂMICA ESMALTADA C/ ARG. CIMENTO E AREIA ATÉ 10x10cm (100 cm²) - DECORATIVA P/ PAREDE							
Largura	x	Altura	x	Quantidade	=	Total			
1,40	x	0,90	x	1,00	=	1,26	M2		Armário atendimento cozinha
1,20	x	0,28	x	3,00	=	1,01	M2		Banco área de serviço
1,15	x	2,80	x	1,00	=	3,22	M2		Parede área de serviço
3,00	x	1,10	x	1,00	=	3,30	M2		

A



8,79 M2

Área	x	Quantidade	=	Total		
48,00	x	4,00	=	192,00	M2	Salas de aula
23,55	x	2,00	=	47,10	M2	Sala de informática e de leitura
87,26	x	1,00	=	87,26	M2	Circulação
3,52	x	1,00	=	3,52	M2	Vestibário
3,29	x	1,00	=	3,29	M2	Depósito
4,35	x	1,00	=	4,35	M2	Dispensa
9,85	x	1,00	=	9,85	M2	Área de serviço
16,24	x	1,00	=	16,24	M2	Cozinha
14,02	x	2,00	=	28,04	M2	WC's
13,67	x	1,00	=	13,67	M2	Diretoria
5,43	x	1,00	=	5,43	M2	Arquivo
2,39	x	2,00	=	4,78	M2	Lavabos
19,59	x	1,00	=	19,59	M2	Secretaria
7,34	x	1,00	=	7,34	M2	Almoxarifado
14,46	x	1,00	=	14,46	M2	Sala dos professores
154,76	x	1,00	=	154,76	M2	Pátio
11,31	x	3,00	=	33,93	M2	Passarelas
				645,61		

9

PINTURA

9.1.1	88489	APLICAÇÃO MANUAL DE PINTURA COM TINTA LÁTEX ACRÍLICA EM PAREDES, DUAS DEMÃOS. AF_06/2014					
Parâmetro	x	Altura	-	Descontos	=	Total	
28,00	x	1,70	-	10,55	=	37,05	M2 Sala de aula
28,00	x	1,70	-	10,55	=	37,05	M2 Sala de aula
28,00	x	1,70	-	10,55	=	37,05	M2 Sala de aula
28,00	x	1,70	-	10,55	=	37,05	M2 Sala de aula
16,00	x	1,70	-	2,85	=	24,35	M2 Sala de informática
16,00	x	1,70	-	2,85	=	24,35	M2 Sala de leitura
40,90	x	1,70	-	18,00	=	51,53	M2 Fachada posterior bloco pedagógico
40,90	x	1,70	-	23,04	=	46,49	M2 Fachada bloco pedagógico
6,00	x	1,70	-	0,00	=	10,20	M2 Fachada lateral bloco pedagógico
6,00	x	1,70	-	0,00	=	10,20	M2 Fachada lateral bloco pedagógico
15,75	x	1,70	-	8,64	=	18,14	M2 Fachada posterior bloco adm
15,75	x	1,70	-	10,74	=	16,04	M2 Fachada bloco pedagógico
15,80	x	1,70	-	4,74	=	22,12	M2 Diretoria
9,40	x	1,70	-	2,40	=	13,58	M2 Arquivo
19,00	x	1,70	-	6,36	=	25,94	M2 Secretaria
12,20	x	1,70	-	2,40	=	18,34	M2 Almoxarifado
15,40	x	1,70	-	4,74	=	21,44	M2 Sala dos professores
4,75	x	1,70	-	0,00	=	8,08	M2 Fachada lateral bloco adm
4,75	x	1,70	-	0,00	=	8,08	M2 Fachada lateral bloco adm
4,75	x	1,70	-	0,00	=	8,08	M2 Fachada lateral bloco serviço
4,75	x	1,70	-	0,00	=	8,08	M2 Fachada lateral bloco serviço
15,75	x	1,70	-	6,00	=	20,78	M2 Fachada posterior bloco serviço
15,75	x	1,70	-	4,50	=	22,28	M2 Fachada bloco serviço
55,50	x	0,50	-	0,00	=	27,75	M2 Pátio
16,60	x	0,50	-	0,00	=	8,40	M2 Lanternim
					=	562,45	M2
9.1.2	88488	APLICAÇÃO MANUAL DE PINTURA COM TINTA LÁTEX ACRÍLICA EM TETO, DUAS DEMÃOS. AF_06/2014					
Área	x	Quantidade	=	Total			
48,00	x	4,00	=	192,00	M2	Salas de aula	
23,55	x	2,00	=	47,10	M2	Sala de informática e de leitura	
87,26	x	1,00	=	87,26	M2	Circulação	
3,52	x	1,00	=	3,52	M2	Vestibário	
3,29	x	1,00	=	3,29	M2	Depósito	
4,35	x	1,00	=	4,35	M2	Dispensa	
9,85	x	1,00	=	9,85	M2	Área de serviço	
16,24	x	1,00	=	16,24	M2	Cozinha	
14,02	x	2,00	=	28,04	M2	WC's	
13,67	x	1,00	=	13,67	M2	Diretoria	
5,43	x	1,00	=	5,43	M2	Arquivo	
2,39	x	2,00	=	4,78	M2	Lavabos	
19,59	x	1,00	=	19,59	M2	Secretaria	
7,34	x	1,00	=	7,34	M2	Almoxarifado	
14,46	x	1,00	=	14,46	M2	Sala dos professores	
23,86	x	1,00	=	23,86	M2	Circulação serviço	
23,63	x	1,00	=	23,63	M2	Circulação administrativo	



				504,41	
9.1.3	C1907	PINTURA DE PISO INTERNO/EXTERNO. C/TINTA BASE RESINA ACRILICA-QUARTZO. 2 DEMÃOS			
Área	x	Quantidade	=	Total	
72,00	x	1,00	=	72,00	M2
9.2.1	102218	PINTURA TINTA DE ACABAMENTO (PIGMENTADA) ESMALTE SINTÉTICO FOSCO EM MADEIRA, 2 DEMÃOS. AF_01/2021			
Largura	x	Altura	x	Quantidade	= Total
0,70	x	2,10	x	5,00	= 7,35 M2
0,80	x	2,10	x	8,00	= 13,44 M2
0,90	x	2,10	x	6,00	= 11,34 M2
					32,13 M2
9.2.2	102208	PINTURA TINTA DE ACABAMENTO (PIGMENTADA) ESMALTE SINTÉTICO FOSCO EM MADEIRA, 1 DEMÃO. AF_01/2021			
Área	x	Quantidade	=	Total	
70,00	x	1,00	=	70,00	M2
<i>PINTURA DO MADEIRAMENTO DO PÁTIO E DOS BEIRAIS</i>					
9.2.3	100742	PINTURA COM TINTA ALQUÍDICA DE ACABAMENTO (ESMALTE SINTÉTICO ACETINADO) APLICADA A ROLO OU PINCEL SOBRE SUPERFÍCIES METÁLICAS (EXCETO PERFIL) EXECUTADO EM OBRA (POR DEMÃO). AF_01/2020			
Largura	x	Altura	x	Quantidade	= Total
2,20	x	0,60	x	6,00	= 7,92 M2
1,80	x	1,20	x	1,00	= 2,16 M2
					10,08 M2
<i>Lanternim Cozinha</i>					

10		ELEMENTOS DECORATIVOS E OUTROS			
10.1.1	C0361	BANCO EM ALVENARIA, TAMPO EM CONCRETO, C/ENCOSTO H=80cm (PINTADO)			
Comprimento			=	Total	
1,80			=	1,80	M
10.2.1	C0357	BANCADA DE GRANITO (OUTRAS CORES) E= 3cm (COLOCADO)			
Largura	x	Altura	x	Quantidade	= Total
3,65	x	0,60	x	1,00	= 2,19 M2
					2,19 M2
10.2.2	PROPRIA03	BANCADA COM TAMPO DE MADEIRA, COM REVESTIMENTO MELAMINICO BRANCO, DIMENSÕES DE 0,80 X 6,0 M			
Quantidade			=	Total	
1,00			=	1,00	UN
10.3.1	PROPRIA04	QUADRO ESCOLAR BRANCO COM MOLDURA			
Largura	x	Altura	x	Quantidade	= Total
3,50	x	1,30	x	4,00	= 18,20 M2
0,90	x	0,60	x	1,00	= 0,54 M2
					18,74 M2
<i>Salas de aula Sala de informática</i>					
10.3.2	PROPRIA05	PRATELEIRAS EM COMPENSADO NAVAL DE 18 MM, COM REVESTIMENTO MELAMÍNICO, INCLUSIVE SUPORTE COM MÃO FRANCESA, CONFORME PROJETO			
Comprimento	x	Largura	x	Quantidade de prateleira	= Total
0,85	x	0,40	x	5,00	= 1,70 M2
1,80	x	0,55	x	2,00	= 1,98 M2
1,13	x	0,55	x	2,00	= 1,24 M2
2,35	x	0,40	x	5,00	= 4,70 M2
2,35	x	0,40	x	5,00	= 4,70 M2
1,05	x	0,40	x	3,00	= 1,26 M2
1,35	x	0,40	x	5,00	= 2,70 M2
0,85	x	0,40	x	5,00	= 1,70 M2
<i>Armário - Área de serviço Armário - Atendimento cozinha Armário - Pia e Gás cozinha Prateleira dispensa Prateleira dispensa Prateleira dispensa Armário - Depósito Armário - Depósito</i>					

CREA 001
PORTARIA 0001
[Handwritten signature]



					19,98	M2	
10.3.3	C1960	PORTA COMPENSADO P/ARMÁRIO SOB PIA					
Comprimento	x	Largura	x	Quantidade	=	Total	
1,80	x	0,80	x	2,00	=	2,88	M2
1,15	x	0,80	x	2,00	=	1,81	M2
						4,69	M2
10.3.4	C2216	REVESTIMENTO C/LAMINADO MELAMÍNICO COLADO					
Largura	x	Altura	x	Quantidade	=	Total	
0,60	x	1,60	x	3,00	=	2,88	M2
0,90	x	1,60	x	2,00	=	2,88	M2
						5,76	M2
Área de portas de armário						4,69	M2
						10,45	M2
10.4.1	101909	EXTINTOR DE INCÊNDIO PORTÁTIL COM CARGA DE PQS DE 6 KG, CLASSE BC - FORNECIMENTO E INSTALAÇÃO. AF_10/2020_P					
Quantidade				=	Total		
8,00				=	8,00	UN	
10.5.1	102162	INSTALAÇÃO DE VIDRO LISO INCOLOR, E = 4 MM, EM ESQUADRIA DE ALUMÍNIO OU PVC, FIXADO COM BAGUETE. AF_01/2021_P					
Largura	x	Altura	x	Quantidade por janela	x	Quantidade de janelas	= Total
0,50	x	0,20	x	16,00	x	3,00	= 4,80 M2
0,70	x	0,20	x	8,00	x	1,00	= 1,12 M2
0,60	x	0,20	x	6,00	x	1,00	= 0,72 M2
						6,64	M2
10.5.2	C4835	ESPELHO CRISTAL, ESPESSURA 4MM, COM PARAFUSOS DE FIXAÇÃO, SEM MOLDURA					
Largura	x	Altura	x	Quantidade	=	Total	
0,50	x	0,80	x	5,00	=	2,00	M2
2,10	x	0,80	x	2,00	=	3,36	M2
						5,36	M2
10.6.1	C0864	CONJUNTO DE MASTRO P/ TRÊS BANDEIRAS E PEDESTAL					
Quantidade				=	Total		
1,00				=	1,00	UN	

Armário - Área de serviço

Armário - Atendimento cozinha

Portas PM 04

Portas PM 03

Janelas da fachada posterior da sala dos professores, sala da secretaria e sala da diretoria

Janelas da fachada da sala da diretoria

Janelas da fachada da sala da secretaria

7		PORTAL DE ACESSO					
11.1.1	C3659	PORTÃO DE METALON E BARRA CHATA DE FERRO C/FECHADURA E DOBRADIÇA, INCLUS. PINTURA ESMALTE SINTÉTICO					
Comprimento	x	Largura	x	Quantidade	=	Total	
1,40	x	1,40	x	2,00	=	3,92	M2
11.1.2	0	TIRANTE COM ROSCA TOTAL, REF. DP-48, Ø 1 1/4"x600mm, FABRICAÇÃO REAL PERFIL OU SIMILAR					
Quantidade				=	Total		
2,00				=	2,00	UN	
11.1.3	345	ARAME GALVANIZADO 18 BWG, D = 1,24MM (0,009 KG/M)					
Comprimento	x	Quantidade	x	KG/m	=	Total	
10,40	x	4,00	x	0,009	=	0,37	KG
11.2.1	94201	TELHAMENTO COM TELHA CERÂMICA CAPA-CANAL, TIPO COLONIAL, COM ATÉ 2 ÁGUAS, INCLUSO TRANSPORTE VERTICAL. AF_07/2019					



Comprimento x Largura = Total
1,00 x 1,00 = 1,00 M2

11.2.2 94221 CUMEEIRA PARA TELHA CERÂMICA EMBOÇADA COM ARGAMASSA TRAÇO 1:2:9 (CIMENTO, CAL E AREIA) PARA TELHADOS COM ATÉ 2 ÁGUAS, INCLUSO TRANSPORTE VERTICAL. AF_07/2019

Comprimento = Total
2,20 = 2,20 M

12

MURO DE CONTORNO E GRADIL

12.1.1	C1256	ESCAVAÇÃO MANUAL CAMPO ABERTO EM TERRA ATÉ 2M					
Comprimento	x	Largura	x	Altura	=	Total	
180,00	x	0,50	x	0,60	=	54,00 M3	
12.1.2	C0095	APILOAMENTO DE PISO OU FUNDO DE VALAS C/MAÇO DE 30 A 60 KG					
Comprimento	x	Largura	x	Quantidade	=	Total	
180,00	x	0,40	x	1,00	=	72,00 M2	
12.1.3	C1611	LASTRO DE CONCRETO REGULARIZADO ESP.= 5CM					
Comprimento	x	Largura	x	Quantidade	=	Total	
180,00	x	0,40	x	1,00	=	72,00 M2	
12.1.4	C0054	ALVENARIA DE EMBASAMENTO DE PEDRA ARGAMASSADA					
Comprimento	x	Largura	x	Altura	=	Total	
154,00	x	0,40	x	0,40	=	24,64 M3 12466	
12.1.5	C4592	ALVENARIA DE EMBASAMENTO EM TIPOLO CERÂMICO FURADO C/ ARGAMASSA CIMENTO E AREIA 1:4					
Comprimento	x	Largura	x	Altura	=	Total	
154,00	x	0,20	x	0,20	=	6,16 M3	
12.1.6	C0830	CONCRETO CICLÓPICO FCK 15 MPa COM AGREGADO ADQUIRIDO					
Comprimento	x	Largura	x	Altura	x	Quantidade = Total	
0,40	x	0,40	x	0,40	x	65,00 = 4,16 M3	
12.1.7	92443	MONTAGEM E DESMONTAGEM DE FÔRMA DE PILARES RETANGULARES E ESTRUTURAS SIMILARES, PÉ-DIREITO SIMPLES, EM CHAPA DE MADEIRA COMPENSADA PLASTIFICADA, 18 UTILIZAÇÕES. AF_09/2020					
Perímetro	x	Altura	x	Quantidade	=	Total	
0,70	x	2,10	x	65,00	=	95,55 M2	
						95,55 M2	
12.1.8	C4291	CONCRETO MOLDADO "IN LOCO" FCK ACIMA DE 10 MPa, INCLUSIVE LANÇAMENTO E CURA					
Comprimento	x	Largura	x	Altura	x	Quantidade = Total	
0,20	x	0,15	x	2,10	x	65,00 = 4,10 M3	
						4,10 M3	
12.1.9	C0216	ARMADURA CA-50A MÉDIA D= 6,3 A 10,0mm					
Comprimento	x	Quantidade de elementos	x	Quantidade de barras	x	kg/m = Total	
2,10	x	65,00	x	4,00	x	0,395 = 215,67 KG	
						215,67 KG	
12.1.10	C0217	ARMADURA CA-60 FINA D=3,40 A 6,40mm					
Comprimento	x	Quantidade de estribos C/ 20 cm	x	Quantidade de pilares	x	Comprimento unitário x kg/m = Total	
2,10	x	11,00	x	65,00	x	0,70 x 0,154 = 77,08	
12.1.11	93204	CINTA DE AMARRAÇÃO DE ALVENARIA MOLDADA IN LOCO EM CONCRETO. AF_03/2016					
Perímetro	=					Total	
180,00	=					180,00 M	
12.2.1	C0073	ALVENARIA DE TIPOLO CERÂMICO FURADO (9x19x19)cm C/ARGAMASSA MISTA DE CAL HIDRATADA ESP. 10cm (1:2:8)					
Perímetro	x	Altura	x	Quantidade	=	Total	
180,00	x	2,00	x	1,00	=	360,00 M2	
12.2.2	87878	CHAPISCO APLICADO EM ALVENARIAS E ESTRUTURAS DE CONCRETO INTERNAS, COM COLHER DE PEDREIRO. ARGAMASSA 1 KAÇO 1:3 COM PREPARO MANUAL. AF_06/2014					
Perímetro	x	Altura	x	Quantidade	=	Total	
180,00	x	2,10	x	2,00	=	756,00 M2	
12.2.3	87548	MASSA ÚNICA, PARA RECEBIMENTO DE PINTURA, EM ARGAMASSA TRAÇO 1:2:8, PREPARO MANUAL, APLICADA MANUALMENTE EM FACES INTERNAS DE PAREDES, ESPESSURA DE 10MM, COM EXECUÇÃO DE TALISCAS.					



Perímetro	x	Altura	x	Quantidade	=	Total	
180,00	x	2,10	x	2,00	=	756,00	M2
12.3.1	88485	APLICAÇÃO DE FUNDO SELADOR ACRÍLICO EM PAREDES, UMA DEMÃO. AF_06/2014					
Perímetro	x	Altura	x	Quantidade	=	Total	
180,00	x	2,10	x	2,00	=	756,00	M2
57,10	x	0,70	x	2,00	=	79,94	M2
						835,94	
12.3.2	88489	APLICAÇÃO MANUAL DE PINTURA COM TINTA LÁTEX ACRÍLICA EM PAREDES, DUAS DEMÃOS. AF_06/2014					
Perímetro	x	Altura	x	Quantidade	=	Total	
180,00	x	2,10	x	2,00	=	756,00	M2
57,10	x	0,70	x	2,00	=	79,94	M2
						835,94	
12.4.1	C4727	CERCA/GRADIL NYLOFOR H=1,53M, MALHA 5 X 20CM - FIO 5,00MM, COM FIXADORES DE POLIAMIDA EM POSTE 40 X 60 MM CHUMBADOS EM BASE DE CONCRETO (EXCLUSIVE ESTA), REVESTIDOS EM POLIESTER POR PROCESSO DE					
Perímetro	x	Altura	x	Quantidade	=	Total	
46,90	x	1,00	x	46,90	=	46,90	M
13	RESERVATÓRIO INFERIOR						
13.1.1	C1256	ESCAVAÇÃO MANUAL CAMPO ABERTO EM TERRA ATÉ 2M					
Comprimento	x	Largura	x	Altura	=	Total	
3,00	x	3,00	x	1,70	=	15,30	M3
13.1.2	C0095	APILOAMENTO DE PISO OU FUNDO DE VALAS C/MAÇO DE 30 A 60 KG					
Comprimento	x	Largura	x	Quantidade	=	Total	
3,00	x	3,00	x	1,00	=	9,00	M2
13.1.3	C1611	LASTRO DE CONCRETO REGULARIZADO ESP.= 5CM					
Comprimento	x	Largura	x	Quantidade	=	Total	
3,00	x	3,00	x	1,00	=	9,00	M2
13.1.4		CONCRETO MOLDADO "IN LOCO" FCK ACIMA DE 10 MPa, INCLUSIVE LANÇAMENTO E CURA					
Comprimento	x	Largura	x	Altura	x	Quantidade	= Total
2,80	x	0,10	x	2,70	x	2,00	= 1,51 M3
3,20	x	0,10	x	2,70	x	2,00	= 1,73 M3
2,80	x	2,80	x	0,10	x	2,00	= 1,57 M3
Descontos							
Comprimento	x	Largura	x	Altura	x	Quantidade	= Total
0,80	x	0,80	x	0,10	x	1,00	= 0,06
						4,75	M3
13.1.5		ARMADURA CA-50A MÉDIA D= 6,3 A 10,0mm					
Quantidade					=	Total	
32,00					=	32,00	KG
24,00					=	22,00	KG
						54,00	KG
13.1.6		ARMADURA CA-60 FINA D=3,40 A 6,40mm					
Quantidade					=	Total	
356,00					=	356,00	KG
13.1.7		TAMPA EM CONCRETO ARMADO (0.80 x 0.80 x 0.15 m)					
Quantidade					=	Total	
1,00					=	1,00	UN
13.1.8	91341	PORTA EM ALUMÍNIO DE ABRIR TIPO VENEZIANA COM GUARNIÇÃO, FIXAÇÃO COM PARAFUSOS - FORNECIMENTO E INSTALAÇÃO. AF_12/2019					
Comprimento	x	Largura	x	Quantidade	=	Total	
0,70	x	0,70	x	2,00	=	0,98	M2
14	LIMPEZA DA OBRA						
14.1.1	C1628	LIMPEZA GERAL					
Área					=	Total	
727,28					=	727,28	M2