

À
PREFEITURA MUNICIPAL DE TAMBORIL - CE
COMISSÃO PERMANENTE DE LICITAÇÃO
REF: TOMADA DE PREÇOS Nº 019/2022-TP



PROPOSTA DE PREÇOS

PREZADOS (AS) SENHORES (AS).

APRESENTAMOS A V. SAS., NOSSA PROPOSTA REFERENTE À TOMADA DE PREÇOS Nº 019/2022-TP, CUJO OBJETO É A CONTRATAÇÃO DE EMPRESA ESPECIALIZADA PARA EXECUÇÃO DOS SERVIÇOS DE REFORMA DE MURO DE CONTORNO E PASSEIO NOS ESTÁDIOS MUNICIPAIS DE TAMBORIL-CE, PELO PREÇO GLOBAL DE R\$ 232.237,82 (DUZENTOS E TRINTA E DOIS MIL DUZENTOS E TRINTA E SETE REAIS E OITENTA E DOIS CENTAVOS), COM PRAZO DE EXECUÇÃO DE ATÉ 120 (CENTO E VINTE) DIAS.

RESUMO DA OBRA	VALOR TOTAL
CONTRATAÇÃO DE EMPRESA ESPECIALIZADA PARA EXECUÇÃO DOS SERVIÇOS DE REFORMA DE MURO DE CONTORNO E PASSEIO NOS ESTÁDIOS MUNICIPAIS DE TAMBORIL-CE	R\$ 232.237,82

CASO NOS SEJA ADJUDICADO O OBJETO DA PRESENTE LICITAÇÃO, NOS COMPROMETEMOS A ASSINAR O CONTRATO NO PRAZO DETERMINADO NO DOCUMENTO DE CONVOCAÇÃO, INDICANDO PARA ESSE FIM O SR. MARCOS ANTÔNIO FEITOSA DE SOUSA, PORTADOR DA CARTEIRA DE IDENTIDADE Nº 2006019032641 SSP/CE, CPF/MF: 041.335.663-94, COMO REPRESENTANTE LEGAL DESTA EMPRESA.

INFORMAMOS QUE O PRAZO DE VALIDADE DA NOSSA PROPOSTA É 60 (SESSENTA) DIAS CORRIDOS. A CONTAR DA DATA DA ABERTURA DA LICITAÇÃO.

FINALIZANDO, DECLARAMOS QUE ESTAMOS DE PLENO ACORDO COM TODAS AS CONDIÇÕES ESTABELECIDAS NO EDITAL DA LICITAÇÃO E SEUS ANEXOS.

MOMBAÇA - CE, 10 DE OUTUBRO DE 2022.

MARCOS ANTONIO FEITOSA DE SOUSA

M A FEITOSA DE SOUSA LTDA
CNPJ Nº 41.356.135/0001-71
Marcos Antônio Feitosa de Sousa
Sócio Proprietário
RG: 2006019032641
CPF Nº 041.335.663-94

PLANILHA ORÇAMENTÁRIA

OBRA:	EXECUÇÃO DOS SERVIÇOS DE REFORMA DE MURO DE CONTORNO E PASSEIO NOS ESTÁDIOS			
DESCRIÇÃO:	EXECUÇÃO DOS SERVIÇOS DE REFORMA DE MURO DE CONTORNO E PASSEIO NOS ESTÁDIOS			
LOCAL:	MUNICIPAIS DE TAMBORIL-CE			
CLIENTE:	PREFEITURA DE TAMBORIL - CE			

DATA :	20/10/2022	VERBAO	BDI :	26,40%
FONTE	SEINFRA	027.1 COM DESONERAÇÃO	HORA	MES
SINAPI	2022/06 COM DESONERAÇÃO	83,85%	83,85%	47,76%
Composições	PROPRIA	0,00%	0,00%	0,00%

ITEM	CÓDIGO	DESCRIÇÃO	FONTE	UNIDADE	QTD	VALOR UNITÁRIO R\$		COM BDI	PREÇO TOTAL R\$
						SEM BDI	BDI		
1		SERVIÇOS PRELIMINARES							13.908,81
1.1	C1937	PLACAS PADRÃO DE OBRA	SEINFRA	M2	10,00	150,24	39,66	189,90	1.899,00
1.2	C1043	DEMOLIÇÃO DE ALVENARIA DE TIJOLOS SI/ REAPROVEITAMENTO	SEINFRA	M3	179,68	52,88	13,96	66,84	12.009,81
2		MUROS E FECHAMENTOS							145.986,04
2.1		FUNDAÇÕES E ESTRUTURA							92.730,16
2.1.1	C2784	ESCAVAÇÃO MANUAL SOLO DE 1A.CAT. PROF. ATÉ 1.50m	SEINFRA	M3	52,85	41,21	10,88	52,09	2.752,96
2.1.2	C0095	APILOAMENTO DE PISO OU FUNDO DE VALAS C/MAÇO DE 30 A 60 KG	SEINFRA	M2	88,08	26,43	6,98	33,41	2.942,75
2.1.3	C1611	LASTRO DE CONCRETO REGULARIZADO ESP. = 5CM	SEINFRA	M2	88,08	37,80	9,98	47,78	4.208,46
2.1.4	C0054	ALVENARIA DE EMBASAMENTO DE PEDRA ARGAMASSADA	SEINFRA	M3	35,23	421,11	111,17	532,28	18.752,22
2.1.5	C4592	ALVENARIA DE EMBASAMENTO EM TIJOLO CERÂMICO FURADO C/ ARGAMASSA CIMENTO E AREIA 1:4	SEINFRA	M3	8,81	608,31	160,59	768,90	6.774,01
2.1.6	C0843	CONCRETO PVBR., FCK 25 MPa COM AGREGADO ADQUIRIDO	SEINFRA	M3	4,99	421,68	111,32	533,00	2.659,67
2.1.7	92443	MONTAGEM E DESMONTAGEM DE FORMA DE PILARES RETANGULARES E ESTRUTURAS SIMILARES, PE-DIREITO SIMPLES, EM CHAPA DE MADEIRA COMPENSADA PLASTIFICADA, 18 UTILIZAÇÕES. AF_09/2020	SINAPI	M2	136,50	37,87	10,00	47,87	6.534,26
2.1.8	C4291	CONCRETO MOLDADO "IN LOCO" FCK ACIMA DE 10 MPa, INCLUSIVE LANÇAMENTO E CURA	SEINFRA	M3	5,85	649,04	171,35	820,39	4.799,28
2.1.9	C0216	ARMADURA CA-50A MÉDIA D= 6,3 A 10,0mm	SEINFRA	KG	308,10	14,02	3,70	17,72	5.459,53
2.1.10	C0217	ARMADURA CA-60 FINA D=3,40 A 6,40mm	SEINFRA	KG	273,27	12,26	3,24	15,50	4.235,69
2.1.11	93204	CINTA DE AMARRAÇÃO DE ALVENARIA MOLDADA IN LOCO EM CONCRETO. AF_03/2016	SINAPI	M	440,40	60,38	15,94	76,32	33.611,33
2.2		ELEVAÇÃO DO MURO							42.248,40
2.2.1	C0073	ALVENARIA DE TIJOLO CERÂMICO FURADO (9x19x19)cm C/ARGAMASSA MISTA DE CAL HIDRATADA ESP.=10cm (1:2:8)	SEINFRA	M2	380,00	59,51	15,71	75,22	28.583,60
2.2.2	C0776	CHAPISCO C/ ARGAMASSA DE CIMENTO E AREIA SPENEIRAR TRAÇO 1:3 ESP.= 5mm P/ PAREDE	SEINFRA	M2	380,00	6,15	1,62	7,77	2.952,60



MS-ORÇAMENTOS E SERVIÇOS
 CNPJ: 41.056.135/0001-71
 Marcos Antônio Feitosa de Sousa
 Sócio - Administrador

Eliton João de Sousa Magalhães
 Engenheiro Civil
 CREA Nº 348174 CE

PLANILHA ORÇAMENTÁRIA

OBRA: EXECUÇÃO DOS SERVIÇOS DE REFORMA DE MURO DE CONTORNO E PASSEIO NOS ESTÁDIOS	DATA : 20/10/2022	VERSÃO	BDI : 26,40%
DESCRIÇÃO: EXECUÇÃO DOS SERVIÇOS DE REFORMA DE MURO DE CONTORNO E PASSEIO NOS ESTÁDIOS	FONTE	HORA	MES
LOCAL: MUNICIPAIS DE TAMBORIL-CE	SEINFRA 027.1 COM DESONERAÇÃO 83,85% 47,78% 05/2021	SINAPI 2022008 COM DESONERAÇÃO 83,55% 47,48% 07/2022	
CLIENTE: PREFEITURA DE TAMBORIL - CE	Composições PRÓPRIA 0,00% 0,00%		

ITEM	CÓDIGO	DESCRIÇÃO	FONTE	UNIDADE	QTD	VALOR UNITÁRIO R\$		PREÇO TOTAL R\$
						SEM BDI	COM BDI	
2.2.3	87548	MASSA ÚNICA, PARA RECEBIMENTO DE PINTURA, EM ARGAMASSA TRAÇO 1:2:8, PREPARO MANUAL, APLICADA MANUALMENTE EM FACES INTERNAS DE PAREDES, ESPESSURA DE 10MM, COM EXECUÇÃO DE TALISCAS. AF_06/2014	SINAPI	M2	380,00	22,30	5,89	10.712,20
2.3		PINTURA						11.007,48
2.3.1	88485	APLICAÇÃO DE FUNDO SELADOR ACRÍLICO EM PAREDES, UMA DEMÃO. AF_06/2014	SINAPI	M2	586,44	2,26	0,60	1.677,22
2.3.2	88489	APLICAÇÃO MANUAL DE PINTURA COM TINTA LÁTEX ACRÍLICA EM PAREDES, DUAS DEMÃOS. AF_06/2014	SINAPI	M2	586,44	12,59	3,32	9.330,26
3		SERVIÇOS COMPLEMENTARES						70.957,69
3.1	94993	EXECUÇÃO DE PASSEIO (CALÇADA) OU PISO DE CONCRETO COM CONCRETO MOLDADO IN LOCO, USINADO, ACABAMENTO CONVENCIONAL, ESPESSURA 6 CM, ARMADO. AF_07/2016	SINAPI	M2	200,69	82,28	21,72	20.871,76
3.2	C3450	PISO CIMENTADO ESP.=1,50cm C/ JUNTA PLÁSTICA (27x3)mm EM MÓDULOS (1,00x1,00)m	SEINFRA	M2	735,31	48,86	12,90	45.412,75
3.3	C0864	CONJUNTO DE MASTRO P/ TRÊS BANDEIRAS E PEDESTAL	SEINFRA	UN	1,00	3.697,14	4.673,18	4.673,18
4		LIMPEZA DA OBRA						1.385,28
4.1	C3447	LIMPEZA DE PISO EM ÁREA URBANIZADA	SEINFRA	M2	936,00	1,17	0,31	1.385,28
						VALOR BDI TOTAL:		48.506,47
						VALOR ORÇAMENTO:		183.731,36
						VALOR TOTAL:		232.237,82

Duzentos e Trinta e Dois Mil Duzentos e Trinta e Sete reais e Oitenta e Dois centavos



 Elton José de Sousa Mogueira
 Engenheiro Civil
 CREA Nº 345174 CE

 MS OBRAS E SERVIÇOS
 CNPJ: 41.356.738/0001-71
 Marcos Antônio Feitosa de Sousa
 Sócio - Administrador



RESUMO DO ORÇAMENTO

OBRA:	EXECUÇÃO DOS SERVIÇOS DE REFORMA DE MURO DE CONTOURNO E PASSEIO NOS ESTÁDIOS	DATA : 20/10/2022		BDI : 26,40%		
DESCRIÇÃO:	EXECUÇÃO DOS SERVIÇOS DE REFORMA DE MURO DE CONTOURNO E PASSEIO NOS ESTÁDIOS	FORTE	VERSÃO	HORA	MES	REP
LOCAL:	MUNICIPAIS DE TAMBORIL-CE	SEINFRA	027.1 COM DESONERAÇÃO	83,85%	47,76%	05/2021
CLIENTE:	PREFEITURA DE TAMBORIL - CE	SINAPI	2022/06 COM DESONERAÇÃO	83,55%	47,46%	07/2022
		Composição	PRÓPRIA	0,00%	0,00%	

CÓDIGO	DESCRIÇÃO	PREÇO TOTAL	%
1	SERVIÇOS PRELIMINARES	13.908,81	5,99
2	MUROS E FECHAMENTOS	145.986,04	62,86
3	SERVIÇOS COMPLEMENTARES	70.967,69	30,55
4	LIMPEZA DA OBRA	1.386,28	0,60
		VALOR BDI TOTAL:	48.506,47 100,00
		VALOR ORÇAMENTO:	183.731,36
		VALOR TOTAL:	232.237,82



Duzentos e Trinta e Dois Mil Duzentos e Trinta e Sete reais e Oitenta e Dois centavos

MS OBRAS E SERVIÇOS
CNPJ: 41.356.135/0001-71
Marcos Anônimo Feitosa de Sousa
Sócio - Administrador

Elton José de Sousa Rigueira
Engenheiro Civil
CREA Nº 345174 CE



RELATÓRIO ANALÍTICO - COMPOSIÇÕES DE CUSTOS

OBRA:	EXECUÇÃO DOS SERVIÇOS DE REFORMA DE MURO DE CONTORNO E PASSEIO NOS ESTÁDIOS	DATA:	20/10/2022	BDI:	26,40%						
DESCRIÇÃO:	EXECUÇÃO DOS SERVIÇOS DE REFORMA DE MURO DE CONTORNO E PASSEIO NOS ESTÁDIOS	FORTE:	SEINFRA	VERSÃO:	027.1 COM DESONERAÇÃO	HORA:	83,85%	MES:	47,76%	REF:	05/2021
LOCAL:	MUNICIPAIS DE TAMBORIL-CE	SINAPI:	2022/96 COM DESONERAÇÃO	Composição:	PROPRIA	63,56%	63,56%	47,46%	07/2022	2,00%	
CLIENTE:	PREFEITURA DE TAMBORIL - CE										



1.1. C1937 - PLACAS PADRÃO DE OBRA (M2)

Material	FORTE	UNID	COEFICIENTE	PREÇO UNITÁRIO	TOTAL
10537 CHAPA DE AÇO GALVANIZADA ESP. 0.3MM	SEINFRA	M2	1,02000000	36,2300	35,9346
11100 ESMALTE SINTETICO	SEINFRA	L	1,00000000	24,7400	24,7400
11691 PONTALETE / BARROTE DE 3"x3"	SEINFRA	M	4,50000000	12,4800	56,1600
11725 PREGO 15X15 (1.1/4" x 13) (APROXIMADAMENTE 672UN/KG)	SEINFRA	KG	0,15000000	15,3800	2,3070
TOTAL Material:					119,1416

Mão de Obra	FORTE	UNID	COEFICIENTE	PREÇO UNITÁRIO	TOTAL
12543 SERVENTE	SEINFRA	H	2,00000000	15,5500	31,1000
TOTAL Mão de Obra:					31,1000
VALOR:					150,24

1.2. C1043 - DEMOLIÇÃO DE ALVENARIA DE TIJOLOS S/ REAPROVEITAMENTO (M3)

Mão de Obra	FORTE	UNID	COEFICIENTE	PREÇO UNITÁRIO	TOTAL
12391 PEDREIRO	SEINFRA	H	0,30000000	20,7700	6,2310
12543 SERVENTE	SEINFRA	H	3,00000000	15,5500	46,6500
TOTAL Mão de Obra:					52,8810
VALOR:					52,88

2.1.1. C2784 - ESCAVAÇÃO MANUAL SOLO DE 1A.CAT. PROF. ATÉ 1.50m (M3)

Mão de Obra	FORTE	UNID	COEFICIENTE	PREÇO UNITÁRIO	TOTAL
12543 SERVENTE	SEINFRA	H	2,65000000	15,5500	41,2075
TOTAL Mão de Obra:					41,2075
VALOR:					41,21

2.1.2. C0095 - APILOAMENTO DE PISO OU FUNDO DE VALAS C/MAÇO DE 30 A 60 KG (M2)

Mão de Obra	FORTE	UNID	COEFICIENTE	PREÇO UNITÁRIO	TOTAL
12543 SERVENTE	SEINFRA	H	1,70000000	15,5500	26,4350
TOTAL Mão de Obra:					26,4350
VALOR:					26,43

2.1.3. C1611 - LASTRO DE CONCRETO REGULARIZADO ESP.= 5CM (M2)

Equipamento	FORTE	UNID	COEFICIENTE	PREÇO UNITÁRIO	TOTAL
10682 BETONEIRA ELÉTRICA 580L (CHP)	SEINFRA	H	0,03600000	22,2800	0,8021
TOTAL Equipamento:					0,8021
Material	FORTE	UNID	COEFICIENTE	PREÇO UNITÁRIO	TOTAL
10109 AREIA MEDIA	SEINFRA	M3	0,03320000	66,8300	2,2188
10280 BRITA	SEINFRA	M3	0,04400000	75,4300	3,3189
10805 CIMENTO PORTLAND	SEINFRA	KG	11,00000000	0,5500	6,0500
TOTAL Material:					11,5877



RELATÓRIO ANALÍTICO - COMPOSIÇÕES DE CUSTOS

OBRA:	EXECUÇÃO DOS SERVIÇOS DE REFORMA DE MURO DE CONTORNO E PASSEIO NOS ESTÁDIOS	DATA:	20/10/2022	BDI:	26,40%		
DESCRIÇÃO:	EXECUÇÃO DOS SERVIÇOS DE REFORMA DE MURO DE CONTORNO E PASSEIO NOS ESTÁDIOS	VERSIÃO:		HORA:		REF.	
LOCAL:	MUNICIPAIS DE TAMBORIL-CE	SEINFRA	027.1 COM DESONERAÇÃO	83,86%	47,78%	05/2021	
CLIENTE:	PREFEITURA DE TAMBORIL - CE	SINAPI	2022/06 COM DESONERAÇÃO	83,55%	47,36%	07/2022	
		Composição	PRÓPRIA	0,00%	0,00%		

Mão de Obra	UNID	COEFICIENTE	PREÇO UNITÁRIO	TOTAL
I2391 PEDREIRO	H	0,40000000	20,7700	8,3080
I2543 SERVENTE	H	1,10000000	15,5500	17,1050
TOTAL Mão de Obra:				25,4130
VALOR:				37,80

2.1.4. C0054 - ALVENARIA DE EMBASAMENTO DE PEDRA ARGAMASSADA (M3)

Material	UNID	COEFICIENTE	PREÇO UNITÁRIO	TOTAL
I0109 AREIA MEDIA	M3	0,36480000	66,8300	24,3796
I0805 CIMENTO PORTLAND	KG	109,50000000	0,5500	60,2250
I1600 PEDRA DE MÃO (RACHÃO)	M3	1,10000000	65,4000	71,9400
TOTAL Material:				156,5446

Mão de Obra	UNID	COEFICIENTE	PREÇO UNITÁRIO	TOTAL
I2391 PEDREIRO	H	6,00000000	20,7700	124,6200
I2543 SERVENTE	H	9,00000000	15,5500	139,9500
TOTAL Mão de Obra:				264,5700
VALOR:				421,11

2.1.5. C4592 - ALVENARIA DE EMBASAMENTO EM TIJOLO CERÂMICO FURADO C/ ARGAMASSA CIMENTO E AREIA 1:4 (M3)

Material	UNID	COEFICIENTE	PREÇO UNITÁRIO	TOTAL
I2081 TIJOLO CERÂMICO FURADO 9X19X19CM	UN	235,00000000	0,6700	157,4500
TOTAL Material:				157,4500

Mão de Obra	UNID	COEFICIENTE	PREÇO UNITÁRIO	TOTAL
I2391 PEDREIRO	H	8,50000000	20,7700	176,5450
I2543 SERVENTE	H	9,20000000	15,5500	143,0600
TOTAL Mão de Obra:				319,6050

Serviço	UNID	COEFICIENTE	PREÇO UNITÁRIO	TOTAL
C0171 ARGAMASSA DE CIMENTO E AREIA S/PEN. TRAÇO 1:4	M3	0,30000000	437,5200	131,2560
TOTAL Serviço:				131,2560
VALOR:				608,31

2.1.6. C0843 - CONCRETO P/MBR., FCK 25 MPa COM AGREGADO ADQUIRIDO (M3)

Equipamento	UNID	COEFICIENTE	PREÇO UNITÁRIO	TOTAL
I0682 BETONEIRA ELÉTRICA 580L (CHP)	H	0,71400000	22,2800	15,9079
TOTAL Equipamento:				15,9079

Material	UNID	COEFICIENTE	PREÇO UNITÁRIO	TOTAL
I0109 AREIA MEDIA	M3	0,86690000	66,8300	57,9349
I0280 BRITA	M3	0,62700000	75,4300	47,2946
I0805 CIMENTO PORTLAND	KG	349,00000000	0,5500	191,9500
I1605 PEDRISCO	M3	0,20900000	73,1600	15,2904
TOTAL Material:				312,4699

MS OBRAS E SERVIÇOS
CNPJ: 41.365.935/0001-71
Marcos Antônio Feitosa de Sousa
Sócio - Administrador

Elton José de Sousa Nogueira
Engenheiro Civil
CREA Nº 345174 CE

Página: 5



RELATÓRIO ANALÍTICO - COMPOSIÇÕES DE CUSTOS

OBRA:	EXECUÇÃO DOS SERVIÇOS DE REFORMA DE MURO DE CONTORNO E PASSEIO NOS ESTÁDIOS	DATA:	20/10/2022	BDI:	26,40%				
DESCRIÇÃO:	EXECUÇÃO DOS SERVIÇOS DE REFORMA DE MURO DE CONTORNO E PASSEIO NOS ESTÁDIOS	VERSÃO:		HORA:		MEI:		REF.:	
LOCAL:	MUNICIPAIS DE TAMBORIL-CE	SEINFRA:	027.1 COM DESONERAÇÃO	83,85%	47,78%	05/2021			
CLIENTE:	PREFEITURA DE TAMBORIL - CE	SINAPI:	2022/08 COM DESONERAÇÃO	83,85%	47,46%	07/2022			
		Composição:	PRÓPRIA	0,00%	0,00%				

Mão de Obra	UNID	COEFICIENTE	PREÇO UNITÁRIO	TOTAL
12543	SERVENTE	6,00000000	15,500	93,3000
TOTAL Mão de Obra:				93,3000
VALOR:				421,68

2.1.7. 92443 - MONTAGEM E DESMONTAGEM DE FÔRMA DE PILARES RETANGULARES E ESTRUTURAS SIMILARES, PÉ-DIREITO SIMPLES, EM CHAPA DE MADEIRA COMPENSADA PLASTIFICADA, 18 UTILIZAÇÕES. AF_09/2020 (M2)

Equipamento	UNID	COEFICIENTE	PREÇO UNITÁRIO	TOTAL
00040271	LOCACAO DE APRUMADOR METALICO DE PILAR, COM ALTURA E ANGULO REGULAVEIS, EXTENSAO DE *1,50* A *2,80* M	0,19600000	6,39	1,25
00040287	LOCACAO DE BARRA DE ANCORAGEM DE 0,80 A 1,20 M DE EXTENSAO, COM ROSCA DE 5/8", INCLUINDO PORCA E FLANGE	0,78500000	2,45	1,92
00040275	LOCACAO DE VIGA SANDUICHE METALICA VAZADA PARA TRAVAMENTO DE PILARES, ALTURA DE *8* CM, LARGURA DE *6* CM E EXTENSAO DE 2 M	0,39300000	9,85	3,87
TOTAL Equipamento:				7,04

Material	UNID	COEFICIENTE	PREÇO UNITÁRIO	TOTAL
00002692	DESMOLDANTE PROTETOR PARA FORMAS DE MADEIRA, DE BASE OLEOSA EMULSIONADA EM AGUA	0,00400000	7,72	0,03
00040304	PREGO DE ACO POLIDO COM CABECA DUPLA 17 X 27 (2 1/2 X 11)	0,01900000	22,37	0,42
TOTAL Material:				0,45

Serviço	UNID	COEFICIENTE	PREÇO UNITÁRIO	TOTAL
88239	AJUDANTE DE CARPINTEIRO COM ENCARGOS COMPLEMENTARES	0,11000000	17,99	1,97
88262	CARPINTEIRO DE FORMAS COM ENCARGOS COMPLEMENTARES	0,60000000	22,06	13,23
92264	FABRICAÇÃO DE FÔRMA PARA PILARES E ESTRUTURAS SIMILARES, EM CHAPA DE MADEIRA COMPENSADA PLASTIFICADA, E = 18 MM. AF_09/2020	0,06700000	226,63	15,18
TOTAL Serviço:				30,38
VALOR:				37,87

3. C4291 - CONCRETO MOLDADO "IN LOCO" FCK ACIMA DE 10 MPa, INCLUSIVE LANÇAMENTO E CURA (M3)

Equipamento	UNID	COEFICIENTE	PREÇO UNITÁRIO	TOTAL
10788	VIBRADOR DE IMERSÃO C/MOTOR ELÉTRICO (CHP)	0,26000000	1,6200	0,4212
TOTAL Equipamento:				0,4212

Material	UNID	COEFICIENTE	PREÇO UNITÁRIO	TOTAL
17487	CAMINHÃO BETONEIRA 5 M3	0,30000000	104,5100	31,3530
TOTAL Material:				31,3530

Mão de Obra	UNID	COEFICIENTE	PREÇO UNITÁRIO	TOTAL
12391	PEDREIRO	1,50000000	20,7700	31,1550
12543	SERVENTE	3,50000000	15,5500	54,4250
TOTAL Mão de Obra:				85,5800

Serviço	UNID	COEFICIENTE	PREÇO UNITÁRIO	TOTAL
C0838	CONCRETO P/VIBR., FCK 10 MPa COM AGREGADO ADQUIRIDO	1,05000000	371,5300	390,1065
C1604	LANÇAMENTO E APLICAÇÃO DE CONCRETO S/ ELEVAÇÃO	1,05000000	134,8400	141,5820
TOTAL Serviço:				531,6885
VALOR:				649,04

MS OBRAS E SERVIÇOS
CNPJ: 41.356.155/0001-71
Marcos Antônio Feltosa de Sousa
Sócio - Administrador

Eilton Vinícius de Souza
Engenheiro Civil
CREA Nº 345174 CE



RELATÓRIO ANALÍTICO - COMPOSIÇÕES DE CUSTOS

OBRA:	EXECUÇÃO DOS SERVIÇOS DE REFORMA DE MURO DE CONTORNO E PASSEIO NOS ESTÁDIOS	DATA : 20/10/2022	BDI : 26,40%		
DESCRIÇÃO:	EXECUÇÃO DOS SERVIÇOS DE REFORMA DE MURO DE CONTORNO E PASSEIO NOS ESTÁDIOS	SEINFRA	VERSÃO	HORA	MES
LOCAL:	MUNICIPAIS DE TAMBORIL-CE	SINAPI	2022/06 COM DESONERAÇÃO	83,85%	47,78%
CLIENTE:	PREFEITURA DE TAMBORIL - CE	Composição	PRÓPRIA	0,00%	07/2022



2.1.9. C0216 - ARMADURA CA-50A MÉDIA D= 6,3 A 10,0mm (KG)

Material	FORTE	UNID	COEFICIENTE	PREÇO UNITÁRIO	TOTAL
10163 AÇO CA-50	SEINFRA	KG	1,15000000	9,4100	10,8215
10103 ARAME RECOZIDO N.18 BWG	SEINFRA	KG	0,02000000	9,9500	0,1990
TOTAL Material:					11,0205

Mão de Obra	FORTE	UNID	COEFICIENTE	PREÇO UNITÁRIO	TOTAL
10040 AJUDANTE DE ARMADOR/FERREIRO	SEINFRA	H	0,08000000	16,7700	1,3416
10121 ARMADOR/FERREIRO	SEINFRA	H	0,08000000	20,7700	1,6616
TOTAL Mão de Obra:					3,0032

VALOR:	14,02
--------	-------

2.1.10. C0217 - ARMADURA CA-60 FINA D=3,40 A 6,40mm (KG)

Material	FORTE	UNID	COEFICIENTE	PREÇO UNITÁRIO	TOTAL
10169 AÇO CA-60	SEINFRA	KG	1,15000000	8,2000	9,4300
10103 ARAME RECOZIDO N.18 BWG	SEINFRA	KG	0,02000000	9,9500	0,1990
TOTAL Material:					9,6290

Mão de Obra	FORTE	UNID	COEFICIENTE	PREÇO UNITÁRIO	TOTAL
10040 AJUDANTE DE ARMADOR/FERREIRO	SEINFRA	H	0,07000000	16,7700	1,1739
10121 ARMADOR/FERREIRO	SEINFRA	H	0,07000000	20,7700	1,4539
TOTAL Mão de Obra:					2,6278

VALOR:	12,26
--------	-------

2.1.11. 93204 - CINTA DE AMARRAÇÃO DE ALVENARIA MOLDADA IN LOCO EM CONCRETO. AF_03/2016 (M)

Material	FORTE	UNID	COEFICIENTE	PREÇO UNITÁRIO	TOTAL
0002692 DESMOLDANTE PROTETOR PARA FORMAS DE MADEIRA, DE BASE OLEOSA EMULSIONADA EM AGUA	SINAPI	L	0,00350000	7,72	0,02
00039017 ESPACADOR / DISTANCIADOR CIRCULAR COM ENTRADA LATERAL, EM PLASTICO, PARA VERGALHAO *4,2 A 12,5* MM, COBRIMENTO 20 MM	SINAPI	UN	6,00000000	0,22	1,32
TOTAL Material:					1,34

Serviço	FORTE	UNID	COEFICIENTE	PREÇO UNITÁRIO	TOTAL
94970 CONCRETO FCK = 20MPA, TRAÇO 1:2,7:3 (EM MASSA SECA DE CIMENTO/ AREIA MÉDIA/ BRITA 1) - PREPARO MECÂNICO COM BETONEIRA 600 L. AF_05/2021	SINAPI	M3	0,01540000	395,29	6,08
92802 CORTE E DOBRA DE AÇO CA-50, DIÂMETRO DE 8,0 MM. AF_06/2022	SINAPI	KG	0,79000000	12,16	9,60
92270 FABRICAÇÃO DE FÔRMA PARA VIGAS, COM MADEIRA SERRADA, E = 25 MM. AF_09/2020	SINAPI	M2	0,20000000	161,68	32,33
88309 PEDREIRO COM ENCARGOS COMPLEMENTARES	SINAPI	H	0,36000000	22,29	8,02
88316 SERVENTE COM ENCARGOS COMPLEMENTARES	SINAPI	H	0,18000000	16,76	3,01
TOTAL Serviço:					59,04

VALOR:	60,38
--------	-------

2.2.1. C0073 - ALVENARIA DE TIJOLO CERÂMICO FURADO (9x19x19)cm C/ARGAMASSA MISTA DE CAL HIDRATADA ESP.=10cm (1:2:8) (M2)

Material	FORTE	UNID	COEFICIENTE	PREÇO UNITÁRIO	TOTAL
----------	-------	------	-------------	----------------	-------

MS OBRAS E SERVIÇOS
CNPJ/41.386.735/0001-71
Marcos Antônio Feitosa de Sousa
Sócio - Administrador

Elton João de Sousa Nogueira
Engenheiro Civil
CREA N° 345174 CE



RELATÓRIO ANALÍTICO - COMPOSIÇÕES DE CUSTOS

OBRA:	EXECUÇÃO DOS SERVIÇOS DE REFORMA DE MURO DE CONTORNO E PASSEIO NOS ESTÁDIOS	DATA:	20/10/2022	BDI:	26,40%	
DESCRIÇÃO:	EXECUÇÃO DOS SERVIÇOS DE REFORMA DE MURO DE CONTORNO E PASSEIO NOS ESTÁDIOS	FONTES:	VERSAO	HORA	MES	REF.
LOCAL:	MUNICIPAIS DE TAMBORIL-CE	SEINFRA	027.1 COM DESONERACAO	47,89%	47,76%	05/2021
CLIENTE:	PREFEITURA DE TAMBORIL - CE	SINAPI	2022/06 COM DESONERACAO	83,55%	87,86%	07/2022
		Composiçõe	PROFIS	0,00%	0,00%	

Material	Fonte	Unid	Coefficiente	Preço Unitário	Total
10109	AREIA MEDIA	M3	0,01500000	66,8300	1,0025
10441	CAL HIDRATADA	KG	2,18000000	1,0900	2,3762
10805	CIMENTO PORTLAND	KG	2,18000000	0,5500	1,1990
12081	TIJOLO CERÂMICO FURADO 9X19X19CM	UN	25,00000000	0,6700	16,7500
TOTAL Material:					21,3277

Mão de Obra	Fonte	Unid	Coefficiente	Preço Unitário	Total
12391	PEDREIRO	H	1,00000000	20,7700	20,7700
12543	SERVENTE	H	1,12000000	15,5500	17,4160
TOTAL Mão de Obra:					38,1860
VALOR:					59,51

2.2.2. C0776 - CHAPISCO C/ ARGAMASSA DE CIMENTO E AREIA S/PENEIRAR TRAÇO 1:3 ESP.= 5mm P/ PAREDE (M2)

Material	Fonte	Unid	Coefficiente	Preço Unitário	Total
10109	AREIA MEDIA	M3	0,00610000	66,8300	0,4077
10805	CIMENTO PORTLAND	KG	2,43000000	0,5500	1,3365
TOTAL Material:					1,7442

Mão de Obra	Fonte	Unid	Coefficiente	Preço Unitário	Total
12391	PEDREIRO	H	0,10000000	20,7700	2,0770
12543	SERVENTE	H	0,15000000	15,5500	2,3325
TOTAL Mão de Obra:					4,4095
VALOR:					6,16

2.2.3. 87548 - MASSA ÚNICA, PARA RECEBIMENTO DE PINTURA, EM ARGAMASSA TRAÇO 1:2:8, PREPARO MANUAL, APLICADA MANUALMENTE EM FACES INTERNAS DE PAREDES, ESPESSURA DE 10MM, COM EXECUÇÃO DE TALISCAS. AF_06/2014 (M2)

Serviço	Fonte	Unid	Coefficiente	Preço Unitário	Total
87369	ARGAMASSA TRAÇO 1:2:8 (EM VOLUME DE CIMENTO, CAL E AREIA MÉDIA ÚMIDA) PARA EMBOÇO/MASSA ÚNICA/ASSENTAMENTO DE ALVENARIA DE VEDAÇÃO, PREPARO MANUAL. AF_08/2019	M3	0,02130000	580,50	12,36
88309	PEDREIRO COM ENCARGOS COMPLEMENTARES	H	0,35000000	22,29	7,80
88316	SERVENTE COM ENCARGOS COMPLEMENTARES	H	0,12800000	16,76	2,14
TOTAL Serviço:					22,30
VALOR:					22,30

2.3.1. 88485 - APLICAÇÃO DE FUNDO SELADOR ACRÍLICO EM PAREDES, UMA DEMÃO. AF_06/2014 (M2)

Material	Fonte	Unid	Coefficiente	Preço Unitário	Total
00006085	SELADOR ACRILICO OPACO PREMIUM INTERIOR/EXTERIOR	L	0,16000000	7,01	1,12
TOTAL Material:					1,12

Serviço	Fonte	Unid	Coefficiente	Preço Unitário	Total
88310	PINTOR COM ENCARGOS COMPLEMENTARES	H	0,03900000	23,36	0,91
88316	SERVENTE COM ENCARGOS COMPLEMENTARES	H	0,01400000	16,76	0,23
TOTAL Serviço:					1,14
VALOR:					2,26



RELATÓRIO ANALÍTICO - COMPOSIÇÕES DE CUSTOS

OBRA:	EXECUÇÃO DOS SERVIÇOS DE REFORMA DE MURO DE CONTORNO E PASSEIO NOS ESTÁDIOS	DATA:	20/10/2022	BDI:	26,40%	
DESCRIÇÃO:	EXECUÇÃO DOS SERVIÇOS DE REFORMA DE MURO DE CONTORNO E PASSEIO NOS ESTÁDIOS	SEINFRA	027.1 COM DEONERAÇÃO	83,85%	47,78%	05/2021
LOCAL:	MUNICIPAIS DE TAMBORIL-CE	SINAPI	2022/08 COM DEONERAÇÃO	83,55%	47,46%	07/2022
CLIENTE:	PREFEITURA DE TAMBORIL - CE	Composição	PRÓPRIA	0,00%	0,00%	



10749	MÁQUINA DE SOLDA (CHP)	SEINFRA	H	0,85000000	0,0600	0,0510
					TOTAL Equipamento	0,0510

Materia	FORNTE	UNID	COEFICIENTE	PREÇO UNITÁRIO	TOTAL
10163	SEINFRA	KG	33,50000000	9,4100	315,2350
10103	SEINFRA	KG	0,59000000	9,9500	5,8705
10108	SEINFRA	M3	0,50000000	73,9700	36,9850
10280	SEINFRA	M3	0,16000000	75,4300	12,0688
10441	SEINFRA	KG	7,28000000	1,0900	7,9352
10526	SEINFRA	M2	3,30000000	29,2700	96,5910
10805	SEINFRA	KG	112,00000000	0,5500	61,6000
10965	SEINFRA	L	1,80000000	7,2800	13,1040
11061	SEINFRA	KG	0,85000000	18,0100	15,3085
11100	SEINFRA	L	1,10000000	24,7400	27,2140
11332	SEINFRA	M2	4,35000000	50,3900	219,1965
11346	SEINFRA	UN	2,10000000	1,6700	3,5070
11605	SEINFRA	M3	0,38000000	73,1600	27,8008
11728	SEINFRA	KG	0,45000000	13,6600	6,1470
11846	SEINFRA	M	2,25000000	4,6900	10,5525
12172	SEINFRA	M	11,00000000	87,2600	959,8600
12173	SEINFRA	M	10,50000000	117,4200	1.232,9100
12293	SEINFRA	L	0,85000000	22,3500	18,9975
TOTAL Material:					3.070,8833

Mão de Obra	FORNTE	UNID	COEFICIENTE	PREÇO UNITÁRIO	TOTAL
10040	SEINFRA	H	2,34000000	16,7700	39,2418
10041	SEINFRA	H	3,50000000	16,7700	58,6950
10045	SEINFRA	H	3,50000000	16,7700	58,6950
10121	SEINFRA	H	2,34000000	20,7700	48,6018
10498	SEINFRA	H	3,50000000	20,7700	72,6950
11328	SEINFRA	H	5,50000000	20,7700	114,2350
12391	SEINFRA	H	1,91000000	20,7700	39,6707
12543	SEINFRA	H	12,50000000	15,5500	194,3750
TOTAL Mão de Obra:					626,2063
VALOR:					3.697,14

4.1. C3447 - LIMPEZA DE PISO EM ÁREA URBANIZADA (M2)

Mão de Obra	FORNTE	UNID	COEFICIENTE	PREÇO UNITÁRIO	TOTAL
12543	SEINFRA	H	0,07500000	15,5500	1,1663
TOTAL Mão de Obra:					1,1663
VALOR:					1,17

MS OBRAS E SERVIÇOS
CNPJ: 41.356.355/0001-71
Marcos Anônio Feitosa de Sousa
Sócio - Administrador

Elton Jorge de Sousa Nogueira
Engenheiro Civil
CREA Nº 345174 CE



RELATÓRIO ANALÍTICO - COMPOSIÇÕES AUXILIARES

OBRA:	EXECUÇÃO DOS SERVIÇOS DE REFORMA DE MURO DE CONTORNO E PASSEIO NOS ESTÁDIOS	DATA:	20/10/2022	BDI:	26,40%	
DESCRIÇÃO:	EXECUÇÃO DOS SERVIÇOS DE REFORMA DE MURO DE CONTORNO E PASSEIO NOS ESTÁDIOS	VERÃO	HORA	MES	REF	
LOCAL:	MUNICIPAIS DE TAMBORIL-CE	SEINFRA	027.1 COM DESONERAÇÃO	83,85%	47,76%	05/2021
CLIENTE:	PREFEITURA DE TAMBORIL - CE	SINAPI	2022/08 COM DESONERAÇÃO	15,55%	47,46%	07/2022
		Composição	PROBIL	0,00%	0,00%	



12714 - MAO DE OBRA DE OPERAÇÃO BET.ELET.580L (H)

Mão de Obra	FORNTE	UNID	COEFICIENTE	PREÇO UNITÁRIO	TOTAL
12548 OPERADOR DE BETONEIRA	SEINFRA	H	1,00000000	18,7400	18,7400
TOTAL Mão de Obra:					18,7400
VALOR:					18,74

10682 - BETONEIRA ELÉTRICA 580L (CHP) (H)

Material	FORNTE	UNID	COEFICIENTE	PREÇO UNITÁRIO	TOTAL
12714 MAO DE OBRA DE OPERAÇÃO BET.ELET.580L	SEINFRA	H	1,00000000	18,7400	18,7400
12701 DEPRECIACÃO	SEINFRA	H	2,26540000	0,9900	2,2427
12702 JUROS	SEINFRA	H	0,11300000	0,9900	0,1119
12703 MANUTENÇÃO	SEINFRA	H	1,19230000	0,9900	1,1804
TOTAL Material:					22,2750
VALOR:					22,28

C0171 - ARGAMASSA DE CIMENTO E AREIA S/PEN. TRAÇO 1:4 (M3)

Material	FORNTE	UNID	COEFICIENTE	PREÇO UNITÁRIO	TOTAL
10109 AREIA MEDIA	SEINFRA	M3	1,21600000	66,8300	81,2653
10805 CIMENTO PORTLAND	SEINFRA	KG	365,00000000	0,5500	200,7500
TOTAL Material:					282,0153
Mão de Obra	FORNTE	UNID	COEFICIENTE	PREÇO UNITÁRIO	TOTAL
12543 SERVENTE	SEINFRA	H	10,00000000	15,5500	155,5000
TOTAL Mão de Obra:					155,5000
VALOR:					437,52

95309 - CURSO DE CAPACITAÇÃO PARA AJUDANTE DE CARPINTEIRO (ENCARGOS COMPLEMENTARES) - HORISTA (H)

Mão de Obra	FORNTE	UNID	COEFICIENTE	PREÇO UNITÁRIO	TOTAL
00006117 CARPINTEIRO AUXILIAR (HORISTA)	SINAPI	H	0,01200000	11,63	0,13
TOTAL Mão de Obra:					0,13
VALOR:					0,13

88239 - AJUDANTE DE CARPINTEIRO COM ENCARGOS COMPLEMENTARES (H)

Encargos Complementares	FORNTE	UNID	COEFICIENTE	PREÇO UNITÁRIO	TOTAL
00037370 ALIMENTACAO - HORISTA (COLETADO CAIXA)	SINAPI	H	1,00000000	2,80	2,80
00043483 EPI - FAMILIA CARPINTEIRO DE FORMAS - HORISTA (ENCARGOS COMPLEMENTARES - COLETADO CAIXA)	SINAPI	H	1,00000000	1,25	1,25
00037372 EXAMES - HORISTA (COLETADO CAIXA)	SINAPI	H	1,00000000	0,80	0,80
00043459 FERRAMENTAS - FAMILIA CARPINTEIRO DE FORMAS - HORISTA (ENCARGOS COMPLEMENTARES - COLETADO CAIXA)	SINAPI	H	1,00000000	0,45	0,45
00037373 SEGURO - HORISTA (COLETADO CAIXA)	SINAPI	H	1,00000000	0,06	0,06
00037371 TRANSPORTE - HORISTA (COLETADO CAIXA)	SINAPI	H	1,00000000	0,87	0,87



RELATÓRIO ANALÍTICO - COMPOSIÇÕES AUXILIARES

OBRA:	EXECUÇÃO DOS SERVIÇOS DE REFORMA DE MURO DE CONTORNO E PASSEIO NOS ESTÁDIOS	DATA:	20/10/2022	BDI:	26,40%	
DESCRIÇÃO:	EXECUÇÃO DOS SERVIÇOS DE REFORMA DE MURO DE CONTORNO E PASSEIO NOS ESTÁDIOS	VERSIÃO:		HORA:	MES	REF.
LOCAL:	MUNICIPAIS DE TAMBORIL-CE	SEINFRA	027.1 COM DESONERAÇÃO	63,85%	47,76%	05/2021
CLIENTE:	PREFEITURA DE TAMBORIL - CE	SINAPI	2022/06 COM DESONERAÇÃO	83,55%	47,46%	07/2022
		Composição	PRÓPRIA	0,00%	0,00%	

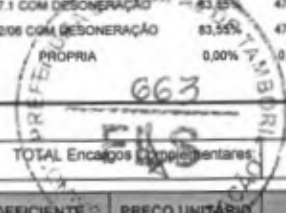

TOTAL Encargos Complementares: 6,23

Mão de Obra	FORNTE	UNID	COEFICIENTE	PREÇO UNITÁRIO	TOTAL	
00006117	CARPINTEIRO AUXILIAR (HORISTA)	SINAPI	H	1,00000000	11,63	11,63
TOTAL Mão de Obra:					11,63	

Serviço	FORNTE	UNID	COEFICIENTE	PREÇO UNITÁRIO	TOTAL	
95309	CURSO DE CAPACITAÇÃO PARA AJUDANTE DE CARPINTEIRO (ENCARGOS COMPLEMENTARES) - HORISTA	SINAPI	H	1,00000000	0,13	0,13
TOTAL Serviço:					0,13	

VALOR: 17,99

30 - CURSO DE CAPACITAÇÃO PARA CARPINTEIRO DE FÔRMAS (ENCARGOS COMPLEMENTARES) - HORISTA (H)

Mão de Obra	FORNTE	UNID	COEFICIENTE	PREÇO UNITÁRIO	TOTAL	
00001213	CARPINTEIRO DE FORMAS (HORISTA)	SINAPI	H	0,00940000	15,69	0,14
TOTAL Mão de Obra:					0,14	

VALOR: 0,14

88262 - CARPINTEIRO DE FORMAS COM ENCARGOS COMPLEMENTARES (H)

Encargos Complementares	FORNTE	UNID	COEFICIENTE	PREÇO UNITÁRIO	TOTAL	
00037370	ALIMENTACAO - HORISTA (COLETADO CAIXA)	SINAPI	H	1,00000000	2,80	2,80
00043483	EPI - FAMILIA CARPINTEIRO DE FORMAS - HORISTA (ENCARGOS COMPLEMENTARES - COLETADO CAIXA)	SINAPI	H	1,00000000	1,25	1,25
00037372	EXAMES - HORISTA (COLETADO CAIXA)	SINAPI	H	1,00000000	0,80	0,80
00043459	FERRAMENTAS - FAMILIA CARPINTEIRO DE FORMAS - HORISTA (ENCARGOS COMPLEMENTARES - COLETADO CAIXA)	SINAPI	H	1,00000000	0,45	0,45
00037373	SEGURO - HORISTA (COLETADO CAIXA)	SINAPI	H	1,00000000	0,06	0,06
00037371	TRANSPORTE - HORISTA (COLETADO CAIXA)	SINAPI	H	1,00000000	0,87	0,87
TOTAL Encargos Complementares:					6,23	

Mão de Obra	FORNTE	UNID	COEFICIENTE	PREÇO UNITÁRIO	TOTAL	
00001213	CARPINTEIRO DE FORMAS (HORISTA)	SINAPI	H	1,00000000	15,69	15,69
TOTAL Mão de Obra:					15,69	

Serviço	FORNTE	UNID	COEFICIENTE	PREÇO UNITÁRIO	TOTAL	
95330	CURSO DE CAPACITAÇÃO PARA CARPINTEIRO DE FÔRMAS (ENCARGOS COMPLEMENTARES) - HORISTA	SINAPI	H	1,00000000	0,14	0,14
TOTAL Serviço:					0,14	

VALOR: 22,06

95360 - CURSO DE CAPACITAÇÃO PARA OPERADOR DE MÁQUINAS E EQUIPAMENTOS (ENCARGOS COMPLEMENTARES) - HORISTA (H)

Mão de Obra	FORNTE	UNID	COEFICIENTE	PREÇO UNITÁRIO	TOTAL	
00004230	OPERADOR DE MAQUINAS E TRATORES DIVERSOS (TERRAPLANAGEM)	SINAPI	H	0,00940000	14,70	0,13
TOTAL Mão de Obra:					0,13	

VALOR: 0,13

88297 - OPERADOR DE MÁQUINAS E EQUIPAMENTOS COM ENCARGOS COMPLEMENTARES (H)

MS OBRAS E SERVIÇOS
CNPJ: 41.358.135/0001-71
Marcos Anônio Peitosa de Sousa
Sócio - Administrador

Elton João de Sousa Aguiar
Engenheiro Civil
CREA Nº 346174 CE



RELATÓRIO ANALÍTICO - COMPOSIÇÕES AUXILIARES

OBRA:	EXECUÇÃO DOS SERVIÇOS DE REFORMA DE MURO DE CONTORNO E PASSEIO NOS ESTÁDIOS	DATA:	20/10/2022	BDI:	26,40%	
DESCRIÇÃO:	EXECUÇÃO DOS SERVIÇOS DE REFORMA DE MURO DE CONTORNO E PASSEIO NOS ESTÁDIOS	FORTE:	VERSÃO:	HORA:	MES:	REF:
LOCAL:	MUNICIPAIS DE TAMBORIL-CE	SEINFRA:	027.1 COM DESONERAÇÃO	83,95%	47,76%	05/2021
CLIENTE:	PREFEITURA DE TAMBORIL - CE	SINAPI:	2022/06 COM DESONERAÇÃO	83,95%	47,45%	07/2022
		Composição:	PROPSA:	9,00%	9,00%	

Encargos Complementares	FORTE	UNID	COEFICIENTE	PREÇO UNITÁRIO	TOTAL
00037370 ALIMENTACAO - HORISTA (COLETADO CAIXA)	SINAPI	H	1,00000000	2,80	2,80
00043488 EPI - FAMILIA OPERADOR ESCAVADEIRA - HORISTA (ENCARGOS COMPLEMENTARES - COLETADO CAIXA)	SINAPI	H	1,00000000	0,75	0,75
00037372 EXAMES - HORISTA (COLETADO CAIXA)	SINAPI	H	1,00000000	0,80	0,80
00043464 FERRAMENTAS - FAMILIA OPERADOR ESCAVADEIRA - HORISTA (ENCARGOS COMPLEMENTARES - COLETADO CAIXA)	SINAPI	H	1,00000000	0,01	0,01
00037373 SEGURO - HORISTA (COLETADO CAIXA)	SINAPI	H	1,00000000	0,06	0,06
00037371 TRANSPORTE - HORISTA (COLETADO CAIXA)	SINAPI	H	1,00000000	0,87	0,87
TOTAL Encargos Complementares:					5,29

Mão de Obra	FORTE	UNID	COEFICIENTE	PREÇO UNITÁRIO	TOTAL
00004230 OPERADOR DE MAQUINAS E TRATORES DIVERSOS (TERRAPLANAGEM)	SINAPI	H	1,00000000	14,70	14,70
TOTAL Mão de Obra:					14,70

Serviço	FORTE	UNID	COEFICIENTE	PREÇO UNITÁRIO	TOTAL
95360 CURSO DE CAPACITAÇÃO PARA OPERADOR DE MÁQUINAS E EQUIPAMENTOS (ENCARGOS COMPLEMENTARES) - HORISTA	SINAPI	H	1,00000000	0,13	0,13
TOTAL Serviço:					0,13
VALOR:					20,12

91688 - SERRA CIRCULAR DE BANCADA COM MOTOR ELÉTRICO POTÊNCIA DE 5HP, COM COIFA PARA DISCO 10" - DEPRECIÇÃO. AF_08/2015 (H)

Equipamento	FORTE	UNID	COEFICIENTE	PREÇO UNITÁRIO	TOTAL
00014618 SERRA CIRCULAR DE BANCADA COM MOTOR ELETRICO, POTENCIA DE *1600* W, PARA DISCO DE DIAMETRO DE 10" (250 MM)	SINAPI	UN	0,00007200	1.386,81	0,09
TOTAL Equipamento:					0,09
VALOR:					0,09

91689 - SERRA CIRCULAR DE BANCADA COM MOTOR ELÉTRICO POTÊNCIA DE 5HP, COM COIFA PARA DISCO 10" - JUROS. AF_08/2015 (H)

Equipamento	FORTE	UNID	COEFICIENTE	PREÇO UNITÁRIO	TOTAL
00014618 SERRA CIRCULAR DE BANCADA COM MOTOR ELETRICO, POTENCIA DE *1600* W, PARA DISCO DE DIAMETRO DE 10" (250 MM)	SINAPI	UN	0,00000750	1.386,81	0,01
TOTAL Equipamento:					0,01
VALOR:					0,01

91693 - SERRA CIRCULAR DE BANCADA COM MOTOR ELÉTRICO POTÊNCIA DE 5HP, COM COIFA PARA DISCO 10" - CHI DIURNO. AF_08/2015 (CHI)

Serviço	FORTE	UNID	COEFICIENTE	PREÇO UNITÁRIO	TOTAL
88297 OPERADOR DE MÁQUINAS E EQUIPAMENTOS COM ENCARGOS COMPLEMENTARES	SINAPI	H	1,00000000	20,12	20,12
91688 SERRA CIRCULAR DE BANCADA COM MOTOR ELÉTRICO POTÊNCIA DE 5HP, COM COIFA PARA DISCO 10" - DEPRECIÇÃO. AF_08/2015	SINAPI	H	1,00000000	0,09	0,09
91689 SERRA CIRCULAR DE BANCADA COM MOTOR ELÉTRICO POTÊNCIA DE 5HP, COM COIFA PARA DISCO 10" - JUROS. AF_08/2015	SINAPI	H	1,00000000	0,01	0,01
TOTAL Serviço:					20,22
VALOR:					20,22

MS OBRAS E SERVIÇOS
CNPJ/41.356.135/0001-71
Marcos Antônio Feijosa de Sousa
Socio - Administrador

Engenheiro Civil
CREA Nº 345174 CE



RELATÓRIO ANALÍTICO - COMPOSIÇÕES AUXILIARES

OBRA:	EXECUÇÃO DOS SERVIÇOS DE REFORMA DE MURO DE CONTORNO E PASSEIO NOS ESTÁDIOS	DATA:	20/10/2022	BDI:	26,40%	
DESCRIÇÃO:	EXECUÇÃO DOS SERVIÇOS DE REFORMA DE MURO DE CONTORNO E PASSEIO NOS ESTÁDIOS	FORTE:	VERSÃO:	HORA:	MES:	REF:
LOCAL:	MUNICIPAIS DE TAMBORIL-CE	SEINFRA:	027.1 COM DESONERAÇÃO	0,00%	47,76%	05/2021
CLIENTE:	PREFEITURA DE TAMBORIL - CE	SINAPI:	2022/06 COM DESONERAÇÃO	83,55%	47,46%	07/2022
		Composição:	PROPRIA	0,00%	0,00%	

91690 - SERRA CIRCULAR DE BANCADA COM MOTOR ELÉTRICO POTÊNCIA DE 5HP, COM COIFA PARA DISCO 10" - MANUTENÇÃO. AF_08/2015 (H)

Equipamento	FORTE	UNID	COEFICIENTE	PREÇO UNITÁRIO	TOTAL
00014618 SERRA CIRCULAR DE BANCADA COM MOTOR ELETRICO, POTENCIA DE *1600* W, PARA DISCO DE DIAMETRO DE 10" (250 MM)	SINAPI	UN	0,00005000	1.386,81	0,06
TOTAL Equipamento:					0,06
VALOR:					0,06

91691 - SERRA CIRCULAR DE BANCADA COM MOTOR ELÉTRICO POTÊNCIA DE 5HP, COM COIFA PARA DISCO 10" - MATERIAIS NA OPERAÇÃO. AF_08/2015 (H)

Geral	FORTE	UNID	COEFICIENTE	PREÇO UNITÁRIO	TOTAL
0002705 ENERGIA ELETRICA ATE 2000 KWH INDUSTRIAL, SEM DEMANDA	SINAPI	KWH	1,36000000	0,83	1,12
TOTAL Geral:					1,12
VALOR:					1,12

91692 - SERRA CIRCULAR DE BANCADA COM MOTOR ELÉTRICO POTÊNCIA DE 5HP, COM COIFA PARA DISCO 10" - CHP DIURNO. AF_08/2015 (CHP)

Serviço	FORTE	UNID	COEFICIENTE	PREÇO UNITÁRIO	TOTAL
88297 OPERADOR DE MÁQUINAS E EQUIPAMENTOS COM ENCARGOS COMPLEMENTARES	SINAPI	H	1,00000000	20,12	20,12
91688 SERRA CIRCULAR DE BANCADA COM MOTOR ELÉTRICO POTÊNCIA DE 5HP, COM COIFA PARA DISCO 10" - DEPRECIÇÃO. AF_08/2015	SINAPI	H	1,00000000	0,09	0,09
91689 SERRA CIRCULAR DE BANCADA COM MOTOR ELÉTRICO POTÊNCIA DE 5HP, COM COIFA PARA DISCO 10" - JUROS. AF_08/2015	SINAPI	H	1,00000000	0,01	0,01
91690 SERRA CIRCULAR DE BANCADA COM MOTOR ELÉTRICO POTÊNCIA DE 5HP, COM COIFA PARA DISCO 10" - MANUTENÇÃO. AF_08/2015	SINAPI	H	1,00000000	0,06	0,06
91691 SERRA CIRCULAR DE BANCADA COM MOTOR ELÉTRICO POTÊNCIA DE 5HP, COM COIFA PARA DISCO 10" - MATERIAIS NA OPERAÇÃO. AF_08/2015	SINAPI	H	1,00000000	1,12	1,12
TOTAL Serviço:					21,40
VALOR:					21,40

92264 - FABRICAÇÃO DE FÔRMA PARA PILARES E ESTRUTURAS SIMILARES, EM CHAPA DE MADEIRA COMPENSADA PLASTIFICADA, E = 18 MM. AF_09/2020 (M2)

Material	FORTE	UNID	COEFICIENTE	PREÇO UNITÁRIO	TOTAL
00001345 CHAPA/PAINEL DE MADEIRA COMPENSADA PLASTIFICADA (MADEIRITE PLASTIFICADO) PARA FORMA DE CONCRETO, DE 2200 x 1100 MM, E = *17* MM	SINAPI	M2	1,33600000	96,75	129,25
00004491 PONTALETE *7,5 X 7,5* CM EM PINUS, MISTA OU EQUIVALENTE DA REGIAO - BRUTA	SINAPI	M	2,30800000	10,24	23,83
00005068 PREGO DE AÇO POLIDO COM CABECA 17 X 21 (2 X 11)	SINAPI	KG	0,20800000	18,13	3,77
00004517 SARRAFO *2,5 X 7,5* CM EM PINUS, MISTA OU EQUIVALENTE DA REGIAO - BRUTA	SINAPI	M	9,23700000	3,57	32,97
TOTAL Material:					189,82

Serviço	FORTE	UNID	COEFICIENTE	PREÇO UNITÁRIO	TOTAL
88239 AJUDANTE DE CARPINTEIRO COM ENCARGOS COMPLEMENTARES	SINAPI	H	0,25000000	17,99	4,49
88262 CARPINTEIRO DE FORMAS COM ENCARGOS COMPLEMENTARES	SINAPI	H	1,18000000	22,06	26,03
91693 SERRA CIRCULAR DE BANCADA COM MOTOR ELÉTRICO POTÊNCIA DE 5HP, COM COIFA PARA DISCO 10" - CHI DIURNO. AF_08/2015	SINAPI	CHI	0,25500000	20,22	5,15
91692 SERRA CIRCULAR DE BANCADA COM MOTOR ELÉTRICO POTÊNCIA DE 5HP, COM COIFA PARA DISCO 10" - CHP DIURNO. AF_08/2015	SINAPI	CHP	0,06300000	21,40	1,34
TOTAL Serviço:					37,01



RELATÓRIO ANALÍTICO - COMPOSIÇÕES AUXILIARES

OBRA:	EXECUÇÃO DOS SERVIÇOS DE REFORMA DE MURO DE CONTORNO E PASSEIO NOS ESTÁDIOS	DATA:	20/10/2022	BDI:	26,40%	
DESCRIÇÃO:	EXECUÇÃO DOS SERVIÇOS DE REFORMA DE MURO DE CONTORNO E PASSEIO NOS ESTÁDIOS	FONTE:	VERSÃO:	HORA:	MES:	REF:
LOCAL:	MUNICIPAIS DE TAMBORIL-CE	SEINFRA	2022/06	83,85%	47,78%	05/2021
CLIENTE:	PREFEITURA DE TAMBORIL - CE	SINAPI	2022/06	83,55%	47,46%	07/2022
		Composição	PROPRIA	0,00%	0,00%	



VALOR: 226,63

10788 - VIBRADOR DE IMERSÃO C/MOTOR ELÉTRICO (CHP) (H)

Material	FONTE	UNID	COEFICIENTE	PREÇO UNITÁRIO	TOTAL
I2701	SEINFRA	H	1,03830000	0,9900	1,0279
I2702	SEINFRA	H	0,05180000	0,9900	0,0513
I2703	SEINFRA	H	0,54650000	0,9900	0,5410
TOTAL Material:					1,6202
VALOR:					1,62

10838 - CONCRETO P/VIBR., FCK 10 MPa COM AGREGADO ADQUIRIDO (M3)

Equipamento	FONTE	UNID	COEFICIENTE	PREÇO UNITÁRIO	TOTAL
I0682	SEINFRA	H	0,71400000	22,2800	15,9079
TOTAL Equipamento:					15,9079
Material	FONTE	UNID	COEFICIENTE	PREÇO UNITÁRIO	TOTAL
I0109	SEINFRA	M3	0,91970000	66,8300	61,4636
I0805	SEINFRA	KG	254,00000000	0,5500	139,7000
I1605	SEINFRA	M3	0,83600000	73,1600	61,1618
TOTAL Material:					262,3254
Mão de Obra	FONTE	UNID	COEFICIENTE	PREÇO UNITÁRIO	TOTAL
I2543	SEINFRA	H	6,00000000	15,5500	93,3000
TOTAL Mão de Obra:					93,3000
VALOR:					371,53

10804 - LANÇAMENTO E APLICAÇÃO DE CONCRETO S/ ELEVAÇÃO (M3)

Mão de Obra	FONTE	UNID	COEFICIENTE	PREÇO UNITÁRIO	TOTAL
I2391	SEINFRA	H	2,00000000	20,7700	41,5400
I2543	SEINFRA	H	6,00000000	15,5500	93,3000
TOTAL Mão de Obra:					134,8400
VALOR:					134,84

89221 - BETONEIRA CAPACIDADE NOMINAL DE 600 L, CAPACIDADE DE MISTURA 360 L, MOTOR ELÉTRICO TRIFÁSICO POTÊNCIA DE 4 CV, SEM CARREGADOR - DEPRECIAÇÃO. AF_11/2014 (H)

Equipamento	FONTE	UNID	COEFICIENTE	PREÇO UNITÁRIO	TOTAL
00036397	SINAPI	UN	0,00006400	21.204,58	1,35
TOTAL Equipamento:					1,35
VALOR:					1,35

89222 - BETONEIRA CAPACIDADE NOMINAL DE 600 L, CAPACIDADE DE MISTURA 360 L, MOTOR ELÉTRICO TRIFÁSICO POTÊNCIA DE 4 CV, SEM CARREGADOR - JUROS. AF_11/2014 (H)

Equipamento	FONTE	UNID	COEFICIENTE	PREÇO UNITÁRIO	TOTAL
-------------	-------	------	-------------	----------------	-------

**RELATÓRIO ANALÍTICO - COMPOSIÇÕES AUXILIARES**

OBRA:	EXECUÇÃO DOS SERVIÇOS DE REFORMA DE MURO DE CONTORNO E PASSEIO NOS ESTÁDIOS	DATA : 20/10/2022	BDI : 26,40%		
DESCRIÇÃO:	EXECUÇÃO DOS SERVIÇOS DE REFORMA DE MURO DE CONTORNO E PASSEIO NOS ESTÁDIOS	VERSIÃO	HORA	MES	REF
LOCAL:	MUNICIPAIS DE TAMBORIL-CE	SEINFRA	027.1 COM DESONERAÇÃO	83,85%	47,76% 05/2021
CLIENTE:	PREFEITURA DE TAMBORIL - CE	SINAPI	2022/06 COM DESONERAÇÃO	83,55%	47,46% 07/2022
		Composição	PROBIA	0,00%	0,00%



00036397	BETONEIRA, CAPACIDADE NOMINAL 600 L, CAPACIDADE DE MISTURA 360L, MOTOR ELÉTRICO TRIFÁSICO 220/380V, POTENCIA 4CV, EXCLUSO CARREGADOR	SINAPI	UN	0,00000760	21.204,58	0,16
					TOTAL Equipamento	0,16
					VALOR:	0,16

89226 - BETONEIRA CAPACIDADE NOMINAL DE 600 L, CAPACIDADE DE MISTURA 360 L, MOTOR ELÉTRICO TRIFÁSICO POTÊNCIA DE 4 CV, SEM CARREGADOR - CHI DIURNO. AF_11/2014 (CHI)

Serviço	DESCRIÇÃO	FORTE	UNID	COEFICIENTE	PREÇO UNITÁRIO	TOTAL
89221	BETONEIRA CAPACIDADE NOMINAL DE 600 L, CAPACIDADE DE MISTURA 360 L, MOTOR ELÉTRICO TRIFÁSICO POTÊNCIA DE 4 CV, SEM CARREGADOR - DEPRECIÇÃO. AF_11/2014	SINAPI	H	1,00000000	1,35	1,35
89222	BETONEIRA CAPACIDADE NOMINAL DE 600 L, CAPACIDADE DE MISTURA 360 L, MOTOR ELÉTRICO TRIFÁSICO POTÊNCIA DE 4 CV, SEM CARREGADOR - JUROS. AF_11/2014	SINAPI	H	1,00000000	0,16	0,16
					TOTAL Serviço:	1,51
					VALOR:	1,51

89223 - BETONEIRA CAPACIDADE NOMINAL DE 600 L, CAPACIDADE DE MISTURA 360 L, MOTOR ELÉTRICO TRIFÁSICO POTÊNCIA DE 4 CV, SEM CARREGADOR - MANUTENÇÃO. AF_11/2014 (H)

Equipamento	DESCRIÇÃO	FORTE	UNID	COEFICIENTE	PREÇO UNITÁRIO	TOTAL
00036397	BETONEIRA, CAPACIDADE NOMINAL 600 L, CAPACIDADE DE MISTURA 360L, MOTOR ELÉTRICO TRIFÁSICO 220/380V, POTENCIA 4CV, EXCLUSO CARREGADOR	SINAPI	UN	0,000007000	21.204,58	1,48
					TOTAL Equipamento:	1,48
					VALOR:	1,48

89224 - BETONEIRA CAPACIDADE NOMINAL DE 600 L, CAPACIDADE DE MISTURA 360 L, MOTOR ELÉTRICO TRIFÁSICO POTÊNCIA DE 4 CV, SEM CARREGADOR - MATERIAIS NA OPERAÇÃO. AF_11/2014 (H)

Geral	DESCRIÇÃO	FORTE	UNID	COEFICIENTE	PREÇO UNITÁRIO	TOTAL
00002705	ENERGIA ELETTRICA ATE 2000 KWH INDUSTRIAL, SEM DEMANDA	SINAPI	KWH	2,50000000	0,83	2,07
					TOTAL Geral:	2,07
					VALOR:	2,07

89225 - BETONEIRA CAPACIDADE NOMINAL DE 600 L, CAPACIDADE DE MISTURA 360 L, MOTOR ELÉTRICO TRIFÁSICO POTÊNCIA DE 4 CV, SEM CARREGADOR - CHP DIURNO. AF_11/2014 (CHP)

Serviço	DESCRIÇÃO	FORTE	UNID	COEFICIENTE	PREÇO UNITÁRIO	TOTAL
89221	BETONEIRA CAPACIDADE NOMINAL DE 600 L, CAPACIDADE DE MISTURA 360 L, MOTOR ELÉTRICO TRIFÁSICO POTÊNCIA DE 4 CV, SEM CARREGADOR - DEPRECIÇÃO. AF_11/2014	SINAPI	H	1,00000000	1,35	1,35
89222	BETONEIRA CAPACIDADE NOMINAL DE 600 L, CAPACIDADE DE MISTURA 360 L, MOTOR ELÉTRICO TRIFÁSICO POTÊNCIA DE 4 CV, SEM CARREGADOR - JUROS. AF_11/2014	SINAPI	H	1,00000000	0,16	0,16
89223	BETONEIRA CAPACIDADE NOMINAL DE 600 L, CAPACIDADE DE MISTURA 360 L, MOTOR ELÉTRICO TRIFÁSICO POTÊNCIA DE 4 CV, SEM CARREGADOR - MANUTENÇÃO. AF_11/2014	SINAPI	H	1,00000000	1,48	1,48
89224	BETONEIRA CAPACIDADE NOMINAL DE 600 L, CAPACIDADE DE MISTURA 360 L, MOTOR ELÉTRICO TRIFÁSICO POTÊNCIA DE 4 CV, SEM CARREGADOR - MATERIAIS NA OPERAÇÃO. AF_11/2014	SINAPI	H	1,00000000	2,07	2,07
					TOTAL Serviço:	5,06
					VALOR:	5,06

95389 - CURSO DE CAPACITAÇÃO PARA OPERADOR DE BETONEIRA ESTACIONÁRIA/MISTURADOR (ENCARGOS COMPLEMENTARES) - HORISTA (H)

MS Obras e Serviços
 CNPJ 41.358.355/0001-71
 Marcos Antônio Pereira de Sousa
 Sócio - Administrador

Elton José de Sousa Nogueira
 Engenheiro Civil
 CREA Nº 345174 CE



RELATÓRIO ANALÍTICO - COMPOSIÇÕES AUXILIARES

OBRA:	EXECUÇÃO DOS SERVIÇOS DE REFORMA DE MURO DE CONTORNO E PASSEIO NOS ESTÁDIOS	DATA:	20/10/2022	BDI:	26,40%
DESCRIÇÃO:	EXECUÇÃO DOS SERVIÇOS DE REFORMA DE MURO DE CONTORNO E PASSEIO NOS ESTÁDIOS	FONTES:	SEINFRA 027.1 COM DESONERAÇÃO 83,85% SINAPI 2022/06 COM DESONERAÇÃO 83,55% Composição PROPRIA 0,00%	VERSÃO:	MOBRA 01 MEB 01 REF. 05/2021 07/2022
LOCAL:	MUNICIPAIS DE TAMBORIL-CE				
CLIENTE:	PREFEITURA DE TAMBORIL - CE				

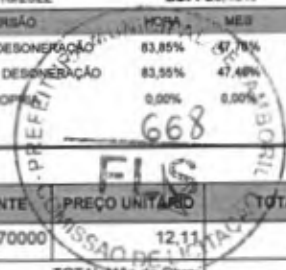

Mão de Obra	FONTES	UNID	COEFICIENTE	PREÇO UNITÁRIO	TOTAL	
00037666	OPERADOR DE BETONEIRA ESTACIONARIA / MISTURADOR	SINAPI	H	0,00670000	12,11	0,08
TOTAL Mão de Obra:					0,08	
VALOR:					0,08	

88377 - OPERADOR DE BETONEIRA ESTACIONÁRIA/MISTURADOR COM ENCARGOS COMPLEMENTARES (H)

Encargos Complementares	FONTES	UNID	COEFICIENTE	PREÇO UNITÁRIO	TOTAL	
00037370	ALIMENTACAO - HORISTA (COLETADO CAIXA)	SINAPI	H	1,00000000	2,80	2,80
00043488	EPI - FAMILIA OPERADOR ESCAVADEIRA - HORISTA (ENCARGOS COMPLEMENTARES - COLETADO CAIXA)	SINAPI	H	1,00000000	0,75	0,75
00037372	EXAMES - HORISTA (COLETADO CAIXA)	SINAPI	H	1,00000000	0,80	0,80
00043464	FERRAMENTAS - FAMILIA OPERADOR ESCAVADEIRA - HORISTA (ENCARGOS COMPLEMENTARES - COLETADO CAIXA)	SINAPI	H	1,00000000	0,01	0,01
00037373	SEGURO - HORISTA (COLETADO CAIXA)	SINAPI	H	1,00000000	0,06	0,06
00037371	TRANSPORTE - HORISTA (COLETADO CAIXA)	SINAPI	H	1,00000000	0,87	0,87
TOTAL Encargos Complementares:					5,29	

Mão de Obra	FONTES	UNID	COEFICIENTE	PREÇO UNITÁRIO	TOTAL	
00037666	OPERADOR DE BETONEIRA ESTACIONARIA / MISTURADOR	SINAPI	H	1,00000000	12,11	12,11
TOTAL Mão de Obra:					12,11	

Serviço	FONTES	UNID	COEFICIENTE	PREÇO UNITÁRIO	TOTAL	
95389	CURSO DE CAPACITAÇÃO PARA OPERADOR DE BETONEIRA ESTACIONÁRIA/MISTURADOR (ENCARGOS COMPLEMENTARES) - HORISTA	SINAPI	H	1,00000000	0,08	0,08
TOTAL Serviço:					0,08	
VALOR:					17,48	

95378 - CURSO DE CAPACITAÇÃO PARA SERVENTE (ENCARGOS COMPLEMENTARES) - HORISTA (H)

Mão de Obra	FONTES	UNID	COEFICIENTE	PREÇO UNITÁRIO	TOTAL	
00006111	SERVENTE DE OBRAS	SINAPI	H	0,01720000	10,37	0,17
TOTAL Mão de Obra:					0,17	
VALOR:					0,17	

88316 - SERVENTE COM ENCARGOS COMPLEMENTARES (H)

Encargos Complementares	FONTES	UNID	COEFICIENTE	PREÇO UNITÁRIO	TOTAL	
00037370	ALIMENTACAO - HORISTA (COLETADO CAIXA)	SINAPI	H	1,00000000	2,80	2,80
00043491	EPI - FAMILIA SERVENTE - HORISTA (ENCARGOS COMPLEMENTARES - COLETADO CAIXA)	SINAPI	H	1,00000000	1,14	1,14
00037372	EXAMES - HORISTA (COLETADO CAIXA)	SINAPI	H	1,00000000	0,80	0,80
00043467	FERRAMENTAS - FAMILIA SERVENTE - HORISTA (ENCARGOS COMPLEMENTARES - COLETADO CAIXA)	SINAPI	H	1,00000000	0,55	0,55
00037373	SEGURO - HORISTA (COLETADO CAIXA)	SINAPI	H	1,00000000	0,06	0,06
00037371	TRANSPORTE - HORISTA (COLETADO CAIXA)	SINAPI	H	1,00000000	0,87	0,87
TOTAL Encargos Complementares:					6,22	

Mão de Obra	FONTES	UNID	COEFICIENTE	PREÇO UNITÁRIO	TOTAL	
00006111	SERVENTE DE OBRAS	SINAPI	H	1,00000000	10,37	10,37

MS OBRAS E SERVIÇOS
CNPJ 41.356.138/0001-71
Marcos Antônio Feltoza de Sousa
Socio-Administrador

Eliete Junqueira Sousa Nogueira
Engenheira Civil
CREA Nº 345174 CE



RELATÓRIO ANALÍTICO - COMPOSIÇÕES AUXILIARES

OBRA:	EXECUÇÃO DOS SERVIÇOS DE REFORMA DE MURO DE CONTORNO E PASSEIO NOS ESTÁDIOS
DESCRIÇÃO:	EXECUÇÃO DOS SERVIÇOS DE REFORMA DE MURO DE CONTORNO E PASSEIO NOS ESTÁDIOS
LOCAL:	MUNICIPAIS DE TAMBORIL-CE
CLIENTE:	PREFEITURA DE TAMBORIL - CE

DATA : 20/10/2022		BDI : 26,40%		
SEMPRA	027.1 COM DESONERAÇÃO	83,85%	27,78%	05/2021
SINAPI	2022/06 COM DESONERAÇÃO	83,55%	19,46%	07/2022
Composição	PRÓPRIA	0,00%	0,00%	

TOTAL Mão de Obra: 10,37

Serviço	FORNTE	UNID	COEFICIENTE	PREÇO UNITÁRIO	TOTAL
95378 CURSO DE CAPACITAÇÃO PARA SERVENTE (ENCARGOS COMPLEMENTARES) - HORISTA	SINAPI	H	1,00000000	0,17	0,17
TOTAL Serviço:					0,17
VALOR:					16,76

94970 - CONCRETO FCK = 20MPA, TRAÇO 1:2,7:3 (EM MASSA SECA DE CIMENTO/ AREIA MÉDIA/ BRITA 1) - PREPARO MECÂNICO COM BETONEIRA 600 L. AF_05/2021 (M3)

Material	FORNTE	UNID	COEFICIENTE	PREÇO UNITÁRIO	TOTAL
00000370 AREIA MEDIA - POSTO JAZIDA/FORNECEDOR (RETIRADO NA JAZIDA, SEM TRANSPORTE)	SINAPI	M3	0,76090000	118,80	90,39
0001379 CIMENTO PORTLAND COMPOSTO CP II-32	SINAPI	KG	325,15890000	0,59	191,84
00004721 PEDRA BRITADA N. 1 (9,5 a 19 MM) POSTO PEDREIRA/FORNECEDOR, SEM FRETE	SINAPI	M3	0,59120000	88,88	52,54
TOTAL Material:					334,77

Serviço	FORNTE	UNID	COEFICIENTE	PREÇO UNITÁRIO	TOTAL
89226 BETONEIRA CAPACIDADE NOMINAL DE 600 L, CAPACIDADE DE MISTURA 360 L, MOTOR ELÉTRICO TRIFÁSICO POTÊNCIA DE 4 CV, SEM CARREGADOR - CHI DIURNO. AF_11/2014	SINAPI	CHI	0,81970000	1,51	0,93
89225 BETONEIRA CAPACIDADE NOMINAL DE 600 L, CAPACIDADE DE MISTURA 360 L, MOTOR ELÉTRICO TRIFÁSICO POTÊNCIA DE 4 CV, SEM CARREGADOR - CHP DIURNO. AF_11/2014	SINAPI	CHP	0,65720000	5,06	3,32
88377 OPERADOR DE BETONEIRA ESTACIONÁRIA/MISTURADOR COM ENCARGOS COMPLEMENTARES	SINAPI	H	1,27680000	17,48	22,31
88316 SERVENTE COM ENCARGOS COMPLEMENTARES	SINAPI	H	2,02670000	16,76	33,96
TOTAL Serviço:					60,52
VALOR:					395,29

95308 - CURSO DE CAPACITAÇÃO PARA AJUDANTE DE ARMADOR (ENCARGOS COMPLEMENTARES) - HORISTA (H)

Mão de Obra	FORNTE	UNID	COEFICIENTE	PREÇO UNITÁRIO	TOTAL
00006114 AJUDANTE DE ARMADOR (HORISTA)	SINAPI	H	0,00940000	10,33	0,09
TOTAL Mão de Obra:					0,09
VALOR:					0,09

88238 - AJUDANTE DE ARMADOR COM ENCARGOS COMPLEMENTARES (H)

Encargos Complementares	FORNTE	UNID	COEFICIENTE	PREÇO UNITÁRIO	TOTAL
00037370 ALIMENTACAO - HORISTA (COLETADO CAIXA)	SINAPI	H	1,00000000	2,80	2,80
00043489 EPI - FAMILIA PEDREIRO - HORISTA (ENCARGOS COMPLEMENTARES - COLETADO CAIXA)	SINAPI	H	1,00000000	1,08	1,08
00037372 EXAMES - HORISTA (COLETADO CAIXA)	SINAPI	H	1,00000000	0,80	0,80
00043465 FERRAMENTAS - FAMILIA PEDREIRO - HORISTA (ENCARGOS COMPLEMENTARES - COLETADO CAIXA)	SINAPI	H	1,00000000	0,73	0,73
00037373 SEGURO - HORISTA (COLETADO CAIXA)	SINAPI	H	1,00000000	0,06	0,06
00037371 TRANSPORTE - HORISTA (COLETADO CAIXA)	SINAPI	H	1,00000000	0,87	0,87
TOTAL Encargos Complementares:					6,34

Mão de Obra	FORNTE	UNID	COEFICIENTE	PREÇO UNITÁRIO	TOTAL
00006114 AJUDANTE DE ARMADOR (HORISTA)	SINAPI	H	1,00000000	10,33	10,33



RELATÓRIO ANALÍTICO - COMPOSIÇÕES AUXILIARES

OBRA:	EXECUÇÃO DOS SERVIÇOS DE REFORMA DE MURO DE CONTORNO E PASSEIO NOS ESTÁDIOS	DATA:	20/10/2022	BDI:	26,40%	
DESCRIÇÃO:	EXECUÇÃO DOS SERVIÇOS DE REFORMA DE MURO DE CONTORNO E PASSEIO NOS ESTÁDIOS	VERSIÃO:		HORA:	MES	REF.
LOCAL:	MUNICIPAIS DE TAMBORIL-CE	SEINFRA:	027.1 COM DESONERAÇÃO	83,38%	47,76%	05/2021
CLIENTE:	PREFEITURA DE TAMBORIL - CE	SINAPI:	2022/06 COM DESONERAÇÃO	83,55%	0,48%	07/2022
		Composição:	PRÓPRIA	0,60%	0,00%	

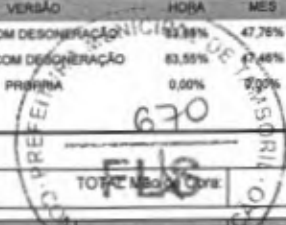

TOTAL Mão de Obra:	10,33
--------------------	-------

Serviço	FORTE	UNID	COEFICIENTE	PREÇO UNITÁRIO	TOTAL
95308 CURSO DE CAPACITAÇÃO PARA AJUDANTE DE ARMADOR (ENCARGOS COMPLEMENTARES) - HORISTA	SINAPI	H	1,00000000	0,09	0,09
TOTAL Serviço:					0,09
VALOR:					16,76

95314 - CURSO DE CAPACITAÇÃO PARA ARMADOR (ENCARGOS COMPLEMENTARES) - HORISTA (H)

Mão de Obra	FORTE	UNID	COEFICIENTE	PREÇO UNITÁRIO	TOTAL
00000378 ARMADOR (HORISTA)	SINAPI	H	0,00940000	15,74	0,14
TOTAL Mão de Obra:					0,14
VALOR:					0,14

88245 - ARMADOR COM ENCARGOS COMPLEMENTARES (H)

Encargos Complementares	FORTE	UNID	COEFICIENTE	PREÇO UNITÁRIO	TOTAL
00037370 ALIMENTACAO - HORISTA (COLETADO CAIXA)	SINAPI	H	1,00000000	2,80	2,80
00043489 EPI - FAMILIA PEDREIRO - HORISTA (ENCARGOS COMPLEMENTARES - COLETADO CAIXA)	SINAPI	H	1,00000000	1,08	1,08
00037372 EXAMES - HORISTA (COLETADO CAIXA)	SINAPI	H	1,00000000	0,80	0,80
00043465 FERRAMENTAS - FAMILIA PEDREIRO - HORISTA (ENCARGOS COMPLEMENTARES - COLETADO CAIXA)	SINAPI	H	1,00000000	0,73	0,73
00037373 SEGURO - HORISTA (COLETADO CAIXA)	SINAPI	H	1,00000000	0,06	0,06
00037371 TRANSPORTE - HORISTA (COLETADO CAIXA)	SINAPI	H	1,00000000	0,87	0,87
TOTAL Encargos Complementares:					6,34

Mão de Obra	FORTE	UNID	COEFICIENTE	PREÇO UNITÁRIO	TOTAL
00000378 ARMADOR (HORISTA)	SINAPI	H	1,00000000	15,74	15,74
TOTAL Mão de Obra:					15,74

Serviço	FORTE	UNID	COEFICIENTE	PREÇO UNITÁRIO	TOTAL
95314 CURSO DE CAPACITAÇÃO PARA ARMADOR (ENCARGOS COMPLEMENTARES) - HORISTA	SINAPI	H	1,00000000	0,14	0,14
TOTAL Serviço:					0,14
VALOR:					22,22

92802 - CORTE E DOBRA DE AÇO CA-50, DIÂMETRO DE 8,0 MM. AF_06/2022 (KG)

Material	FORTE	UNID	COEFICIENTE	PREÇO UNITÁRIO	TOTAL
00000033 AÇO CA-50, 8,0 MM, VERGALHAO	SINAPI	KG	1,11000000	10,61	11,77
TOTAL Material:					11,77

Serviço	FORTE	UNID	COEFICIENTE	PREÇO UNITÁRIO	TOTAL
88238 AJUDANTE DE ARMADOR COM ENCARGOS COMPLEMENTARES	SINAPI	H	0,00260000	16,76	0,04
88245 ARMADOR COM ENCARGOS COMPLEMENTARES	SINAPI	H	0,01620000	22,22	0,35
TOTAL Serviço:					0,39
VALOR:					12,16

MS OBRAS E SERVIÇOS
CNPJ 41.356.138/0001-71
Marcos Anônio Feitosa de Sousa
Sócio Administrador

Engenheiro Civil
CREA Nº 346174 CE



RELATÓRIO ANALÍTICO - COMPOSIÇÕES AUXILIARES

OBRA:	EXECUÇÃO DOS SERVIÇOS DE REFORMA DE MURO DE CONTORNO E PASSEIO NOS ESTÁDIOS	DATA:	20/10/2022	BDI:	26,40%	
DESCRIÇÃO:	EXECUÇÃO DOS SERVIÇOS DE REFORMA DE MURO DE CONTORNO E PASSEIO NOS ESTÁDIOS	FORTE:	VERSÃO	HORA	MEB	REF.
LOCAL:	MUNICIPAIS DE TAMBORIL-CE	SEINFRA	027.1 COM DESONERAÇÃO	83,85%	47,78%	05/2021
CLIENTE:	PREFEITURA DE TAMBORIL - CE	SINAPI	2022/06 COM DESONERAÇÃO	83,55%	47,46%	07/2022
		Composição:	PROPPA	0,00%	17,58,00%	

92270 - FABRICAÇÃO DE FÔRMA PARA VIGAS, COM MADEIRA SERRADA, E = 25 MM. AF_09/2020 (M2)

Material	FORTE	UNID	COEFICIENTE	PREÇO UNITÁRIO	TOTAL
00005068 PREGO DE AÇO POLIDO COM CABECA 17 X 21 (2 X 11)	SINAPI	KG	0,12800000	18,13	2,32
00004517 SARRAFO *2,5 X 7,5* CM EM PINUS, MISTA OU EQUIVALENTE DA REGIAO - BRUTA	SINAPI	M	4,22800000	3,57	15,09
00006189 TABUA NAO APARELHADA *2,5 X 30* CM, EM MACARANDUBA, ANGELIM OU EQUIVALENTE DA REGIAO - BRUTA	SINAPI	M	4,44800000	26,50	117,87
TOTAL Material:					135,28

Serviço	FORTE	UNID	COEFICIENTE	PREÇO UNITÁRIO	TOTAL
88239 AJUDANTE DE CARPINTEIRO COM ENCARGOS COMPLEMENTARES	SINAPI	H	0,17900000	17,99	3,22
88262 CARPINTEIRO DE FORMAS COM ENCARGOS COMPLEMENTARES	SINAPI	H	0,79200000	22,06	17,47
91693 SERRA CIRCULAR DE BANCADA COM MOTOR ELÉTRICO POTÊNCIA DE 5HP, COM COIFA PARA DISCO 10" - CHI DIURNO. AF_08/2015	SINAPI	CHI	0,22400000	20,22	4,52
91692 SERRA CIRCULAR DE BANCADA COM MOTOR ELÉTRICO POTÊNCIA DE 5HP, COM COIFA PARA DISCO 10" - CHP DIURNO. AF_08/2015	SINAPI	CHP	0,05600000	21,40	1,19
TOTAL Serviço:					26,40
VALOR:					161,68

95371 - CURSO DE CAPACITAÇÃO PARA PEDREIRO (ENCARGOS COMPLEMENTARES) - HORISTA (H)

Mão de Obra	FORTE	UNID	COEFICIENTE	PREÇO UNITÁRIO	TOTAL
00004750 PEDREIRO (HORISTA)	SINAPI	H	0,01720000	15,69	0,26
TOTAL Mão de Obra:					0,26
VALOR:					0,26

88309 - PEDREIRO COM ENCARGOS COMPLEMENTARES (H)

Encargos Complementares	FORTE	UNID	COEFICIENTE	PREÇO UNITÁRIO	TOTAL
00037370 ALIMENTACAO - HORISTA (COLETADO CAIXA)	SINAPI	H	1,00000000	2,80	2,80
00043489 EPI - FAMILIA PEDREIRO - HORISTA (ENCARGOS COMPLEMENTARES - COLETADO CAIXA)	SINAPI	H	1,00000000	1,08	1,08
00037372 EXAMES - HORISTA (COLETADO CAIXA)	SINAPI	H	1,00000000	0,80	0,80
00043465 FERRAMENTAS - FAMILIA PEDREIRO - HORISTA (ENCARGOS COMPLEMENTARES - COLETADO CAIXA)	SINAPI	H	1,00000000	0,73	0,73
00037373 SEGURO - HORISTA (COLETADO CAIXA)	SINAPI	H	1,00000000	0,06	0,06
00037371 TRANSPORTE - HORISTA (COLETADO CAIXA)	SINAPI	H	1,00000000	0,87	0,87
TOTAL Encargos Complementares:					6,34

Mão de Obra	FORTE	UNID	COEFICIENTE	PREÇO UNITÁRIO	TOTAL
00004750 PEDREIRO (HORISTA)	SINAPI	H	1,00000000	15,69	15,69
TOTAL Mão de Obra:					15,69

Serviço	FORTE	UNID	COEFICIENTE	PREÇO UNITÁRIO	TOTAL
95371 CURSO DE CAPACITAÇÃO PARA PEDREIRO (ENCARGOS COMPLEMENTARES) - HORISTA	SINAPI	H	1,00000000	0,26	0,26
TOTAL Serviço:					0,26
VALOR:					22,29

87369 - ARGAMASSA TRAÇO 1:2:8 (EM VOLUME DE CIMENTO, CAL E AREIA MÉDIA ÚMIDA) PARA EMBOÇO/MASSA ÚNICA/ASSENTAMENTO DE ALVENARIA DE VEDAÇÃO, PREPARO MANUAL AF_08/2019 (M3)



RELATÓRIO ANALÍTICO - COMPOSIÇÕES AUXILIARES

OBRA:	EXECUÇÃO DOS SERVIÇOS DE REFORMA DE MURO DE CONTOURNO E PASSEIO NOS ESTÁDIOS	DATA:	20/10/2022	BDI:	26,40%	
DESCRIÇÃO:	EXECUÇÃO DOS SERVIÇOS DE REFORMA DE MURO DE CONTOURNO E PASSEIO NOS ESTÁDIOS	FORNTE:	VERSÃO	HORA	MES	REF.
LOCAL:	MUNICIPAIS DE TAMBORIL-CE	SEINFRA	027.1 COM DESONERACAO	83,85%	43,78%	05/2021
CLIENTE:	PREFEITURA DE TAMBORIL - CE	SINAPI	2022.06 COM DESONERACAO	83,85%	47,46%	07/2022
		Composiçõe	PROPRIA	0,00%	0,00%	

Material	FORNTE	UNID	COEFICIENTE	PREÇO UNITÁRIO	TOTAL
00000370	AREIA MEDIA - POSTO JAZIDA/FORNECEDOR (RETIRADO NA JAZIDA, SEM TRANSPORTE)	SINAPI	M3	1,14000000	135,43
00001106	CAL HIDRATADA CH-I PARA ARGAMASSAS	SINAPI	KG	171,13000000	145,46
00001379	CIMENTO PORTLAND COMPOSTO CP II-32	SINAPI	KG	192,52000000	113,58
TOTAL Material:					394,47

Serviço	FORNTE	UNID	COEFICIENTE	PREÇO UNITÁRIO	TOTAL
88316	SERVENTE COM ENCARGOS COMPLEMENTARES	SINAPI	H	11,10000000	186,03
TOTAL Serviço:					186,03

VALOR: 580,50

95372 - CURSO DE CAPACITAÇÃO PARA PINTOR (ENCARGOS COMPLEMENTARES) - HORISTA (H)

Mão de Obra	FORNTE	UNID	COEFICIENTE	PREÇO UNITÁRIO	TOTAL
00004783	PINTOR (HORISTA)	SINAPI	H	0,01200000	0,18
TOTAL Mão de Obra:					0,18

VALOR: 0,18

88310 - PINTOR COM ENCARGOS COMPLEMENTARES (H)

Encargos Complementares	FORNTE	UNID	COEFICIENTE	PREÇO UNITÁRIO	TOTAL
00037370	ALIMENTACAO - HORISTA (COLETADO CAIXA)	SINAPI	H	1,00000000	2,80
00043490	EPI - FAMILIA PINTOR - HORISTA (ENCARGOS COMPLEMENTARES - COLETADO CAIXA)	SINAPI	H	1,00000000	1,49
00037372	EXAMES - HORISTA (COLETADO CAIXA)	SINAPI	H	1,00000000	0,80
00043466	FERRAMENTAS - FAMILIA PINTOR - HORISTA (ENCARGOS COMPLEMENTARES - COLETADO CAIXA)	SINAPI	H	1,00000000	1,47
00037373	SEGURO - HORISTA (COLETADO CAIXA)	SINAPI	H	1,00000000	0,06
00037371	TRANSPORTE - HORISTA (COLETADO CAIXA)	SINAPI	H	1,00000000	0,87
TOTAL Encargos Complementares:					7,49

Mão de Obra	FORNTE	UNID	COEFICIENTE	PREÇO UNITÁRIO	TOTAL
00004783	PINTOR (HORISTA)	SINAPI	H	1,00000000	15,69
TOTAL Mão de Obra:					15,69

Serviço	FORNTE	UNID	COEFICIENTE	PREÇO UNITÁRIO	TOTAL
95372	CURSO DE CAPACITAÇÃO PARA PINTOR (ENCARGOS COMPLEMENTARES) - HORISTA	SINAPI	H	1,00000000	0,18
TOTAL Serviço:					0,18

VALOR: 23,36

10749 - MÁQUINA DE SOLDA (CHP) (H)

Material	FORNTE	UNID	COEFICIENTE	PREÇO UNITÁRIO	TOTAL
12701	DEPRECIACAO	SEINFRA	H	0,03620000	0,0358
12702	JUROS	SEINFRA	H	0,00210000	0,0021
12703	MANUTENCAO	SEINFRA	H	0,02260000	0,0224
TOTAL Material:					0,0603

MS OBRAS E SERVIÇOS
CNPJ: 41.356.135/0001-71
Marcos Anílio Feitosa de Sousa
Sócio - Administrador

Engenheiro Civil
CREA N° 345174 CE



RELATÓRIO ANALÍTICO - COMPOSIÇÕES AUXILIARES

OBRA:	EXECUÇÃO DOS SERVIÇOS DE REFORMA DE MURO DE CONTORNO E PASSEIO NOS ESTÁDIOS	DATA : 20/10/2022		BDI : 26,40%		
DESCRIÇÃO:	EXECUÇÃO DOS SERVIÇOS DE REFORMA DE MURO DE CONTORNO E PASSEIO NOS ESTÁDIOS	FORTE	VERSÃO	HORA	MES	REF.
LOCAL:	MUNICIPAIS DE TAMBORIL-CE	SEINFRA	027.1 COM DESONERAÇÃO	83,85%	47,78%	05/2021
CLIENTE:	PREFEITURA DE TAMBORIL - CE	SINAPI	2022/06 COM DESONERAÇÃO	83,85%	47,46%	07/2022
		Composição	PRÓPRIA	0,00%	0,00%	

VALOR:	0,06
---------------	-------------



[Handwritten Signature]
MS OBRAS E SERVIÇOS
CNPJ 41.356.138/0001-71
Marcos Anírio Fritosa de Sousa
Sócio - Administrador

[Handwritten Signature]
Eitor João da Silva Nogueira
Engenheiro Civil
CREA Nº 345174 CE



CRONOGRAMA FÍSICO-FINANCEIRO

OBRA:	EXECUÇÃO DOS SERVIÇOS DE REFORMA DE MURO DE CONTORNO E PASSEIO NOS ESTÁDIOS	DATA : 20/10/2022		BDI : 26,40%		
DESCRIÇÃO:	EXECUÇÃO DOS SERVIÇOS DE REFORMA DE MURO DE CONTORNO E PASSEIO NOS ESTÁDIOS	FONTE	VERSÃO	HORA	MES	REP.
LOCAL:	MUNICIPAIS DE TAMBORIL-CE	SEINFRA	027.1 COM DESONERAÇÃO	83,85%	47,76%	05/2021
CLIENTE:	PREFEITURA DE TAMBORIL - CE	SINAPI	2022/06 COM DESONERAÇÃO	83,55%	47,46%	07/2022
		Composição	PRÓPRIA	0,00%	0,00%	

ITEM	DESCRIÇÃO	VALOR (R\$)	DIA 30	DIA 60	DIA 90	Total parcela
1	SERVIÇOS PRELIMINARES	13.908,81	100,00 %			100,00 %
			13.908,81			13.908,81
2	MUROS E FECHAMENTOS	145.986,04	40,00 %	40,00 %	20,00 %	100,00 %
			58.394,42	58.394,42	29.197,20	145.986,04
3	SERVIÇOS COMPLEMENTARES	70.957,69	30,00 %	50,00 %	20,00 %	100,00 %
			21.287,31	35.478,85	14.191,53	70.957,69
4	LIMPEZA DA OBRA	1.385,28			100,00 %	100,00 %
					1.385,28	1.385,28
			93.590,54	93.873,27	44.774,01	
			93.590,54	187.463,81	232.237,82	232.237,82



MS OBRAS E SERVIÇOS
CNPJ 41.356.136/0001-71
Marcos Antônio Peitosa de Sousa
Sócio - Administrador

Elton José da Silva Nogueira
Engenheiro Civil
CREA Nº 345174 CE



COMPOSIÇÃO DO BDI

OBRA:	EXECUÇÃO DOS SERVIÇOS DE REFORMA DE MURO DE CONTORNO E PASSEIO NOS ESTÁDIOS	DATA : 20/10/2022		BDI : 26,40%	
DESCRIÇÃO:	EXECUÇÃO DOS SERVIÇOS DE REFORMA DE MURO DE CONTORNO E PASSEIO NOS ESTÁDIOS	FONTE	VERSÃO	HORA	MES
LOCAL:	MUNICIPAIS DE TAMBORIL-CE	SEINFRA	027.1 COM DESONERAÇÃO	83,85%	47,76%
CLIENTE:	PREFEITURA DE TAMBORIL - CE	SINAPI	2022/06 COM DESONERAÇÃO	83,55%	47,48%
		Composição	PRÓPRIA	0,00%	0,00%
					REF
					05/2021
					07/2022

COD	DESCRIÇÃO	%
	Despesas Indiretas	
AC	Administração central	3,00
DF	Despesas financeiras	1,00
R	Riscos	1,10
	TOTAL	5,10
	Beneficio	
S + G	Garantia/seguros	0,85
L	Lucro	6,55
	TOTAL	7,40
I	Impostos	
	PIS	0,65
	COFINS	3,00
	ISS	2,50
	CPRB	4,50
	TOTAL	10,65



BDI = 26,40%

$$(1+AC+S+R+G)*(1+DF)*(1+L)/(1-I)-1$$

MS OBRAS E SERVIÇOS
 CNPJ: 41.355.135/0001-71
 Marcos Antônio Feitosa de Sousa
 Sócio - Administrador



 Eilton José de Sousa Nogueira
 Engenheiro Civil
 CREA Nº 345174 CE

TABELA DE ENCARGOS SOCIAIS



OBRA:	EXECUÇÃO DOS SERVIÇOS DE REFORMA DE MURO DE CONTORNO E PASSEIO NOS ESTÁDIOS	DATA : 20/10/2022	BDI : 26,40%																						
DESCRIÇÃO:	EXECUÇÃO DOS SERVIÇOS DE REFORMA DE MURO DE CONTORNO E PASSEIO NOS ESTÁDIOS	<table border="1" style="width: 100%; border-collapse: collapse;"> <tr> <th>FORTE</th> <th>VERSÃO</th> <th>HORA</th> <th>MES</th> <th>REF</th> </tr> <tr> <td>SEINFRA</td> <td>027.1 COM DESONERAÇÃO</td> <td>83,85%</td> <td>47,76%</td> <td>05/2021</td> </tr> <tr> <td>SINAPI</td> <td>2022/06 COM DESONERAÇÃO</td> <td>83,85%</td> <td>47,46%</td> <td>07/2022</td> </tr> <tr> <td>Composição</td> <td>PRÓPRIA</td> <td>0,00%</td> <td></td> <td></td> </tr> </table>	FORTE	VERSÃO	HORA	MES	REF	SEINFRA	027.1 COM DESONERAÇÃO	83,85%	47,76%	05/2021	SINAPI	2022/06 COM DESONERAÇÃO	83,85%	47,46%	07/2022	Composição	PRÓPRIA	0,00%					
FORTE	VERSÃO	HORA	MES	REF																					
SEINFRA	027.1 COM DESONERAÇÃO	83,85%	47,76%	05/2021																					
SINAPI	2022/06 COM DESONERAÇÃO	83,85%	47,46%	07/2022																					
Composição	PRÓPRIA	0,00%																							
LOCAL:	MUNICIPAIS DE TAMBORIL-CE																								
CLIENTE:	PREFEITURA DE TAMBORIL - CE																								



COD	DESCRIÇÃO	HORAS	MÊS %
A	GRUPO A		
A1	INSS	0,00	0,00
A2	SESI	1,50	1,50
A3	SENAI	1,00	1,00
A4	INCRA	0,20	0,20
A5	SEBRAE	0,60	0,60
A6	Salário Educação	2,50	2,50
A7	Seguro Contra Acidentes de Trabalho	3,00	3,00
A8	FGTS	8,00	8,00
A9	SECONCI	0,00	0,00
TOTAL		16,80	16,80

B	GRUPO B		
B1	Repouso Semanal Remunerado	17,84	0,00
B2	Feridos	3,71	0,00
B3	Auxílio - Enfermidade	0,87	0,67
B4	13º Salário	10,80	8,33
B5	Licença PaternidadeE	0,07	0,06
B6	Faltas Justificadas	0,72	0,56
B7	Dias de Chuvas	1,55	0,00
B8	Auxílio Acidente de Trabalho	0,11	0,08
B9	Férias Gozadas	8,71	6,73
B10	Salário Maternidade	0,03	0,03
TOTAL		44,41	16,46

C	GRUPO C		
C1	Aviso Prévio Indenizado	5,40	4,17
C2	Aviso Prévio Trabalhado	0,13	0,10
C3	Férias Indenizadas	4,85	3,75
C4	Depósito Rescisão Sem Justa Causa	3,90	3,01
C5	Indenização Adicional	0,45	0,35
TOTAL		14,73	11,38

D	GRUPO D		
D1	Reincidência de Grupo A sobre Grupo B	7,46	2,77
D2	Reincidência de Grupo A sobre Aviso Prévio Trabalhado e Reincidência do FGTS sobre Aviso Prévio Indenizado	0,45	0,35
TOTAL		7,91	3,12

Horista = 83,85%
Mensalista = 47,76%

A + B + C + D

MS OBRAS E SERVIÇOS
CNPJ: 41.358.138/0001-71
Marcos Antônio Feitosa de Sousa
Socio - Administrador

Eilton João de Sousa Rangel
Engenheiro Civil
CREA Nº 345174 CE



TABELA DE ENCARGOS SOCIAIS

OBRA:	EXECUÇÃO DOS SERVIÇOS DE REFORMA DE MURO DE CONTORNO E PASSEIO NOS ESTÁDIOS	DATA:	20/10/2022			BDI:	26,40%		
DESCRIÇÃO:	EXECUÇÃO DOS SERVIÇOS DE REFORMA DE MURO DE CONTORNO E PASSEIO NOS ESTÁDIOS	FONTE:	VERSÃO:	HORA	MES	REF:			
LOCAL:	MUNICIPAIS DE TAMBORIL-CE	SEINFRA	027.1 COM DESONERAÇÃO	83,85%	47,76%	05/2021			
CLIENTE:	PREFEITURA DE TAMBORIL - CE	SINAPI	2022/06 COM DESONERAÇÃO	143,55%	47,46%	07/2022			
		Composição	PROPRIA	0,00%	0,00%				



COD	DESCRIÇÃO	HORA %	MES %
A	GRUPO A		
A1	INSS	0,00	0,00
A2	SESI	1,50	1,50
A3	SENAI	1,00	1,00
A4	INCRA	0,20	0,20
A5	SEBRAE	0,60	0,60
A6	Salário Educação	2,50	2,50
A7	Seguro Contra Acidentes de Trabalho	3,00	3,00
A8	FGTS	8,00	8,00
A9	SECONCI	0,00	0,00
	TOTAL	16,80	16,80

B	GRUPO B		
B1	Repouso Semanal Remunerado	17,84	0,00
B2	Feriados	3,71	0,00
B3	Auxílio - Enfermidade	0,85	0,66
B4	13º Salário	10,81	8,33
B5	Licença Paternidade	0,07	0,06
B6	Faltas Justificadas	0,72	0,56
B7	Dias de Chuvas	1,56	0,00
B8	Auxílio Acidente de Trabalho	0,10	0,08
B9	Férias Gozadas	8,95	6,90
B10	Salário Maternidade	0,03	0,02
	TOTAL	44,64	16,61

C	GRUPO C		
C1	Aviso Prévio Indenizado	5,41	4,17
C2	Aviso Prévio Trabalhado	0,13	0,10
C3	Férias Indenizadas	4,36	3,36
C4	Depósito Rescisão Sem Justa Causa	3,80	2,93
C5	Indenização Adicional	0,46	0,35
	TOTAL	14,16	10,91

D	GRUPO D		
D1	Reincidência de Grupo A sobre Grupo B	7,50	2,79
D2	Reincidência de Grupo A sobre Aviso Prévio Trabalhado e Reincidência do FGTS sobre Aviso Prévio Indenizado	0,45	0,35
	TOTAL	7,95	3,14

Horista = 83,55%
Mensalista = 47,46%

A + B + C + D

MS OBRAS E SERVIÇOS
CNPJ: 41.358.135/0001-71
Marcos Antônio Feitosa de Sousa
Socio-Administrador

Elton João de Sousa Nogueira
Engenheiro Civil
CREA Nº 345174 CE